

# スポーツ教室 4月からスタート!



とき・ところ・内容 表のとおり  
申し込み 3月13日(金)(当日必着)までに、往復はがき(一枚につき1教室のみ)に記入例のとおり記入し、スポーツ振興課へ

問い合わせ先 スポーツ振興課(☎0848④7219)  
※受講料のほか、保険料が別途必要です。  
※用具など購入が必要な場合があります。  
※定員を超えた場合は、抽選を行います。  
※申し込み状況によっては、開講できない場合があります。  
※定員と受講料は各教室ごとの人数と料金を記載しています。

往信(表)	返信(裏)	返信(表)	往信(裏)
72300114 三原市教育委員会 スポーツ振興課 三原市城町一丁目2番1号		応募者住所 応募者名前	①教室番号・教室名・曜日 ②名前(ふりがな) ③性別・生年月日 ④郵便番号・住所 ⑤電話番号 ⑥緊急連絡先 ⑦保護者名前 ⑧通学先・通勤先 (市外在住で市内に通学・通勤している人のみ)

※黄色い部分を記入してください。 ※一枚につき1教室のみ。

教室番号	教室名	期間	曜日	時間	対象	各定員	各受講料(半期)	年間 教程数	ところ
1	小学生1~2年	4/8~2/10	水	15:30~16:20	小学1・2年生	30人	7,500円	32回	リージョンプラザ 温水プール
2	小学生3~6年			16:30~17:20	小学3~6年生	60人			
3	小学生1~2年	4/10~2/12	金	15:30~16:20	小学1・2年生	30人			
4	小学生1~2年			16:30~17:20	小学3~6年生	60人			
5	小学生3~6年	4/11~2/13	土	15:30~16:20	小学1・2年生	30人			
6	小学生3~6年			16:30~17:20	小学3~6年生	60人			
7	モーニング初中級	4/6~3/8	月	10:00~11:15	成人	40人	9,500円		
8	モーニング初中級	4/10~2/12	金	10:00~11:15		30人			
9	ナイト初級	4/8~2/10	水	18:45~20:00		40人			
10	ダンススイミング			10:00~11:15	40人				
11	のんびり1	4/6~3/8	月	12:00~13:15	45歳以上	50人			
12	のんびり2	4/9~2/18	木	11:45~13:00			20組		
13	ひまわり			16:30~17:20	障害者手帳を持っている人(幼児以上)とその介助者	20組	7,500円		
14	幼児	4/6~3/8	月	15:30~16:20	平成15年4月2日~平成16年4月1日生まれの子	30人	7,000円		
15	親子	4/10~2/12	金	15:30~16:20	平成16年4月2日~平成18年4月1日生まれの子と親	20組	7,500円		
16	卓球(硬式&ラージ)・モーニング	4/8~2/10	水	12:20~13:10	成人	30人	6,500円		

## 老人大学(ふれあい大学) 新入生募集

往信(表)	返信(裏)	返信(表)	往信(裏)
7230004 老人大学事務局 三原市館町二丁目3番1号		応募者住所 応募者名前	①希望する教科名 ②郵便番号 ③住所 ④名前 ⑤電話番号

※黄色い部分を記入してください。 ※一枚につき1教科のみ。

教科名	学習日	定員	ところ
編物	第2・4金 午前	40人	老人大学校舎
生花	第2・4水 午前	40人	老人大学校舎
染色	第2・4水 午後	40人	市民福祉会館
陶芸	第2・4木 午前	35人	老人大学校舎
レザークラフト	第1・3金 午後	30人	老人大学校舎
囲碁	A(初心者)	25人	老人大学校舎
	B(経験者)	50人	老人大学校舎
脳力トレーニング	1	30人	老人大学校舎
	2	30人	老人大学校舎
健康体操	第2・4水 午後	50人	サン・シープラザ
3B体操	第1・3水 午後	30人	リージョンプラザ

教科・学習日・定員・ところ 表のとおり  
時間 午前10時~11時30分、午後13時30分~15時  
学習期間 5月(一部4月)~来年2月(月2回、年20回)  
対象 大学II昭和24年4月1日以前に生まれた人  
大学院II老人大学で同一の教科を3~5年以上学習した人、または同等の技術を持つ人  
入学金 大学6,000円(2教科目から5,000円)  
大学院5,000円  
※材料費などの負担金は除きます。  
申し込み 3月11日(水)(当日消印有効)までに、往復はがき(一枚につき1教科のみ)に、記入例のとおり記入し、老人大学事務局(館町二丁目)へ  
問い合わせ先 老人大学事務局  
(☎)兼用0848④6868  
※月曜日は休校日です。

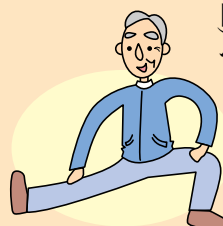

教室番号	教室名	期 間	曜 日	時 間	対 象 4月からの新学年・年齢	各定員	各受講料 (半期)	年 間 教程数	と ころ
17	卓球(硬式)	アフターヌーン	4/10~2/12	金 13:30~15:30	成 人	30人	6,500円	32回	リージョンプラザ 主体育館
18		ナイト	4/8~2/10	水 18:30~20:30	小学生以上		中学生以下5,500円 6,500円		
19	バドミントン	キッズ	4/6~3/8	月 17:30~19:00	小学1~3年生	20人	5,000円	32回	リージョンプラザ副体育館
20		ジュニア	4/7~2/23	火 17:30~19:30	小学4年~高校3年生				
21	ビーチボール バレー	ナイト	4/8~2/10	水 18:30~20:30	高校生以上	30人	8,000円	32回	リージョンプラザ 主体育館
22		モーニング	4/10~2/12	金 9:30~11:30	成 人	50人	5,000円		
23		アフター	4/6~3/8	月 13:30~15:30					
24	ナイト	4/10~2/12	金 19:30~21:00						
25	レクリエーションスポーツ	4/9~2/18	木 9:30~11:30			60人			
26	体 操	シェイプアップ3B1	4/8~2/10	水 10:00~11:30	成人女性	50人	5,500円	32回	リージョンプラザ 副体育館
27		シェイプアップ3B2	4/9~2/18	木 19:00~20:30					
28		ジュニア			小学1~6年生	30人	4,000円		
29		新体操	4/10~2/12	金 18:00~19:30					
30		親子3B	4/7~2/23	火 10:00~11:30	親 子	60組	5,500円		リージョンプラザ軽運動室
31		3Bジュニア	4/8~2/10	水 17:15~18:45	幼児~小学6年生	30人	4,000円		リージョンプラザ 副体育館
32	健康づくり3B	4/6~3/15	月 13:30~15:00	60歳以上	60人	3,500円			
33	男性の健康づくり3B		月 15:30~17:00	成人男性	30人	5,500円			
34	ソフトバレーボール・ナイト	4/11~2/13	土 19:00~21:00	高校生以上					
35	ミニバスケットボールジュニア	4/18~3/6	土 15:30~17:30	小学4~6年生	35人	3,500円			
36	弓 道	モーニング	4/9~12/10	木 10:00~12:00	成 人	20人	6,500円	30回	田野浦小学校
37		ナイト		18:30~20:30	高校生以上				リージョンプラザ 弓道場
38	太 極 拳	モーニング1	4/6~3/8	月 10:00~12:00	成 人	35人	5,000円	32回	リージョンプラザ副体育館
39		モーニング2	4/8~2/10	水 9:30~11:00		30人			本郷公民館
40	ヨ ー ガ	モーニング1	4/9~2/18	木 9:15~10:45	成 人	40人	5,000円	32回	リージョンプラザ 軽運動室
41		モーニング2		11:00~12:30					
42		アフターヌーン	4/10~2/12	金 13:30~15:00					
43	硬式テニス	モーニング	4/7~11/24	火 10:00~12:00	成 人	35人	7,500円	24回	三原運動公園
44		モーニング	4/2~11/19	木 18:45~20:45					
45		ナイト	4/2~11/5						
46	ゴルフ・アフターヌーン		4/7~2/23	火 13:30~15:30	50人	9,500円	32回	32回	西野ゴルフ練習場
47			4/9~2/18	木 13:30~15:30					
48			4/10~2/12	金 13:30~15:30					
49	マタニティ スイミング	1年中	木 10:15~11:15	5~9か月の妊婦	20人	月額上限3,500円	毎週	リージョンプラザ温水プール	
50	ベビーとお母さんの体操1		月 9:50~10:50	歩ける赤ちゃん	20組	月額3,000円		リージョンプラザ 軽運動室	
51	ベビーとお母さんの体操2		月 11:00~12:00	3か月以上の赤ちゃん					

教科名	学習日	定員	と ころ
パソコン入門(XP)	第2・4火 午前	22人	老人大学校舎
パソコン入門(ビスタ) (機器持ち込み)	第2・4水 午前	25人	

本郷教室

教科名	学習日	定員	と ころ
カラオケ	第1・3金 午後	70人	本郷公民館
料理	第1・3水 午前	30人	本郷生涯学習センター
パソコン	第1・3火 午後	若干名	

大和教室

教科名	学習日	定員	と ころ
絵手紙	第2・4木 午後	25人	大和文化センター
パソコン	第1・3火 午前	若干名	神田公民館

大学院

教科名	学習日	定員	と ころ
絵手紙	第1・3木 午後	20人	老人大学校舎
写真	第1・3火 午前	20人	
陶芸	第1・3水 午前	20人	

※パソコン大学院を希望する人は別途問い合わせてください。



教科名	学習日	定員	と ころ
太極拳	第1・3水 午後	50人	三原小学校屋内運動場
舞踊	第1・3水 午前	30人	リージョンプラザ
料理	1 第2・4火 午前	40人	市民福祉会館
	2 第2・4水 午前	40人	
	3 第2・4木 午前	40人	
英会話	第1・3火 午後	30人	老人大学校舎
短歌	第1・3火 午後	40人	
俳句	第1・3水 午後	40人	
書道	かな 第2・4水 午後	45人	
	漢字1 第1・3水 午前	45人	
	漢字2 第1・3水 午後	45人	
絵手紙	第2・4木 午前	40人	
写真	第1・3水 午前	40人	
水彩画	第2・4金 午前	35人	
ちぎり絵		30人	
日本画	第1・3火 午前	40人	
草花栽培	第2・4木 午前	40人	
ミニ盆栽盆景	第2・4火 午後	40人	
コーラス	第1・3金 午前	80人	
複音ハーモニカ	A(初心者) 第2・4火 午前	30人	
	B(経験者) 第2・4火 午後	30人	
大正琴	第2・4木 午後	30人	
民謡	1 第2・4金 午前	50人	
	2 第2・4金 午後	50人	