

広報

あはたの暮らしのそばに

みはら



かわいいね おひなさま

さんさんみなと保育園の子どもたちが、みはら歴史館に展示されているひな人形を見て楽しみました
 (みはら雛まつり展 11日(日)までの9時~17時)

- 住民異動などの届け出は忘れずに……4
- 市民防災訓練を行います……5
- 老人大学の新生を募集します……9
- 生涯学習講座の受講生を募集します……10
- イベント情報……12

3

平成30(2018)年
第156号

第10回観光写真コンテストの入賞者が決定

先月15日、第10回観光写真コンテストの公開選考が行われ、入賞者が決定しました。今回は、県内外から206人、合計512点の応募がありました。三原の四季と城下町のテーマのもと、色鮮やかな紅葉や情緒あふれる城下町の風景など、三原の魅力を収めた力作の中から、大賞など21点が選ばれました。入賞者は次のとおりです。(敬称略)



▲大賞・全日本写真連盟賞

「浮城に咲く大輪」
高橋純寿(尾道市)

撮影日 平成29年8月
撮影場所 三原城跡歴史公園



金賞 「海峡の夜明け」 ▶
原 宏(山口県下関市)



▲銀賞 「やっさの日」
大多和 洋道(三原市)



▲銀賞 「春うらら」 荒木忠義(広島市)

▶銅賞 「瀑雪の滝」
棚田修(三原市)



▶銅賞 「はだか祭」
松岡正明(福山市)



▶銅賞 「がんばってね」
田中隆久(熊野町)

入賞作品の展示

とき 3月10日(土)~23日(金)10時~18時
ところ 市民ギャラリー(ペアシティ三原西館2階)

入場料
無料

☎観光課

0848・67・6014

入選Ⅱ「白滝山頂にて」手島洋子(竹原市)、「おひなまつりの頃」藤田昇(福山市)、「階段のみみじ」鈴木秀子(東広島市)、「耐久レース」別祖一義(竹原市)、「あじさい街道」池田守(福山市)
佳作Ⅱ「若物パワ〜」平方和夫(世羅町)、「秋を撮る」三谷原篤(岡山県倉敷市)、「毛風の朝」清政健一(三原市)、「小早川隆景墓前ヤッサ踊り」吉弘俊人(三原市)、「さぎ島海浜セラピー」藤原敏明(三原市)
特別賞・みはら新魅力発見賞Ⅱ「瑞風山陽路を往く」坂井勝三(尾道市)、「収穫の頃」山縣直幸(広島市)
特別賞・花火賞Ⅱ「白竜湖火花」白井寛(岡山県赤磐市)
特別賞・浮城賞Ⅱ「えいえい・おう」石原一夫(岡山県岡山市)



▲メキシコ代表選手の合宿会場となる中央森林公園自転車コース

東京五輪パラリンピック事前合宿に向け実行委員会を設立

市や商工会議所、県自転車競技連盟などは1月25日、2020年東京五輪・パラリンピックの事前合宿の受け入れや誘致に協力して取り組むため、実行委員会を設立し、初会合を開きました。会合では、メキシコの自転車競技の代表選手が5月20日から6月4日まで、中央森林公園などで行う強化合宿について、受け入れ体制を確認。合宿に向けて市民の機運を高めるため、広報活動に取り組むことやスペイン語講座を開催することなどを決めました。また、今後、自転車以外の競技につ

いても、各国代表チームの事前合宿の誘致に向けて取り組むことで合意しました。実行委員会は今月下旬に2回目の会合を開く予定です。

☎スポーツ振興課
0848・647219

久井地域で活動開始 地域おこし協力隊員



▲天満市長と握手を交わす高橋さん

市は先月1日、山形県山辺町出身の高橋和也さんに、地域おこし協力隊員として久井地域で活動することを依頼し、隊員となった高橋さんは同日から活動を開始しました。

依頼状の交付式で天満市長から「若い力で久井地域を元気にしてほしい」と激励を受けた高橋さんは「まずは地域のことを知り、全国に三原の良さを発信していきたい」と意気込みを語りました。

高橋さんの任期は最長3年。当面は、久井地域の農業法人やNPO法人で活動する予定です。

市の地域おこし協力隊員は高橋さんを含めて3人。他の2人は大和地域と鷺浦町で地域行事に協力したり、地域の魅力を発信したりしています。

市は今後、本郷地域にも隊員を配置する予定です。各地域の隊員が連携して活動できるよう支援していきます。

☎地域調整課
0848・676184

三原城築城500年に向けてメッセージングカプセルを設置

市や商工会議所、観光協会などをつくる瀬戸内三原築城450年事業推進協議会は先月10日、市内の小中学生の寄せ書きや市民から集めたメッセージカードなどを50年後に引き継ぐため、みはら歴史館にメッセージングカプセルを設置し、除幕式を行いました。カプセルは市内の障害福祉サービス



▲メッセージカプセルに築城450年事業の法被を納める児童

事業所「もりの輝舎」が製作。三原城の天主台をモチーフにした外観で、三原産のヒノキを使用しています。

式では三原小学校の児童3人がカプセルの中に、寄せ書きやメッセージカード、築城450年事業の資料やグッズなどを納めました。

式を終えて同校5年生の夜船優斗君は「50年後も自然豊かな三原であってほしい。三原が好きなので三原ですつと暮らしたい」と笑顔で話しました。カプセルは当面、みはら歴史館に展示します。

☎築城450年事業推進担当室
0848・610450



住民異動などの届け出は忘れずに

就職や転勤など住民異動の多い時期です。住所などを異動したときは、住民異動の手続きと併せて、国民健康保険(国保)や国民年金などの手続きも必要です。

受付時間 8時30分～17時15分(土・日曜日、祝日を除く)

手続きの方法 本人確認ができる物(運転免許証、パスポート、マイナンバーカード、保険証など)を用意し、市民課、または各支所地域振興課へ

※同一世帯以外の方が代理人として届け出をする場合は、委任状が必要です。



異動の種類	届け出に必要な物
転出(市外への引っ越し)	届け出に来た人の印鑑 国民健康保険被保険者証……………国民健康保険の加入者 後期高齢者医療被保険者証……………後期高齢者医療保険の加入者 介護保険被保険者証……………65歳以上の人、40～64歳で認定を受けている人
転入(市外からの引っ越し) ※住み始めた日から14日以内に届け出をしてください。	届け出に来た人の印鑑 通知カード 転出証明書……………前住所地の市区町村で発行 (県内からの転入)後期高齢者医療被保険者証……………後期高齢者医療保険の加入者 (県外からの転入)後期高齢者医療負担区分等証明書……………後期高齢者医療保険の加入者 介護保険受給資格証明書……………要介護認定を受けている人 年金手帳……………国民年金の加入者 マイナンバーカード、住基カード……………カードの交付を受けている人 ※暗証番号が必要です。 在留カードまたは特別永住者証明書……………外国人住民
転居(市内の引っ越し) ※転居した日から14日以内に届け出をしてください。	届け出に来た人の印鑑 通知カード 国民健康保険被保険者証……………国民健康保険の加入者 後期高齢者医療被保険者証……………後期高齢者医療保険の加入者 介護保険被保険者証……………65歳以上の人、40～64歳で認定を受けている人 マイナンバーカード、住基カード……………カードの交付を受けている人 ※暗証番号が必要です。 在留カードまたは特別永住者証明書……………外国人住民
世帯主の変更 ※変更があった日から14日以内に届け出をしてください。	届け出に来た人の印鑑 国民健康保険被保険者証……………国民健康保険の加入世帯

☎市民課(市役所本庁1階) ☎0848・67・6047、本郷支所地域振興課 ☎0848・86・1111、久井支所地域振興課 ☎0847・32・7111、大和支所地域振興課 ☎0847・33・0222

引っ越しが決まったら水道部へ届け出を

異動の種類	届け出る内容
市内で転居 市外へ転出	お客様番号、現住所、名前、引っ越しする日、引っ越し先の住所、電話番号 ※市内での転居は、引き続き同じ口座での引き落としができます。希望する人は、手続きの際に申し出てください。
市外から転入	新住所、名前、電話番号、使用を開始する日

☎水道部管理課
0848・64・2243

使用水量・料金等のお知らせ

お客様番号 0123-045678-01

設置場所 方 書 お客様番号

ご契約者名 スイドウ タロウ 様

用 途 □ 口径 □ メーター番号 □

検計日 月 日

今回指針	㎡
前回指針(一)	㎡
旧メーター水量(+)	㎡
今回ご使用水量	㎡
(前年同期水量)	㎡
予定水道料金・予定下水道使用料	
請求月 年 月 年 月	

引っ越しが決まったら、早めに水道部に連絡してください。
連絡がないと、使用していても基本料金がかかります。
※水道部ホームページからも手続きができます。

市民防災訓練を行います

大地震発生を想定した防災訓練を行います。いつ起きるか分からない地震災害に備え、積極的に参加しましょう。とき 21日(水・祝)9時～10時30分ごろ

ところ 市内全域

●情報伝達・安全行動訓練(9時～)

F M告知端末や市メール配信システム、屋外スピーカーなどで訓練情報を流します。情報が流れたら安全行動を取ってください。

※今春開局のFMみはら87・4MHzでも訓練情報を流す予定です。

●避難訓練(9時10分～)

市や自主防災組織などが開設する避難所に避難しましょう。

開設する避難所 第一中学校、第二中学校、南小学校、第四中学校、第五中学校、幸崎中学校、宮浦中学校、旧向田小学校、本郷生涯学習センター、久井就業構造改善センター、大和支所、そのほか自主防災組織などが開設する避難所
※市が開設する避難所では、市防災士ネットワークによる防災講話などを行う予定です。

●訓練終了(10時30分ごろ)

安全行動とは



▲広島県防災キャラクター「タスケ三兄弟」

●危機管理課

☎0848・67・6197

市営住宅の受付窓口が変わります

4月から市営住宅の管理などの業務を指定管理者「三原市営住宅管理グループ」が行います。入居の申し込みや各種相談などは、指定管理者の窓口を利用してください。

業務開始日 4月2日(月)

開所時間 8時30分～17時30分(土日・曜日、祝日を除く)

所在地 〒723-0016 宮沖四丁目12番2号

電話 0848・62・1800

※詳しくはホームページ(<http://www.shiejyutaku-mihara.jp/>)を確認してください。

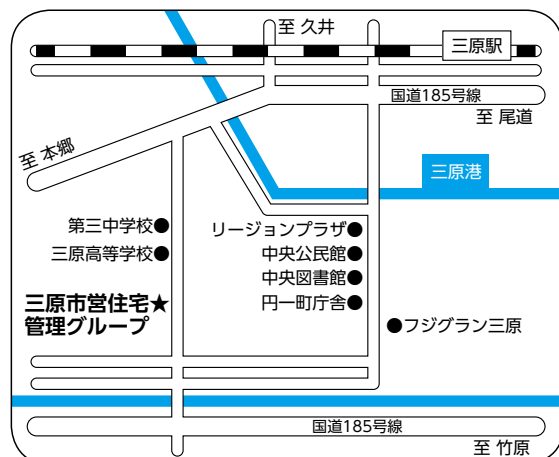

●建築課

☎0848・67・6120

全国瞬時警報システム(Jアラート)の全国一斉試験放送を実施

地震・津波や武力攻撃などの発生時に備えて、Jアラートを利用した全国一斉の試験放送を実施します。市内58カ所に設置している屋外スピーカーやFM告知端末、今春開局のFMみはら87・4MHzで試験放送が流れます。市のメール配信システムに登録している人には試験メールが配信されます。とき 14日(水)11時から1分間程度



●危機管理課

☎0848・67・6165



加入者みんなでおさえ合う国民健康保険

国民健康保険は、職場の健康保険などに加入していない74歳までの人が、病気がけがをしたとき、安心して医療を受けるための医療保険制度です。

国民健康保険の手続きにはマイナンバー(個人番号)が必要です

国民健康保険の手続きでは、届出書や申請書への世帯主と対象者両方のマイナンバーの記載、本人確認が必要で

す。

加入・脱退の手続きは早めに

国民健康保険の加入・脱退などの手続きは、世帯主または同じ世帯の世帯

国保だより



振興課で手続きしてください。

4月から国民健康保険制度が変わります

現在の国民健康保険は皆さんの納めた国民健康保険税を財源として、市町単位で運営していますが、今年4月からは県と市町が共同で運営します。

●サービスの拡充

県内で他の市町に引っ越した場合でも、引っ越し前と同じ世帯と認められるときは、高額療養費の該当回数を通算されます。

●保険証の様式と更新日の統一

保険証には、「広島県」と記載され、更新日は県内全域で8月1日に統一されます。

※70歳以上の人に交付している高齢受給者証は、保険証と一体化した1枚のカードになります。

●窓口は居住する市町です

国民健康保険の窓口は、4月以降も引き続き、居住する市町です。制度の変更に関して、被保険者の皆さんが手続きなどを行う必要はありません。

☎保険医療課(制度について)

☎0848・67・60500

☎0848・67・60311

☎0848・67・60335

☎0848・67・60335

表 1

	異動の種類	届け出に必要な物
国民健康保険に加入する	他の市区町村から転入したとき	他市区町村の転出証明書、印鑑、マイナンバー
	職場などの健康保険をやめたとき	健康保険をやめた証明書、印鑑、マイナンバー
	職場などの健康保険の被扶養者でなくなったとき	被扶養者でなくなった証明書、印鑑、マイナンバー
	子どもが生まれたとき	母子健康手帳、印鑑、マイナンバー
	生活保護を受けなくなったとき	生活保護廃止通知書、印鑑、マイナンバー
	外国籍の人が加入するとき	在留カード、マイナンバー
国民健康保険をやめる	他の市区町村へ転出するとき	保険証、印鑑、マイナンバー
	職場などの健康保険に加入したとき	国民健康保険と職場の保険証(職場の保険証が未交付のときは加入した証明書)、印鑑、マイナンバー ※加入する健康保険によっては、職場の保険証の提示を省略できる場合があります。
	職場などの健康保険の被扶養者になったとき	
	被保険者が死亡したとき	保険証、喪主の通帳、喪主が分かる書類、印鑑、マイナンバー
	生活保護を受けるようになったとき	保険証、生活保護決定通知書、印鑑、マイナンバー
	外国籍の人がやめるとき	保険証、在留カード、マイナンバー
その他	転居したとき	
	世帯主が変わったとき	保険証、印鑑、マイナンバー
	世帯を分けたとき、一緒にしたとき	
	子どもが修学のため、別に住所を定めるとき	保険証、在学証明書など、印鑑、マイナンバー
	保険証をなくしたとき、または汚れて使えなくなったとき	使えなくなった保険証、印鑑、マイナンバー

保険証は、運転免許証やマイナンバーカードなど、官公庁が発行した写真付き証明書で本人確認ができる場合のみ、窓口で交付します。それ以外の場合は郵送します。

員による届け出が必要です。

表1に該当するときは、14日以内に市民課(市役所本庁1階)、各支所地域

駅前東館跡地活用事業の 審査講評についてお知らせします

●設計・建設
駅前東館跡地に公共施設と民間施設の複合施設を整備する事業について公募型プロポーザルを実施し、昨年12月に鹿島建設グループを優先交渉権者に決定しました。

学識経験者などで構成する審査会では、「事業計画」「設計・建設」「地域経済・活性化への配慮・貢献」の事項について提案内容を審査し、次の点を評価しました。

●事業計画

ホテルやスーパー、駐車場などの民間施設部分の事業提案が具体的に、図書館と広場との連携により市中心部にぎわいづくりや活性化が期待できる。



▲施設のイメージ図



▲施設の配置図(予定)

●設計・建設

施設の外觀が浮城をイメージし、市の景観づくりの方針に沿っている。また、歩行者専用通路を南北と東西に整備することで、通路と広場で連携したイベントを開催できる。図書館は情報通信技術化を見据えた機能を備え、広場や通りから中が見える設計で利用促進の効果が期待できる。

●地域経済・活性化への配慮・貢献

民間施設の整備が地元雇用の創出につながる。ホテルの整備により国内外からの来街者を受け入れることで経済効果が期待できる。

選考結果や審査の講評は市ホームページで公開しています。

◎経営企画課

☎0848・67・6009

春の幸せの三原ぐるめキャンペーン

市ではタコ料理・地酒・おやつのブランド化を進めるため市内の参加店舗と協働で、春の幸せの三原ぐるめキャンペーンを開催中です。参加店舗で1000円以上の買い物または飲食をし、応募すると、抽選で三原やっさタコやお皿、オリジナルラベルの地酒などが当たります。

※詳しくは、専用ホームページ(<http://mihara-gourmet.jp/>)で確認してください。



期間 25日(日)まで

プラチナフェア 2018 in 三原

デューク更家さん による健康講座 & ウォーキング教室

参加費無料

とき 24日(土) 14時~15時30分
ところ 南小学校 体育館
用意する物 上履き
※希望者は直接、会場へ。



▲デューク更家さん

◎経営企画課

☎0848・67・6270

市中心部の ランドデザイン 発表会

とき 23日(金) 18時~20時
ところ 市民ギャラリー(ペアシティ 三原西館2階)

内容 市中心部の景観づくりや発展の方向性、エリアごとのコンセプトなどを定めた計画「ランドデザイン」の発表
※希望者は直接、会場へ。



▲ランドデザインのイメージ



公共下水道を使用できる区域が 広がります

― 区域内の人は下水道に接続しましょう ―

30日(金)から、図の■の区域で新たに公共下水道が使用できるようになります。今年1月末時点で、使用可能区域内の接続率は約87・8%です。公共下水道に接続すると、衛生的に生活ができ、地域の環境保護、川や海の水質保全にもつながります。

公共下水道が使用できる区域では、できるだけ早期に接続しましょう。使用できる区域になって3年以内に接続する場合は、融資あっせん制度を利用できます。詳しくは、下水道整備課に相談してください。

● 悪質な業者に注意を

市からの委託で排水管や公共ますの点検・清掃に来たと説明し、契約や代金の支払いを迫る業者があります。市はこのような業務を業者に委託していません。十分に注意してください。

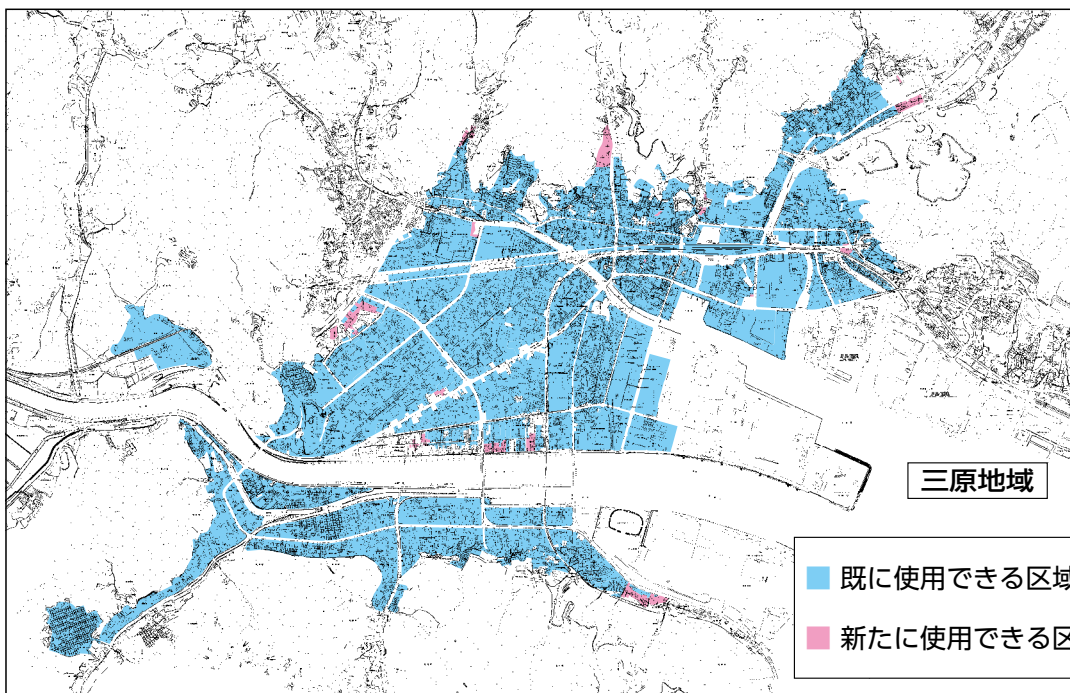
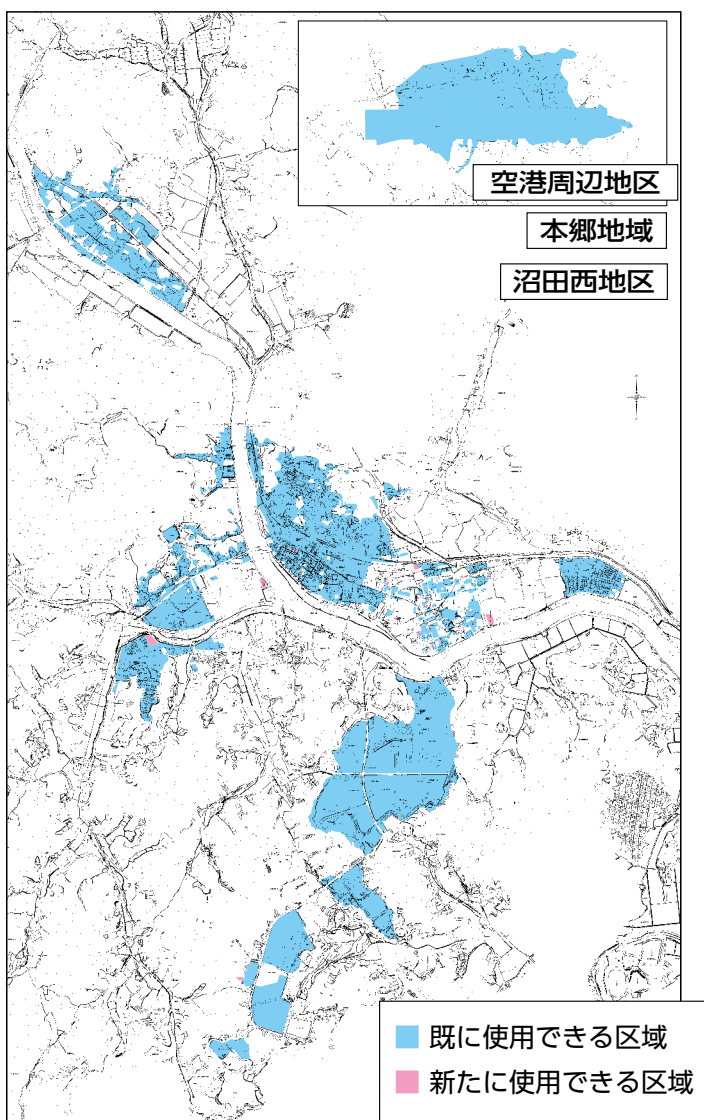

● 新たに公共下水道が使用できるようになる区域

東町一丁目、中之町二丁目、城町一丁目、本町二・三丁目、港町一丁目、西町二丁目、西宮二丁目、宮浦一・五丁目、頼兼二丁目、皆実二・五・六丁目、和田二丁目、貝野町、沼田西町惣定、本郷南二・三・四・五・六丁目、下北方一・二丁目、南方二丁目のそれぞれ一部地域

☎ 下水道整備課 ☎0848・67・6049

老人大学(ふれあい大学)の新入生を募集します

期 間 4月～来年3月(月2回、年20回)
時 間 午前＝10時～11時30分
 午後＝13時30分～15時
対 象 大学＝昭和33年4月1日以前に生まれた人
 大学院＝その教科の経験が4、5年以上ある人、または同等の力のある人
入学金 大学＝6,000円(2教科目からは5,000円)
 大学院＝5,000円

※材料・教材費など、別途実費が必要です。
申し込み 3月7日(水)(消印有効)までに、往復はがき(1枚につき1教科のみ)に記入例のとおり記入し、老人大学事務局(〒723-0004館町二丁目3番1号)へ

※応募多数の場合は抽選します。
 ※年度途中の入学はできません。



記入例

往信(表) 62 72300004 老人大学事務局行 三原市館町二丁目3番1号	返信(裏)	返信(表) 62 応募者の名前 応募者の住所	往信(裏) ①希望する教科名 ②郵便番号 ③住所 ④名前(ふりがな) ⑤電話番号
---	-------	---------------------------------	---

※黄色の部分に記入してください。※1枚につき1教科のみ。

教科名	学習日(曜日)	定員	ところ	
編物	第2・4(金)午前	各40人	老人大学	
生花	第2・4(水)午前			
陶芸	第2・4(木)午前			
レザークラフト	第1・3(金)午後	25人		
パッチワーク	第1・3(木)午前	各40人		
囲碁A(初級者)	第1・3(金)午後			
囲碁B(中・上級者)	第2・4(火)午後			
脳力トレーニング①	第1・3(木)午前			
脳力トレーニング②	第1・3(木)午後			
英会話(中学生程度)	第1・3(火)午後			
短歌	第1・3(木)午後	若干名		
俳句	第1・3(水)午後	35人		
書道かな①	第2・4(水)午前	各40人		
書道かな②	第2・4(水)午後			
書道漢字①	第1・3(水)午前			
書道漢字②	第1・3(水)午後			
絵手紙①	第2・4(木)午前			
絵手紙②	第2・4(木)午後			
写真	第2・4(水)午前	各35人		
水彩画	第2・4(金)午前			
日本画	第1・3(火)午前	30人		
草花栽培(園芸)	第2・4(木)午前	35人		
コーラス	第1・3(金)午前	80人		
大正琴	第2・4(木)午後	各30人		
複音ハーモニカ	第2・4(火)午後			
民謡①	第2・4(金)午前	各40人		
民謡②	第2・4(金)午後			
パソコン入門	第1・3(火)午後	26人		
健康体操	第2・4(水)午後	50人		サン・シープラザ

教科名	学習日(曜日)	定員	ところ
3B体操	第1・3(火)午後	各40人	リージョンプラザ
舞踊	第1・3(水)午前		
太極拳	第1・3(水)午後		
染色	第2・4(水)午後	若干名	市民福祉会館
料理①	第2・4(火)午前	各36人	
料理②	第2・4(水)午前		
料理③	第2・4(木)午前		

◆本郷教室

教科名	学習日(曜日)	定員	ところ
(本郷)カラオケ	第1・3(金)午後	60人	本郷公民館
(本郷)料理	第1・3(水)午前	36人	本郷生涯学習センター
(本郷)パソコン(経験者)	第1・3(火)午後	24人	

◆大和教室

教科名	学習日(曜日)	定員	ところ
(大和)パソコン	第1・3(火)午前	若干名	神田公民館

◆大学院

教科名	学習日(曜日)	定員	ところ
(院)陶芸	第1・3(水)午前	若干名	老人大学
(院)写真	第1・3(火)午前	20人	
(院)草木染	第2・4(火)午後	若干名	市民福祉会館

※定員は在校生を含めた数字です。
 ※パソコンは進級制のため、入門以外は募集しません。
 対象端末はウィンドウズ8.1以降、オフィス2010以降に限ります。
 ※講座名①～③は同じ内容です。

老人大学事務局 ☎兼用0848・64・6868
 ※火～金曜日(祝日は休校) 9時～15時。

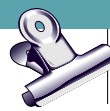

生涯学習講座の受講生を募集します 受講生募集

期 間 5月～来年2月

受講料(予定) 月1回講座=2,000円/年、月2回講座=4,000円/年

※材料費・教材費など、別途実費が必要です。

申し込み 3月15日(木)(消印有効)までに、往復はがき(1枚につき1教室のみ)に記入例のとおり記入し、各申し込み先へ

※多数の場合は抽選。定員に満たない場合、開講しないことがあります。

※日程などは変更する場合があります。

※ は新規の講座です。

記入例

往信(表)	返信(裏)	返信(表)	往信(裏)
62 往信	各申し込み先の住所	62 返信	①郵便番号・住所 ②名前(ふりがな) ③年齢 ④電話番号 ⑤施設名・講座名

※ の部分を記入してください。※1枚につき1教室のみ。

■三原地域

施設名	講座名	開講日(曜日)	時間	定員	申し込み・問い合わせ先
中央公民館	ホームステイの英会話(初級)	第1・3(月)	13:30~15:00	25人	中央公民館 〒723-0015 円一町二丁目3番1号 ☎0848-64-2137
	英会話入門(夜)ピギナー	第2・4(金)	19:00~20:00	25人	
	英会話中級(夜)	第1・3(月)	19:00~20:30	20人	
	TOMORROW英会話	第2・4(木)	13:30~15:00	30人	
	初めてのハングル	第1・3(火)	18:30~20:30	30人	
	ステップアップハングル	第2・4(火)	18:30~20:30	30人	
	初めての中国語	第2・4(月)	18:30~20:30	20人	
	フランス語(初級)	第2・4(金)	14:00~16:00	20人	
	はじめてのスペイン語	第1・3(水)	14:00~15:30	20人	
	エンジョイ ハワイアンキルト	第1・3(水)	10:00~12:00	20人	
	日常を元気に体幹トレーニング	第1・3(水)	10:00~11:30	50人	
	家庭で楽しむスイーツ	第3(月)	13:30~16:30	24人	
	はじめてのウクレレ	第1・3(金)	10:00~11:30	20人	
	姿勢改善ピラティス	第1・3(金)	10:30~11:30	40人	
	たのしい多国籍料理	第3(水)	10:00~13:00	24人	
手打ちそば道場	第1(土)	9:00~13:00	20人		
女子力向上委員会	第4(土)	10:00~12:00	30人		
地域学習センター (さざなみ学校)	癒しのリコーダー	第2・4(金)	(5月~10月) 10:00~11:30 (11月~2月) 13:00~14:30	20人	
	つまみ細工	第3(月)	13:00~15:00	15人	
	ヨガ・ニードラ	第2・4(水)	10:30~12:00	25人	
明神会館	こころからだをほぐす リラックスヨガ	第4(日)	13:30~15:30	25人	
	温めるヨガ・ゆるめるヨガ	第2(月)	10:30~11:30	25人	
糸崎コミュニティセンター	スイーツスクール いとさき	第2(木)	13:00~16:00	16人	〒729-0324 糸崎五丁目10番7号 ☎0848-62-6799
	基本から学ぶ天然酵母パンと イーストパン教室	第4(木)	9:30~12:00	15人	
	脳いきいきアート教室	第3(金)	13:30~15:30	16人	
中之町コミュニティセンター	折り紙で脳活性化	第3(水)	10:00~12:00	16人	〒723-0003 中之町二丁目2番1号 ☎0848-64-4099
	手縫いで楽しむ古布実用小物	第2・4(金)	10:00~12:00	20人	
宮浦コミュニティセンター	運動しながら脳を鍛えよう (コグニサイズ体験教室)	第2・4(木)	10:00~12:00	20人	〒723-0051 宮浦六丁目9番22号 ☎0848-62-7944
	基礎から学ぶ日常英会話	第1(月)	13:30~15:00	20人	
沼田東コミュニティセンター	みんなで楽しいコーラス	第2(金)	13:30~15:30	30人	〒723-0145 沼田東町片島716番地 ☎0848-66-3179
	役に立つ大人の英会話	第1・3(金)	13:30~15:30	20人	
須波コミュニティセンター	ココロとカラダのいきいき体操	第2・4(火)	13:30~15:00	20人	〒723-0031 須波一丁目3番1号 ☎0848-67-0512
	世界の家庭料理	第4(水)	10:00~13:00	18人	
幸崎コミュニティセンター	歌と運動でリフレッシュ	第1・3(火)	13:30~15:00	30人	〒729-2252 幸崎能地三丁目8番13号 ☎0848-69-0001
	音楽ふれあい教室	第1(金)	10:30~11:30	1歳以上の未就園児 と保護者 15組	
鷺浦コミュニティセンター	笑って体元気体操	第1・3(木)	14:00~15:30	20人	〒723-0022 鷺浦町向田野浦675番地4 ☎0848-87-5004

■本郷地域

施設名	講座名	開講日(曜日)	時間	定員	申し込み・問い合わせ先
本郷生涯学習センター	パソコンを使いこなそう (パソコン初級) (Windows7、office 2010以降)	第1・3(日)	13:00~14:30	20人	※パソコン講座の受講には、ノート型の端末が必要です。 〒729-0417 本郷南六丁目25番1号 ☎0848・85・0701
	パソコン初心者講座 (Windows7、office 2010以降)	第1・3(月)	13:30~15:00	20人	
	やさしい型絵染め講座	第2・4(月)	13:30~15:30	16人	
	たのしく食育クッキング	第1(火)	10:00~13:00	16人	
	やさしくストレッチ (体幹トレーニング)	第2・4(火)	13:30~15:00	20人	
	ハングル初心者講座	第2・4(火)	13:30~15:00	15人	
	たのしみながら「ロコモ体操」	第1・3(水)	10:00~11:30	20人	
	茶道(裏千家)講座	第1・3(水)	10:00~12:00	12人	
	英会話をたのしく学ぼう	第2・4(水)	13:30~15:30	20人	
	歌声のチカラ	第2・4(水)	13:30~15:00	20人	
	囲碁講座	第1・3(木)	9:30~11:30	20人	
	インターネットを活用しよう (パソコン中級) (Windows7、office 2010以降)	第1・3(木)	13:30~15:00	20人	
	たのしみ絵画(水彩・油彩・パステル)	第1・3(木)	13:30~15:30	16人	
	基礎からの書道	第2・4(木)	13:30~15:30	20人	
	リコーダーでたのしく脳トレ	第1・3(金)	13:30~15:00	15人	
本郷公民館	本郷しの笛の会	第1・3(月)	19:00~20:30	20人	〒729-0414 下北方一丁目2番24号 ☎0848・86・4811
	アーチカールエクササイズ	第4(木)	10:30~11:30	20人	
本郷コミュニティセンター	男性の家庭料理	第4(月)	10:00~14:00	16人	〒729-0417 本郷南六丁目25番1号 ☎0848・85・0701
	ドラマ叩いて名/迷ドラマ	第3(土)	18:00~20:00	12人	
船木コミュニティセンター	パッチワークのきほんのき	第4(金)	9:30~12:00	20人	〒729-0411 本郷町船木1949番地 ☎0848・86・6731
	ハワイアン・フラ講座	第1・3(木)	14:30~15:30	30人	
北方コミュニティセンター	体にやさしい足つぼ教室	第4(月)	10:00~12:00	20人	〒729-0415 本郷町上北方1023番地1 ☎0848・86・6237
	ハワイアンキルト&手芸	第1・3(火)	9:30~11:30	15人	
南方コミュニティセンター	楽しく若返り体操	第1・3(金)	13:30~14:30	25人	〒729-0413 本郷町南方3985番地1 ☎0848・86・4858
	ワイヤークラフト講座	第3(金)	13:00~15:00	20人	

■久井地域

施設名	講座名	開講日(曜日)	時間	定員	申し込み・問い合わせ先
久井コミュニティセンター	簡単!おうちでパン作り	第1(水)	10:00~12:30	16人	〒722-1303 久井町下津1397番地 ☎0847・32・7139
	あなたも主役に!マジック手品	第1(木)	13:30~15:30	15人	
	天使の羽根ストレッチ	第2(月)	13:30~15:30	20人	
	ゼロからスタート! 四季を楽しむ盆栽	第2(木)	13:30~15:30	20人	
	四季を彩る押し花アート	第2(金)	9:30~11:30	15人	
	装い新たに編み物	第2(土)	13:30~15:30	15人	
	グラスアート	第4(火)	9:30~11:30	20人	
久井南コミュニティセンター	心豊かに絵手紙教室	第3(木)	13:30~15:30	20人	〒722-1416 久井町山中野1337番地 ☎0847・32・6316
	しあわせ!手作りおやつ教室	第3(火)	13:30~15:30	20人	
	わくわく!トールペイント	第2(火)	13:30~15:30	20人	

■大和地域

施設名	講座名	開講日(曜日)	時間	定員	申し込み・問い合わせ先
大和文化センター	美しい姿勢に!ピラティス	第1・3(金)	13:30~15:00	15人	〒729-1406 大和町下徳良111番地 ☎0847・33・1115
	みんなで楽しく!フォークダンス	第2・4(木)	13:30~15:30	15人	
	始めてみよう 楽しいパソコン	第1・3(金)	10:00~11:30	15人	
神田公民館	楽しくストレッチ体操	第2・4(金)	13:30~15:30	15人	〒729-1406 大和町下徳良106番地1 ☎0847・33・1725
	お花のハーモニー	第4(水)	13:30~15:30	15人	
大草公民館	ハッピークラフト	第2(月)	9:30~12:00	15人	〒729-1211 大和町大草9131番地2 ☎0847・34・0032
	初めてのフラダンス	第2(木)	15:30~16:30	20人	
	かけがえのないことば 「日本語(方言)講座」	第3(金)	13:30~15:00	20人	
和木公民館	始めてみようパッチワーク	第4(金)	10:00~12:00	15人	〒729-1321 大和町和木1531番地6 ☎0847・34・0804
	やさしい操体法	第1・3(金)	13:30~15:00	20人	
樫梨公民館	ゆるりヨガ	第3(木)	19:00~20:30	20人	〒729-1331 大和町樫梨1004番地 ☎0847・34・0252
	やさしいクラフト	第4(月)	13:30~16:00	15人	
	古布あそび	第4(火)	13:30~15:30	20人	

第17回みはら映画祭

名誉市民の新藤兼人監督と孫である新藤 風監督の作品を上映します。また、新藤 風監督と近代映画協会社長の新藤次郎さんによる舞台トークを行います。

11日(日) 10時～

ところ リージョンプラザ 文化ホール

新藤兼人監督作品の上映 入場料無料

①「らくがき黒板」(10時～10時50分)

②「裸の島」(11時5分～12時40分)

新藤 風監督作品の上映 入場券販売中

①新藤 風監督と新藤次郎さんの舞台トーク
(13時20分～14時)



▲新藤 風監督 ▲新藤次郎さん

②「島々清じゃ」(14時10分～16時)



©2016「島々清じゃ」製作委員会

入場料 1,000円、高校生以下無料

※前売り券は800円。

前売り券販売場所 文化課、
リージョンプラザ、中央公民館、うきしろロビー ほか

市民映画祭開催実行委員会事務局(文化課内) ☎0848・64・9234

佐木島音楽会2018

28日(水) 19時～20時30分

ところ サギ・セミナー・センター(鷺浦町向田野浦)

内容 市内外で活動するミュージシャンによるジャズ、歌謡曲、フォークソングなどのコンサート

入場料 1,500円、高校生以下無料

販売場所 鷺浦コミュニティセンター、みなと茶屋、みはらまちづくり兔っ兎

☎鷺浦コミュニティセンター(☎0848・87・5004)

リージョンプラザ

バリアフリー映画祭 in みはら

音声ガイドや字幕の付いた、障害のある人もない人も、誰もが鑑賞できる映画の上映会です。

17日(土) 10時～

10時～	校庭に東風吹いて
12時30分～	ペコロスの母に会いに行く ※上映後、原作者 岡野雄一さんによるトークショーとミニライブがあります。
16時～	最強のふたり(日本語吹き替え版)



▲岡野雄一さん



校庭に東風吹いて ペコロスの母に会いに行く 最強のふたり

入場料 1作品:1,300(1,000)円、3歳～高校生600円、60歳以上1,100円、どちらかが50歳以上の夫婦2人で2,200円

※()内は前売り料金。

※障害者手帳を提示した人は1作品1,000円。

※年齢などを証明できる物を提示してください。

前売り券販売場所 リージョンプラザ、ポポロ、うきしろロビー、フジグラン三原、みどり書店、ちゃんくすほか

映画のつどい

21日(水・祝) ①10時30分～②14時～

さくらもり 北の桜守 特別劇場



入場料 1,800(1,100)円、3歳～高校生1,000円、60歳以上1,100円、どちらかが50歳以上の夫婦2人で2,200円

※()内は前売り料金。

※障害者手帳を提示した人は1,000円。

※年齢などを証明できる物を提示してください。

前売り券販売場所 リージョンプラザ、ポポロ、うきしろロビー、フジグラン三原

☎リージョンプラザ(☎0848・64・7555)

三原駅前市民広場のイベント

3日(土)・4日(日)9時～^{こっとう}骨董市&フリーマーケット

☎商工会議所 (☎0848・62・6155)

10日(土)

●軽トラ朝市(8時～11時)

内容 市内業者が生産・加工した農水産物の販売

☎商工会議所 (☎0848・62・6155)

●ランニングバイクの乗車体験(10時～15時)

内容 ペダルとブレーキのないランニングバイクの乗車体験

☎駅前広場盛り上げ隊 (☎090・1339・7751)

宇根山天文台

カノープスと春の星空観望会

21日(水・祝)18時～22時

カノープスは南中時に南の地平線すれすれに見える星。中国では南極老人星や寿星とも呼ばれ、見ると長生きできると伝えられています。

入館料 310円、中高生210円、小学生100円、小学生未満無料

☎生涯学習課 (☎0848・64・2137)、宇根山天文台(開館日のみ☎0847・32・7145)

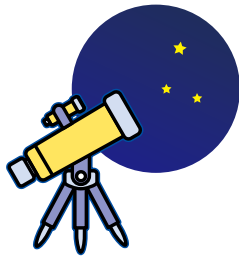

白竜湖花火 in だいわ観覧バスツアー

4月7日(土)15時～21時30分

ところ 集合：J R三原駅西口(隆景広場)

内容 花火の観覧、白龍湖観光農園でのイチゴの試食

参加費 3,000円(夕食付き、保険料・飲食コーナー利用券代などを含む)、小学生未満1,000円(保険料・飲食コーナー利用券代のみ)

申し込み先 うきしろ
ロビー (☎0848・67・5877)



芸術文化センター ポポロ

ウィーン少年合唱団 三原公演

5月13日(日)15時～

全席指定
入場券販売中

天使の歌声で世界を魅了するウィーン少年合唱団の三原公演。

予定曲 バッハ＝グノー／アベ・マリア、岡野貞一／ふるさと、ホーキンス／オー・ハッピー・デイ ほか

入場料 S席4,800円、S席ペア8,600円、A席3,800円、B席3,000円

※未就学児の入場はご遠慮ください。

販売場所 ポポロ、ポポロオンライン ほか



▲ウィーン少年合唱団

レッツホワイエ

舞い上がる音、舞い降りる響き

3月18日(日)14時～

入場料無料

ところ ホワイエ

出演 川村和美(ソプラノ)、村本牧子(ソプラノ)、川西直子(フルート)、高橋 ちふみ(ハープ)、三島良子(ピアノ)

予定曲 宮城道雄／春の海、ジュナン／ベニスの謝肉祭、松任谷 由実／春よ、来い ほか



レッツホワイエ

ダンスパフォーマンス レトロスペクティブ1945 遺夏～YUIKA～

入場料無料

3月31日(土)

昼の部「白い道」:15時～

夜の部「黒い雨」:19時～

平和へのメッセージを込めて、「ヒロシマ」をテーマにしたダンスを披露します。

ところ ホワイエ

出演 西村愛莉

☎芸術文化センター ポポロ
(☎0848・81・0886)



生活情報 掲示板

三原市債権管理条例を制定

三原市債権管理条例とは税金や保険料、保育料などの市が徴収する債権について滞納が生じた際の管理手順を示すものです。延滞金と遅延損害金の徴収についても次のとおり示しています。

保育料、公共 下水道使用料 など	未納額2,000円以上で延滞金を算出。延滞金の額が1,000円以上から100円単位で徴収(市税と同率)
住宅資金貸付金、 上水道料金、 住宅使用料、 奨学金など	民法や個別法、契約に基づいて徴収

問い合わせ先 税制収納課 ☎
0848・6760335

付加保険料の納付を

国民年金の定額保険料に加えて月額400円を納めると、老齢基礎年金に付加年金が上乗せされます。



対象 国民年金基金に加入していない自営業などの第1号被保険者や65歳未満の任意加入被保険者

付加年金額 200円に付加保険料を納めた月数を乗じた金額

用意する物 年金手帳、印鑑

申し込み先 市民課 ☎0848・676051

三原年金事務所 ☎0848・634111

認知症による行方不明者 情報を配信

市では認知症により行方不明になった人を早期に保護するため、行方不明になった日時や服装などの情報を市のメール配信システムで配信しています。4月からは三原市以外の市町の同様の情報配信サービスを利用できます。希望する場合は行方不明届を提出するときに警察に申し出てください。

問い合わせ先 高齢者福祉課 ☎
0848・6760055

商品軽自動車などの課税免除

販売業者が商品として所有する中古軽自動車などは、一定の要件を満たしていれば、軽自動車税が免除されます。

※要件や申請方法など、詳しくは手引き(市民税課に用意)またはホームページで確認してください。

問い合わせ先 市民税課 ☎0848・676030

NHK「民謡魂ふるやの唄」 を放送

放送日時 21日(水)13時5分~49分

※日時は変更になる場合があります。

放送局 NHK総合



内容 三原城築城450年を記念して、芸術文化センターポポロで今月4日に収録予定の番組の放送※観覧の申し込み受け付けは終了しています。

問い合わせ先 文化課 ☎0848・649234

テレビ番組「みはらせんラバーズ 〜MILK LOVEを探せ〜」を放映中

放送日時 月曜日21時54分~22時

放送局 テレビ新広島(TSS)

問い合わせ先 観光課 ☎0848・676015

ご当地ナンバープレートの デザインを決定

三原市や福山市などの5市3町は、広島東洋カープのマスコットやロゴを使用した車のナンバープレート(福山ナンバー)のデザイン案を決定しました。



交付開始予定 10月ごろ

※詳しくは市ホームページで確認してください。

問い合わせ先 経営企画課 ☎0848・676270

コミュニティ助成事業が完了

宝くじの収益金を財源として、(一財)自治総合センターが地域のコミュニティ活動を助成しています。今年度は高坂町防災会が総額200万円分の防災資機材を整備しました。

問い合わせ先 危機管理課 ☎0848・676197

献血のお知らせ

とき 30日(金)10時~11時、12時~16時

ところ 興生総合病院

問い合わせ先 保健福祉課 ☎0848・676053

催し

久井の古道を歩こう

とき 25日(日) 8時30分～12時
 ところ 集合：久井コミュニティセンター



内容 ウオーキング
 グフォームの指導、ウォーキング(5km・7km)、ホタルの幼虫の放流など

定員 150人(申し込み先着順)
 申し込み 15日(木)までに電話

か申込書(保健福祉課、久井支所、各保健福祉センターに用意)を保健福祉課(☎0848・67・6053)または久井保健福祉センター(☎0847・32・8551)へ

運動や食について学ぼう

●運動普及リーダー育成講座

とき ①②5月～8月(全6回)
 ※いずれも10時～12時。

ところ ①サン・シープラザ

②本郷保健福祉センターなど

内容 運動についての講義や実習
 対象 75歳以下で受講後に運動普及の活動ができる人

定員 各20人(申し込み先着順)
 申し込み 3月23日(金)まで

●食生活改善推進員養成講座

とき 6月～12月(全6回)

※いずれも9時30分～15時。

ところ サン・シープラザなど
 内容 食生活を中心とした健康についての講義と調理実習

対象 70歳以下で受講後に食育推進の活動ができる人

申し込み 4月27日(金)まで
 申し込み・問い合わせ先 保健福祉課(☎0848・67・6053)

環境イベント

●クール・チョイス

とき 17日(土)10時～15時

ところ 中央公民館

内容 エコ体験、省エネ診断

※希望者は直接、会場へ。



●包丁を使わない料理教室

とき 19日(月)10時～13時30分

ところ 中央公民館

内容 野菜煮込みパスタと根菜たたきサラダ作り

講師 野菜ソムリエプロ 森塚佳世子さん

定員 16人(申し込み先着順)
 参加費 500円

申し込み先 かんきょう会議浮城 村上さん(☎070・3968・3564)

筆影山フリンキャンペーン

とき 4月14日(土)9時～12時

ところ 集合：和田公民館

内容 ごみを拾いながらの登山
 定員 50人(申し込み先着順)

申し込み 3月23日(金)までに生活環境課(☎0848・67・6194)へ

いのちを守る防災体験会
～地域のみんなでやろう～

とき 25日(日)9時50分～13時

ところ 宮浦中学校

内容 各種防災体験、救助工作車の展示、炊き出し体験など

問い合わせ先 危機管理課(☎0848・67・6165)、三原市防災ネットワーク事務局(☎090・8999・1875 ※雨天時のみ。)

生涯学習発表会

●神田公民館まつり

とき 4日(日)10時～15時30分

ところ・問い合わせ先 神田公民館(☎0847・33・1725)

●第18回南方ふるさとふれあい祭

とき 4日(日)9時30分～15時30分

ところ・問い合わせ先 南方コミュニティセンター(☎0848・86・4858)

市民ギャラリーの催し

●杉原正昭 高山植物写真展

とき 3日(土)～8日(木)10時～18時(8日は15時まで)

●中国新聞情報文化センター 三原水彩画教室作品展

とき 6日(火)～12日(月)10時～17時(6日は13時から、12日は15時30分まで)

●三原やっさ踊り振興協議会公開練習

とき 13日(火)18時30分～

●三原市文化協会デジタル写真展

とき 16日(金)～20日(火)10時～17時(16日は12時から、20日は15時まで)

●華房会かな書展

とき 23日(金)～25日(日)10時～17時(25日は16時まで)

●直美の部屋コンサート

とき 23日(金)14時～

●第3回三原合同写真展

とき 26日(月)～31日(土)10時～17時(26日は12時から、31日は16時まで)

●いけばな閑澗流展

とき 3月30日(金)～4月1日(日)10時～18時(1日は17時まで)
 問い合わせ先 文化課(☎0848・64・9234)

城下町を歩こう

とき 10日(土)・24日(土)10時30分～12時

ところ 集合：うきしろロビー

内容 三原城天主台跡など希望する場所を案内

※希望者は直接、集合場所へ。

問い合わせ先 三原観光協会

(☎0848・67・5877)

三原だるまを作ろう

とき 月・木曜日13時～16時、土曜日10時～12時

ところ 三原だるま工房

内容 土台作り、面相描き

参加費 600円

申し込み先 三原観光協会(☎0848・67・5877)

募集

城下町まちなか散策と餅つき体験ツアーの参加者

とき 17日(土)9時～14時

ところ 集合：みはら歴史館前

内容 市内在住の外国人との交流イベント

定員 40人(申し込み先着順)

参加費 500円

申し込み先 経営企画課(☎0848・67・6270)

広報モニター

任期 6月～来年2月

内容 広報みはらや市ホームページなどの点検・評価(9回)、会議への出席(2回)

応募資格 市内在住・在学・在勤で15歳以上の人

報酬 5000円相当の産品

申し込み 23日(金)までに申込書(提出先、市ホームページに用意)と作文「広報への期待」(400字程度)を総務広報課

(☎0848・67・6007)へ

文化協会教室の受講生

ところ 中央公民館

入会費 500円

●洋画

とき ①第1・3土曜日13時～17時②第2土曜日9時～11時40分

対象 ①中学生以上②小学生

受講料 ①月500円②年3000円

●写真(デジタルカメラ初心者コース)

とき 第3土曜日9時～12時

受講料 年3000円

申し込み先 文化協会(文化課)

内☎0848・64・9234



手話奉仕員の養成講座

とき ①4月4日(水)～来年1月16日(水)の水曜日13時30分～15時②4月6日(金)～来年2月15日(金)の金曜日19時～20時30分(全40回)

ところ サン・シープラザ3階

内容 聴覚障害や手話の基礎学習と日常会話手話の習得

対象 高校生以上

受講料 1100円(資料代・保険料を含む)

申し込み 3月30日(金)までにポランティア・市民活動サポートセンター(☎0848・67・9339)へ

予備自衛官補

種目 ①一般②技能

受験資格 ①18～33歳②18歳以上で国家免許資格などを持っている人

試験日 4月14日(土)～18日(水)のうち1日

問い合わせ先 自衛隊尾道出張所(☎0848・22・6942)

国税専門官

受付期間 3月30日(金)～4月11日(水)

第1次試験日 6月10日(日)

臨時養護教諭

任期 4月～6月末

勤務日数・時間 週5日、1日7時間45分

勤務地 市内の市立幼稚園

定員 1人

賃金(月額) 8440円

応募資格 養護教諭免許または保健師資格を持っている人

申し込み 3月15日(木)までに履歴書と資格を証明する物の写しを教育振興課(☎0848・67・6151)へ

市営住宅の入居者

受付期間 19日(月)～30日(金)

受付場所 建築課(円一町庁舎1階)

募集住宅 久井・大和地区の住宅、小西北住宅(高齢者向け)、本佐木住宅

※詳しくは19日(月)から建築課・市民課(市役所本庁1階)・各支所で配布する資料または市ホームページで確認してください。

※申し込み多数の場合は抽選。

問い合わせ先 建築課(☎0848・67・6120)

※詳しくは国税庁ホームページで確認してください。

問い合わせ先 三原税務署(☎0848・62・3131)

生涯学習講座

いずれも申し込み先着順です。受け付けは5日(月)10時からです。

講座名	とき	対象	定員	参加費	申込期限	ところ・申し込み先
海外ショッピングに役立つ英会話	27日(火) 15時～16時30分	大人	15人	100円	23日(金)まで	須波コミュニティセンター (☎0848・67・0512)

図書館アラカルト

休館日 中央図書館=21日(水)
本郷・久井・大和図書館=毎週火曜日、21日(水)

中央図書館(☎0848・62・3225)

- ねむの木 おはなしのひろば
とき 3日(土)・17日(土)10時30分～11時30分
- ぼけっといっぱいのおはなし会
とき 1日(木)11時～11時30分
- 虹の会 絵本のよみかたり
とき 10日(土)・24日(土)14時～14時30分
- 虹の会 0歳からのよみかたり
とき 16日(金)10時30分～11時、11時15分～11時45分
- 読書会
とき 26日(月)13時30分～15時
内容 フリートーク

本郷図書館(☎0848・85・0703)

- おはなし会
とき 22日(木)10時30分～11時

ほんごう子ども図書館(☎0848・86・6066)

- おはなし会
とき 6日(火)10時30分～11時、
10日(土)・24日(土)14時～15時

久井図書館(☎0847・32・7138)

- おはなし会
とき 24日(土)13時30分～14時

大和図書館(☎0847・33・1115)

- 絵本とおはなしの時間
とき 3日を除く土曜日10時30分～11時、
4日(日)、4月1日(日)14時～14時30分

おすすめ本

『山陽本線 昭和の思い出アルバム』 牧野和人/著

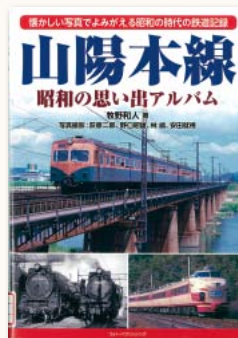

JR三原駅をはじめ、JR糸崎駅やJR本郷駅など、私たちのとても身近にある山陽本線の列車や駅舎の写真が掲載されています。鉄道好きの人はもちろん、そうでない人も楽しめる1冊です。

『享保に咲く』 黒川十蔵/著

江戸時代に飢饉^{ききん}が発生したとき、飢えに苦しむ人々を救った武士・井戸平左衛門など、戦国時代から幕末までの実話に基づく4話を収録。



『いっせーのばあ』 新井洋行/著



「なにかな、なにかな。いっせーの…ばあ」。掛け声に合わせてページをめくり、折り置かれた紙を開くと、おもちゃやチンアナゴなどが飛び出してくる仕掛け絵本です。

★コミュニティセンター・公民館で図書の貸し出しをしています

ところ	電話番号
沼田東コミュニティセンター	(☎0848・66・3179)
幸崎コミュニティセンター	(☎0848・69・0001)
中之町コミュニティセンター	(☎0848・64・4099)
糸崎コミュニティセンター	(☎0848・62・6799)
宮浦コミュニティセンター	(☎0848・62・7944)

ところ	電話番号
須波コミュニティセンター	(☎0848・67・0512)
鷺浦コミュニティセンター	(☎0848・87・5004)
和木公民館	(☎0847・34・0804)
大草公民館	(☎0847・34・0032)
榎梨公民館	(☎0847・34・0252)

※必ず借りた施設に返却してください。貸し出しの時間など、詳しくは各施設に問い合わせてください。



認知症講演会

とき 18日(日)10時～11時30分
 ところ リージョンプラザ
 内容 認知症の母とその息子の日々を描いた映画「ペコロスの母に会いに行く」をテーマにした講演



講師 漫画家 岡野雄一さん
 定員 400人(先着順)
 ※希望者は直接、会場へ。
 問い合わせ先 高齢者福祉課
 (☎0848・67・6055)

いろいろのなんでも相談

とき 16日(金)13時30分～15時30分
 ところ 本郷保健福祉センター
 内容 精神科医師による相談
 定員 2人(申し込み先着順)
 申し込み 14日(水)までに本郷保健福祉センター(☎0848・3609)へ

地域包括ケアシステム 市民公開講座

とき 10日(土)13時～16時
 ところ 本郷生涯学習センター
 内容 私たちの暮らしと医療・介護のあり方を考えるをテーマにした講演やリレートーク、医療・介護用品の展示、体験コーナー
 ※希望者は直接、会場へ。
 問い合わせ先 高齢者福祉課
 (☎0848・67・6055)



運動機器の利用講習

とき 23日(金)13時30分～15時30分
 ところ 本郷福祉センター
 対象 要支援・要介護認定を受けていない65歳以上の人
 定員 10人(申し込み先着順)
 申し込み先 高齢者福祉課(☎0848・67・6055)

精神保健福祉相談

とき 14日(水)13時30分～15時30分
 ところ 県東部建設事務所三原支所(円一町二丁目)
 内容 精神科医師による相談
 申し込み 9日(金)までに県東部保健所(☎0848・25・4640)へ

チャレンジフォーラム

とき 3日(土)13時～15時40分
 ところ しまなみ交流館(尾道市東御所町)
 テーマ 介護予防から広がる地域包括ケアシステムと地域で取り組む介護予防
 講師 茨城県立健康プラザ管理者 大田仁史さん
 定員 600人(申し込み先着順)
 申し込み先 高齢者福祉課(☎0848・67・6055)

パーキンソン病教室

とき 8日(木)13時30分～15時
 ところ 尾道市立市民病院
 テーマ パーキンソン病やそのリハビリテーションについて
 講師 尾道市立市民病院医師 山脇泰秀さん、作業療法士 宮地美穂さん、言語聴覚士 小川真奈さん
 対象 パーキンソン病患者と家族
 問い合わせ先 県東部保健所
 (☎0848・25・4641)

第13回大和町健康ウォーキング

とき 4月15日(日)9時～12時
 ところ 白竜湖スポーツ村公園
 内容 お花見コース4km、健脚自慢コース9km

“歩いて”認知症予防セミナー

現在、65歳以上の高齢者の約4人に1人が認知症またはその予備軍であるといわれています。認知症予防にはウォーキングなどの適度な運動が有効です。セミナーでは実例と最新の研究を基に、歩くことと認知症予防の関係について学びます。

とき 11日(日)13時30分～15時
 ところ サン・シープラザ4階

●講演①

演題 歩行と認知症の関係
 ～健康づくりラボの成果を踏まえて～

講師 県立広島大学教授 飯田忠行さん

●講演②

演題 ラボラトリオの取り組み
 講師 株式会社プローバホールディングス AFC事業部長 今泉 尚さん

定員 70人(先着順)

受講料 無料

問い合わせ先 経営企画課(☎0848・67・6270)



食物アレルギー対応講習

参加費 300円、小学生以下無料
 申し込み 4月9日(月)までに保健福祉課(☎0848・67・6053)または大和町自治振興連合会(☎0847・33・0223)へ

とき 8日(木)9時30分～12時
 ところ 本郷生涯学習センター
 内容 食物アレルギーの基礎知識の習得、注射薬「エピペン」の取り扱い講習
 ※託児有り(要予約)。

講師 NPO法人アレルギー支援ネットワーク常務理事 中西里映子さん

定員 120人(申し込み先着順)

男性の料理教室

申し込み Eメールで①名前②電話番号③Eメールアドレスを三原アレルギーの会ひだまり(☎0800・8510・2204) hidadamari3m@yahoo.co.jpへ

とき 23日(金)10時～13時
 ところ サン・シープラザ3階
 対象 65歳以上で1人暮らし、または介護中の男性

定員 30人(申し込み先着順)

参加費 250円

申し込み 16日(金)までに社会福祉協議会(☎0848・63・0570)へ



こんにちは

保育士です

すくすくは子育て世代の応援団です

妊娠期から出産・子育て期までの身近な相談窓口である子育て世代包括支援センターすくすくには、月に100件程度の相談が寄せられています。

内容は、「離乳食はいつ頃から始めたらいいの?」「下の子どもが生まれて、上の子どもが赤ちゃん返りしてしまった」など。地域の子育て支援センターや子育てサロン、各種教室を案内したり、母子保健推進委員などのサポートを受けることを勧めたりして支援しています。相談の内容によっては専門機関につなぐこともあります。

利用者からは「勇気を出して相談してよかった」「少し気持ちが楽になった」などの声が聞かれます。

すくすくでは、常駐する保健師や保育士、助産師などの専門知識を持ったスタッフが皆さんの子育てをお手伝いします。不安や悩み事があるときや、気詰まりで気分転換をしたいときなど、気軽に利用してくださいね。

保育士 倉橋咲江



祝日の小児科救急当番医院

とき 21日(水) 8時30分～17時30分
 ところ 三原市医師会休日夜間
 急患診療所(宮浦一丁目) ☎
 0848・67・7040

県外での妊婦健診の費用を補助

補助対象 妊婦一般健康診査、子宮頸がん検診、クラミジア検査、新生児聴覚検査

※補助額など、詳しくは市ホームページで確認してください。

申し込み 申請書提出先、市保健福祉課 ☎0848・67・2334 または各保健福祉センターへ



小・中学生の就学費用の一部を援助

申込期間 随時

※4月からの援助を希望する人は4月20日(金)まで。

援助額 次のとおり

	小学生	中学生
学用品・通学用品費	13,650円 (11,420円)	24,550円 (22,320円)
新入学学用品費	(40,600円)	(47,400円)
修学旅行費	28,300円まで	57,290円まで
学校給食費	実費	

※()内は新1年生の額。新入学学用品費は入学前に支給を受けていない人のみです。
 ※収入などの条件があります。援助額は変更になることがあります。

子育て世代包括支援センターすくすく

すくすくは子育て世代の悩みを解決する身近な相談窓口です。

●母乳相談

とき 8日(木)・22日(木) 10時～12時、13時～15時のうち1時間
 ところ サン・シープラザ3階

内容 乳房ケアの話・卒乳の相談
 対象 出産前後の人
 定員 各4人(申し込み先着順)
 申し込み 相談日の前日まで

●ハッピーランド

とき 8日(木)・27日(火) 10時～12時、13時15分～14時45分

ところ サン・シープラザ4階
 内容 子育ての相談、親子遊びの紹介など

対象

おおむね2歳までの子と保護者
 ※希望者は直接、会場へ。

●子育て応援相談

とき 15日(木) 10時～12時、13時～14時30分

ところ サン・シープラザ3階

対象 乳幼児と保護者

申し込み 14日(水)まで

申し込み・問い合わせ先 すくすく ☎0848・67・6217

麻しん・風しん予防の無料接種は31日(土)まで

対象 平成23年4月2日～平成24年4月1日生まれの人

実施場所 県内の広域予防接種受託医療機関

注意する物 予防接種券、予防接種予診票、母子健康手帳

問い合わせ先 保健福祉課 ☎0848・67・6234

子育て支援センターでの相談

とき・ところ ①1日(木)・愛育認定こども園②2日(金)・円一保育所③8日(木)・久井認定こども園④9日(金)・神田公民館⑤20日(火)・さくら保育園

※受け付けは①3時10時～11時②10時～11時30分③9時30分～11時。

内容 身体測定、育児・栄養・歯科相談、遊びの広場

対象 乳幼児と保護者

注意する物 母子健康手帳

問い合わせ先 保健福祉課 ☎0848・67・6061

母子保健推進委員さんと遊び

●ぴよぴよクラブ

とき 2日(金) 9時40分～11時

ところ 久井保健福祉センター

内容 紙遊び

対象 未就園児と保護者

問い合わせ先 久井保健福祉センター ☎0847・32・8551

●ベビーサロン

とき 15日(木) 10時30分～11時40分

ところ サン・シープラザ4階

内容 ふれあい遊びなど

対象 0歳児と保護者

注意する物 バスタオル

問い合わせ先 保健福祉課 ☎0848・67・6061



みんながみんなを大切にできる社会へ
 多様な働き方や生き方ができる
 社会に向けて

結婚・出産・育児・介護など仕事以外の生活
 に向き合いつつ、ひたむきに仕事に取り組む
 ことは、男性であれ、女性であれ、とても大
 変なことです。ものづくりに関わる人、サー
 ビスを提供する人、事務仕事の人、それぞれ
 に悩みがあります。自営の人、企業勤めの人、
 その種類や大小にかかわらず、誰もが何
 らかの心配事を抱えているのではないでしょ
 うか。

平成28年のわが国における就業者数は平成
 24年からの4年間で1770万人増加し、
 6465万人に達しています。とりわけ、女
 性が147万人増加しており、就業者に占め
 る女性の割合は43.5%まで拡大しています。
 そのような中、内閣府が昨年10月に実施し
 た「人権擁護に関する世論調査」では、回答者
 のうち54.7%の女性が、職場において「管理
 職になりにくい」「マタニティ・ハラスメント
 などの妊娠、出産等を理由とする不利益取扱
 い等を受けることがある」と感じているとい
 う結果が示されています。

女性が働く上での悩みや心配事の解消に
 向けて、市では関係機関と連携し相談窓口
 を設けるなどの取り組みを進めています。
 では、私たち個人はどのように考え、行
 動すればよいのでしょうか。同じ場所、同
 じ会社で働く人同士が、互いに置かれてい
 る状況を理解し合い、発揮された力を認め
 合うことができれば、状況は改善していく
 ものと考えられます。「男性だから、女性だ
 から」といった性別に関係なく、仕事や仕事
 以外の生活において、多様な働き方や生き
 方が選択できる社会をめざしましょう。

(人権啓発広報編集委員会)



個人権推進課

0848・67・6044

人権標語

(高校3年生の作品)

育てよう

差別を見抜く

君の瞳め

児童館へおいでよ！ 申し込み・問い合わせ先 児童館 ☎☎兼用0848・67・1123

ママチャレンジ

とき 8日(木)10時~12時
 ところ 市民福祉会館2階
 内容 フルーツグラノーラ作り
 対象 子育て中の保護者
 定員 16人
 参加費 500円
 ※託児有り。



茶のこころ~和親庵~

とき 17日(土)10時15分~
 11時15分~
 ところ サン・シープラザ4階
 内容 お茶のお点前
 対象 3歳児以上(未就学児は保
 護者同伴)
 定員 各10人 参加費 250円

ルロット・オーケストラ

とき 25日(日)
 11時~12時20分
 内容 コンサート、
 パイプを使った楽器作り
 対象 保護者と5歳児以上
 定員 50人

赤ちゃん集まれ

とき 13日(火)
 10時30分~12時
 内容 助産師による
 育児相談など
 対象 保護者と2~10カ月児
 定員 13組
 用意する物 バスタオル



大学生とクッキング&勉強会

とき 21日(水)10時30分~15時
 ところ 市民福祉会館2階
 内容 うどん作り、
 学習支援
 対象 小学生以上
 定員 24人
 参加費 200円



自然木の工作

とき 31日(土)
 10時~12時
 内容 自然木を
 使った工作
 対象 保護者と
 5歳児以上
 定員 30組
 参加費 200円



※前期クラブメンバーも募集しています。詳しくは児童館だより、またはインターネットサイト「みはら子育てねっと」
 で確認してください。

※いずれも申し込み先着順です。申し込み受け付けは6日(火)10時からです。

※開館時間は10時~17時30分です。月曜日は休館日です。

くらしの無料相談窓口

相談日などは変更する場合があります。事前に確認してください。

	相談の種類	と き	と ころ	申し込み・問い合わせ先	
法律・生活	弁護士法律相談	①16日(金)②23日(金) ※いずれも要予約。受け付けは5日(月) 8時30分から。	13時～16時	①中央公民館 ②大和支所	生活環境課 (☎0848・67・6178)
		14日(水)・22日(木)※いずれも要予約。利用には収入などの条件があります。	10時～16時	広島地方裁判所尾道支部 (尾道市新浜)	広島弁護士会尾道地区会 (☎0848・22・4237)
		28日(水)	18時30分～21時	しまなみ交流館(尾道市東御所町)	
	行政書士相談(相続・遺言・成年後見など)	24日(土)	10時～16時	イオン三原店	広島県行政書士会三原支部 (☎0848・86・1244)
	司法書士法律相談	祝日を除く月～金曜日	12時～15時	電話相談 広島相談センター(☎082・511・7196)	
	法的トラブルの解決法・窓口の案内	祝日を除く月～金曜日	9時～17時	電話相談 法テラス広島(☎050・3383・5483)	
	交通事故・民事・家事相談	祝日を除く月～金曜日	9時～17時	電話相談 県生活センター(☎082・223・8811)	
			9時15分～16時	電話相談 県東部地域県民相談室 (☎084・931・5522)	
	暴力団関係相談	祝日を除く月～金曜日	9時30分～16時	電話相談 暴力追放広島県民会議(☎082・228・5050)	
	消費生活相談	祝日を除く月～金曜日	9時～12時、13時～16時	市役所本庁5階 ※電話相談可。	消費生活センター (☎0848・67・6410)
	消費生活巡回相談	9日(金)・16日(金)・23日(金)※要予約。	14時～16時	本郷・久井・大和支所	
	登記相談	14日(水)	13時～16時	市役所本庁1階 登記証明コーナー	広島法務局尾道支局 (☎0848・23・2882)
	自立サポート相談	祝日を除く月～金曜日	8時30分～17時15分	サン・シープラザ4階	
	障害者なんでも相談	14日(水)※要予約。	14時～16時	本郷福祉センター	
		28日(水)※要予約。	10時～12時	久井保健福祉センター	
		2日(金)※要予約。		大和保健福祉センター	
	成年後見専門相談	8日(木)※要予約。	14時～16時	サン・シープラザ3階	
	心配ごと相談	30日を除く金曜日	13時～16時	サン・シープラザ3階	
		14日(水)・28日(水)		本郷福祉センター	
7日(水)・14日(水)		9時～12時	久井保健福祉センター		
16日(金)			大和人権文化センター		
2日(金)			大和保健福祉センター		
不動産表示登記・境界相談	4月7日(土)	9時～12時	中央公民館		
不動産相談	2日(金)・16日(金)	10時～15時	サン・シープラザ4階		
戦没者遺族相談	1日(木)・15日(木)	13時～16時	サン・シープラザ3階		
行政相談	19日(月)				
教育子育て	学校生活・勉強などの悩み相談	祝日を除く月～土曜日	9時～17時45分(土曜日は8時30分～17時15分)	リージョンプラザ2階 ※電話相談可。	三原ふれあい相談室 (☎0848・64・7201)
	学校生活の悩み・体罰などの相談	祝日を除く月～金曜日	8時30分～17時15分	電話相談 三原子どもサポートダイヤル(☎0848・67・6173) ※時間外は留守番電話で対応。	
	療育・教育相談	5日(月)・26日(月)	13時～16時	サン・シープラザ3階	社会福祉協議会 (☎0848・63・0570)
	児童虐待通告窓口	毎日	24時間	電話相談 保健福祉課(☎0848・67・6088)	
	家庭児童相談	祝日を除く月～金曜日 ※14日(水)は要予約。	9時30分～16時	サン・シープラザ3階	家庭児童相談室 (☎0848・61・0121)
健康	アレルギー疾患相談	20日(火)	13時30分～15時30分	県東部保健所 (尾道市古浜町)	県東部保健所 (☎0848・25・4641)
	認知症相談	火曜日	13時～16時30分	電話相談 県地域包括ケア推進センター (☎082・553・5353)	
人権	人権相談	月・木曜日	10時～16時	市役所本庁4階	人権推進課 (☎0848・67・6044)
		21日を除く火・水・金曜日		サン・シープラザ3・4階	
		8日(木)	13時～16時		
	女性の人権相談 子どもの人権相談 女性相談	祝日を除く月～金曜日	10時～16時	人権文化センター (☎0848・66・1111)	
				本郷人権文化センター (☎0848・86・3333)	
			8時30分～17時15分	大和人権文化センター (☎0847・33・1308)	
				電話相談 法務局常設電話相談所(☎0570・003・110)	
女性の人権相談 子どもの人権相談	祝日を除く月～金曜日	8時30分～17時15分	電話相談 女性の人権ホットライン(☎0570・070・810)		
			電話相談 子どもの人権110番(☎0120・007・110)		
女性相談		9時30分～16時	サン・シープラザ3階	女性相談室 (☎0848・61・0122)	
水防・災害対策本部専用電話			(☎0848・67・6868 ☎0848・67・6164)		



だるまの張り子をかぶった小学生たちの練り歩きで始まった神明市。雨や雪が降ったにもかかわらず、連日多くの人でにぎわいました(2/9、11 三原神明市 JR三原駅北側一帯)



▲三原を舞台にした映画の公開。「やっさだるマン」の掛け声でヒットを祈願しました(2/12 映画「やっさだるマン」先行上映会 芸術文化センター ポポロ)



▶「イメージどおりに作れるかな。好きな柄の折り紙を右に貼り付きました(2/9 石のおひなさま作り 本郷小学校)



▶幸運をもたらすといわれる御福木を、裸衆が奪い合うはだか祭は今年で100周年を迎えました(2/17 御福開祭・はだか祭 久井稻生神社)



▶「三原のタコを食べて、3連覇できるように頑張りたい」と広島東洋カープの岡田明文投手。タコは疲労回復に効果があるので、キャンプの疲れも吹っ飛びますよ(2/3 三原やっさタコの贈呈 宮崎県日南市)



▲全国大会に向け、練習にも一層力が入ります。

今月29日(木)から31日(土)まで千葉県で開催される第17回全国小学生ソフトテニス大会ダブルスの部に沼田東小学校5年の桑田彩央さんと南小学校5年の高下藍さんが広島県代表として出場します。

2人は全国大会出場の常連チームの三原ジュニアソフトテニスクラブに所属し、週に3回、やまみ三原運動公園のテニスコートで行われる練習で、汗を流しています。

ポジションは桑田さんが前衛で、高下さんが後衛。ペア

を組んで1年半、高下さんは桑田さんのプレーを「ネット際に立つとボールのスピードが速く感じるのに、怖がらず確実に打ち返している、すごい」と言い、桑田さんは「コートの左右に揺さ振られても、ボールをきちんと打ち返してくれる」と高下さんに絶対の信頼を置いています。

そんな2人ですが、ダブルスでのプレーは「どちらがボールを取るか迷って失点したり、迷惑を掛けてはいけないと思うあまり力んでミスしたりすることもある」と話します。2人は一緒にプレーする時間を増やすためチームの練習とは別に自主練習を実施。培ったコンビネーションを生かして、

昨年11月の予選会で優勝し、2年連続での全国大会出場を決めました。

監督の伊藤馨さんは「テニスに対する心構えと2人の強い思いがプレーに反映され、良い結果につながっている」と力を込めます。

全国大会では、「昨年が9位だったので、それを上回りたい」と声を揃える2人。今日もコートでボールを追い掛けます。



※このコーナーでは、スポーツや文化・芸術活動などに情熱を注ぐ若者や子どもたちを紹介します。

若者 × 情熱

ミハラのチカラ

STORY 24

全国の舞台で絶妙なコンビネーションをみせる

三原ジュニア

ソフトテニスクラブ

桑田彩央さん(右)

高下藍さん(左)

無病息災

おかだとしゆき 撮影者 岡田敏行さん

撮影エピソード

糸崎小学校のPTAや地域住民の協力で設置された立派などんど。4・5年生によるやっさ踊りが披露された後、代表者らの点火でパチパチと豪快な音を立て一気に燃え上がりました。



●撮影年月 平成30年1月
●撮影場所 糸崎小学校

写真・絵を募集しています

テーマ

～あなたが残したい三原の風景～

応募資格 市内在住・在勤・在学の人

選考 総務広報課で選考

※応募作品の著作権は市に帰属し、市の公式フェイスブックで紹介させていただく場合があります。

※応募作品は返却しません。

申し込み 郵送またはEメールで写真(L判・データ)か絵(大きさは画用紙A3サイズまで)と①名前②住所・電話番号③撮影・制作日④撮影・題材場所⑤作品名⑥作品エピソード(70字以内)を総務広報課(〒723-8601港町三丁目5番1号 ☎0848-67-6007 somukoho@city.mihara.hiroshima.jp)へ

お問い合わせ先

戦国屈指の知将

小早川隆景

ものがたり ⑫



三原城を築き、現在の三原市の礎を築いた小早川隆景。広報みはら最終ページでは「小早川隆景ものがたり」を連載し、みなさんと一緒に隆景の生涯をたどってききました。今月号が最終回です。

破格の隠居料

豊臣家から養子に迎えた秀秋に家督を譲り、三原で隠居生活を送ることを決めた小早川隆景。秀秋を養子として引き取ったことや、これまでの功績などを理由に、豊臣秀吉から当時としては破格の隠居料を与えられました。

三原城の修築

隆景が古くから仕えた家臣たちと三原に戻ってきたのは文禄4(1595)年11月25日ごろのこと。これまで伊予国(現在の愛媛県)の湯築城、筑前国(現在の福岡県)の名島城へと居城を移してきた中、久しぶりに本拠地・三原に落ち着いた気安さからか、永禄10(1567)年に築

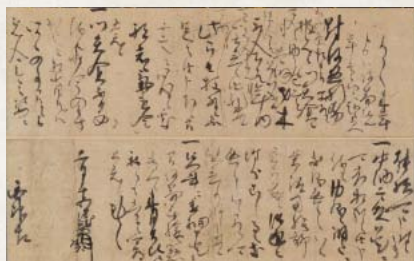

▲三原城の建築工事についての指示が書かれています(小早川隆景書状・大阪城天守閣所蔵)

また、隆景は新高山城にあった台所の木材を材料に佛通寺の

隆景の死去

大庫裡の再建を始めるなど、寺社の再建にも力を入れました。

隠居したとはいえ、まだ豊臣政権の政治の中核を担う大老であった隆景。慶長2(1597)年3月に秀吉から京都に来るよう促されていますが、すでに体の調子が良くなかったのか、養生中だからと延期してしま

す。江戸時代に記された軍記物語『陰徳太平記』によると、同年6月12日、隆景は京都へ行く途中で三原城に寄った音戸瀬戸(現在の呉市)の迫門因幡守に用事を申し渡した後、涼を求めて昼寝。起きてから家臣たちと詩を詠んでいたときに病の発作が起こり、医師の到着を待たず、息



▲家系図からも隆景が65歳のときに三原城で亡くなったことがわかります(小早川家系図・米山寺所蔵)

を引き取ったとされています。享年65歳。死因は脳卒中といわれています。

隆景の遺体は法常寺で荼毘に付され、米山寺に葬られました。

おわりに

黒田家の公式記録である『黒田家譜』によると、秀吉の家臣であり、隆景の良き理解者であった黒田孝高は、隆景の訃報を受け、「日本に賢人はいなくなつた」と嘆き、秀吉は「日本の蓋にしても余りある人物であった」と述べたと記されています。

隆景が亡くなった後も、三原は陸路と海路の両方の要所として発展を遂げました。三原の礎を築いた隆景の功績や人柄、そして三原の歴史を後世に伝えていきましょう。

参考文献

- 『三原市史 第二巻 通史編』昭和52年 編集兼発行 三原市役所
- 『黒田家譜』昭和55年 貝原益軒編 株式会社歴史図書社発行

文化課

☎0848-649234

三原市の人口(1月31日現在)
※外国人住民を含む。
※()内は前年同月との比較。

世帯数	43,813 世帯 (-200)
人口	95,582 人 (-1,291)
男	45,776 人 (-682)
女	49,806 人 (-609)

人口移動の詳細については
広島県 人口移動 月報 で
検索

窓口を延長しています

とき 木曜日19時まで
内容 住民票・戸籍・印鑑登録
証明書の発行、パスポートの
交付、市税の納付、納税相談

問い合わせ先 市民課(☎0848-67-6047)、税制収納課(☎0848-67-6035)

航空機の騒音測定結果(1月分)(Lden)
▶正広局(本郷町善入寺正広)=52.4
▶本郷局(本郷町船木川西上)=53.3

あ・と・が・き
夢 がかないました。映画やっ
舞台あいさつで三原映画をつく
る会の岩本さんは涙をこらえて
こう話しました▼私の夢の1つ
も実現しました。甲子園をめざ
し瀬戸内高校で監督を続ける三
原市出身の友人がその切符をつ
かんだのです。選抜甲子園への
出場が決まった翌日、新聞には
夢をつかんだ長谷川監督の記事
が紙面を飾りました▼夢の形は
それぞれ違うけれど、映画やっ
さざるマンには多くの人の夢と
希望が詰まっています。見逃し
た人は4月に三原で見られるチ
ヤンスが残っています(H)