

# せらまるくん

レア度 ★★★★★ 進化度 ●●●●●●

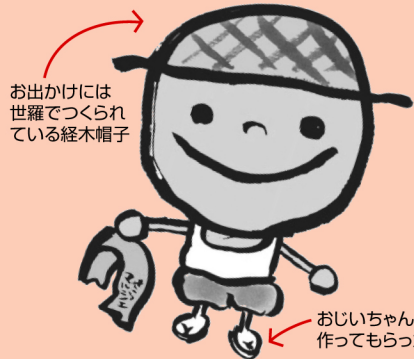

お出かけには  
世羅でつくられて  
いる経木帽子

## 世羅の里山を走り回る 好奇心いっぱいな男の子

世羅町内で開催される食のイベント「せらマルシェ」のイメージキャラクター。「イベントのロゴを考えている最中に生まれたんです」とイラストを担当した村上さん。イベント当日にはスタッフが着る「せらまるくんTシャツ」も販売されている。



せらまるくんに  
会いにきてね!



おじいちゃんに  
作ってもらったぞうり



おいしい・体に良い・学べる等の  
魅力が集まる「せらマルシェ」。  
次回開催は6月1日(日)せら夢  
公園にて。

せらマルシェ実行委員会  
☎0847・22・5304  
(世羅町産業観光課)  
※P.10イベント情報あり

イラスト担当の村上さんと同じく、  
実行委員会メンバーの  
橋高(きたか)さん。

- プロフィール
- タイプ** 人間 **住まい** せらちょうにおおた 世羅町西大田
  - 特長** 曾祖父母・祖父母・両親・姉と柴犬の大家族で暮らす小学校1年生
  - 特技** 野菜・花づくり
  - 趣味** おじいちゃん和軽トラでドライブ

# まさるくん

レア度 ★★★★★ 進化度 ●●●●●●

とう!とききました、  
ワシです、まさるです!

赤いハチマキは  
駅伝のまち世羅を  
アピール



くまもんをいしきた  
赤いほっぺ

## 知る人ぞ知る?世羅町内放送のレポーター

町内のみで放送されるケーブルテレビ番組に登場するおさるさん。世羅の歴史・文化・教育・観光・何事にも勝(まさ)りたい!と言うまさるくん。いつも職場の「せらケーブルねっと」で出番を待っている。

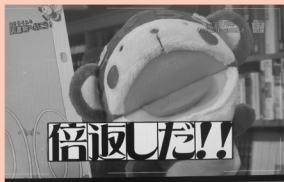

流行語が大好き!海猿(海上保安官)などのコスプレにも挑戦!

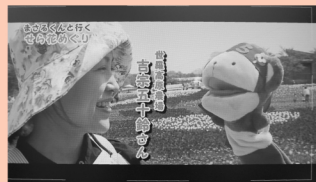

番組内では農園や図書館の利用などをわかりやすく紹介している。

- プロフィール
- タイプ** 猿 **住まい** せらケーブルねっと
  - 特長** 「世羅町をもっと知り隊」隊長。6さい(人間でいうと38さいくらい)早口なので、よくNGをだしてしまう
  - 特技** ものまねやコスプレ

## 飛行機のキャラクターが広島空港でお出迎え

平成25年10月にデビュー。大型連休や帰省時に、広島空港でお客様のお出迎え・お見送りが仕事。“空を見る”という言葉からその名前がついた。グッズも続々登場。主に空港内のイベントで積極的に活動中だ。



国際線利用者600万人達成記念のイベント

### 広島空港ビル案内所

三原市本郷町  
善入寺64-31  
☎0848・86・8151  
営 8時15分～21時 休 なし



ひこうきを見送るソラミィ。

大平さんは  
ソラミィと  
お話できるよ  
すごいでしょ!



ソラミィとおともだちの  
広島空港ビルの大平さん。

- プロフィール
- タイプ** ロボット **住まい** ひろしまくこう 広島空港
  - 特長** 背中ジェットエンジンで空を飛び、レーダーと双眼鏡で空の安全に気をくばっている。燃料切れで時々飛べないことがある
  - 特技** 天気図を読むこと

# ソラミィ

レア度 ★★★★★ 進化度 ●●●●●●

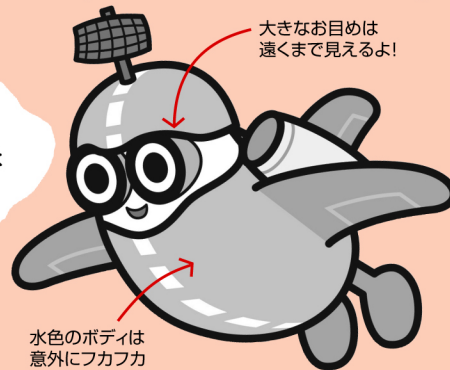

大きなお目めは  
遠くまで見えるよ!

水色のボディは  
意外にフカフカ

# 隆景くん

レア度 ★★★★★ 進化度 ●●●●●●

実がぎっしり  
つまった、あま〜い  
スイートコーン

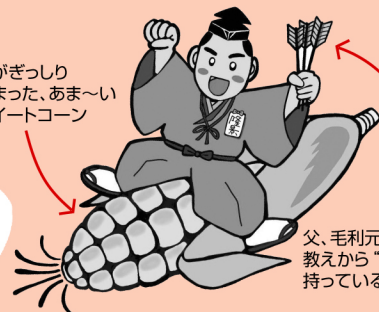

父、毛利元就の  
教えから“三本の矢”を  
持っている

今年の7月19日に開催の  
「沼田本郷夏まつり」では  
スタッフが隆景くん  
Tシャツで盛り上げるよ。

今年の朝もぎイベントは7月26,27日に  
開催予定。本郷IC近くにある隆景農園にて

本郷町観光協会  
三原市本郷南5丁目26-11  
☎0848・86・5717  
営 9時～12時  
休 土・日曜日、祝日  
※イベントの詳細は要問合せ



- プロフィール
- タイプ** 人間 **住まい** たかかげのうえん 隆景農園
  - 特長** 本郷の特産品、朝もぎコーンの美味しさをアピールしている
  - 特技** 野球(村田兆治さんはライバル)
  - 好きなもの** たかかげ鍋・金口貼