

|   |          |   |  |         |  |  |  |
|---|----------|---|--|---------|--|--|--|
| 業 務<br>番 号  |          |   |  |         |  |  |  |
| 設計年度  | 令和8年度    | 並木通り・西野川通り等街路樹木管理業務委託<br><br>三原市 宮沖一丁目外 |  |         |  |  |  |
| 施工月日  | 令和 年 月 日 |   |  |         |  |  |  |
| 施工方法  | 委 託      |   |  |         |  |  |  |
| 業務期間  |          |   |  |         |  |  |  |
| 業 務 概 要   |          |   |  | 起 工 理 由 |  |  |  |
| <ul style="list-style-type: none"> <li>・ 高木剪定(幹周60 c m以上) 199本</li> <li>・ 高木剪定(幹周60 c m未満) 55本</li> <li>・ 中木剪定(樹高200cm~300cm未満) 3本</li> <li>・ 中木剪定(樹高100cm~200cm未満) 3本</li> <li>・ 中木剪定(樹高100cm未満) 2本</li> <li>・ 中木剪定(寄植) 1,078㎡</li> <li>・ 低木剪定 805㎡</li> <li>・ 剪定1回、施肥1回、抜根除草1回</li> <li>・ 灌水3回</li> </ul> |          |   |  |         |  |  |  |

仕 様 書

## 1 目的

三原市内の街路樹木の管理を行うことで、景観の維持及び通行者の安全を確保することを目的とする。

## 2 対象箇所

並木通り、西野川通り、円一町1号線、円一町11号線、沼田大橋南詰め

## 3 業務期間

契約日の翌日から令和9年3月31日までとする。

## 4 業務内容

- (1)高木剪定（幹周 60cm 以上）剪定 1 回/年 199 本
- (2)高木剪定（幹周 60cm 未満）剪定 1 回/年 55 本
- (3)中木剪定（樹高 200cm～300cm 未満）剪定 1 回/年 3 本
- (4)中木剪定（樹高 100cm～200cm 未満）剪定 1 回/年 3 本
- (5)中木剪定（樹高 100cm 未満）剪定 1 回/年 2 本
- (6)中木剪定寄植 剪定 1 回/年、施肥 1 回/年、灌水 3 回/年、抜根除草 1 回/年  
1,078 m<sup>2</sup>
- (7)低木剪定 剪定 1 回/年、施肥 1 回/年、灌水 3 回/年、抜根除草 1 回/年 805 m<sup>2</sup>
- (8)その他発注者が指示する作業

※業務を行う際には、事前に発注者と業務内容等について協議のうえ実施すること。

## 5 業務実施報告

- ・実施した業務内容については、毎月、履行報告書を作成し、市に提出すること。
- ・委託業務終了後、業務完了報告書を作成し、市に提出すること。

## 6 損害の補償及び免責事項

損害の補償及び免責事項は、次のとおりとする。

### (1) 補償事項

- ア 受託期間中に管理員の責任において発生した損害（第三者に及ぼした損害を含む。）については、受託者が補償すること。
- イ 受託期間中に管理員が被った損害については、受託者が補償すること。

### (2) 免責事項

- ア 委託者の瑕疵によるもの。
- イ 天災地変その他不可抗力によるもの。ただし、適切な対応を怠ったことによる損害と認められる場合は、この限りではない。

## 7 委託業務遂行上の義務

業務遂行にあたっては、次の事項を十分に留意しなければならない。

- ・十分な注意を持って委託業務にあたること。
- ・本業務を行うにあたっては、法令等を順守すること。
- ・職務上知り得た事項は、第三者に漏洩してはならない。

## 8 その他の事項

- ・受注者は契約後直ちに業務計画書・材料承認願い・年間業務工程表を作成し、監督員に提出すること。
- ・この仕様書に定めのない事項及び疑義が生じた場合は、必要に応じて両者の協議をすることとし、お互いに誠実に対応することとする。

# 数量総括表

－並木通り・西野川通り等街路樹木管理業務委託－

# 工事数量総括表

| 費目・工種明細など | 規格1・規格2                                   | 単位 | 数量    | 備考   |
|-----------|---|----|-------|------|
| 本工事費      |   |    |       |      |
| 道路維持      |   | 式  | 1     | レベル1 |
| 植栽維持工     |   | 式  | 1     | レベル2 |
| 樹木・芝生管理工  |   | 式  | 1     | レベル3 |
| 樹木剪定      | 高木せん定 [規]50本以上<br>冬期せん定 幹周60cm以上90cm未満    | 本  | 199   | レベル4 |
| 樹木剪定      | 高木せん定 [規]50本以上<br>冬期せん定 幹周30cm以上60cm未満    | 本  | 55    | レベル4 |
| 樹木剪定      | 低木・中木せん定 [規]10本未満<br>円筒形 樹高100cm以上200cm未満 | 本  | 3     | レベル4 |
| 樹木剪定      | 低木・中木せん定 [規]10本未満<br>円筒形 樹高200cm以上300cm未満 | 本  | 3     | レベル4 |
| 樹木剪定      | 低木・中木せん定 [規]10本未満<br>円筒形 樹高100cm未満        | 本  | 2     | レベル4 |
| 寄植剪定      | 寄植せん定 [規]1000m2以上<br>中木                   | m2 | 1,078 | レベル4 |
| 寄植剪定      | 寄植せん定 [規]1000m2以上<br>低木                   | m2 | 805   | レベル4 |
| 寄植・芝施肥    | 普通化成肥料, 寄植_中木及び低木<br>[規]1000m2以上          | m2 | 1,883 | レベル4 |
| 灌水        | 【3回/業務】                                   | m2 | 1,883 | レベル4 |
| 抜根除草      | 抜根除草 植込み地<br>[規]1000m2以上                  | m2 | 1,883 | レベル4 |
| 運搬処理      |   | 式  | 1     | レベル4 |
| 仮設工       |   | 式  | 1     | レベル2 |
| 交通管理工     |   | 式  | 1     | レベル3 |
| 交通誘導警備員   |   | 式  | 1     | レベル4 |



並木通り・西野川通り等街路樹木管理業務 業務箇所図

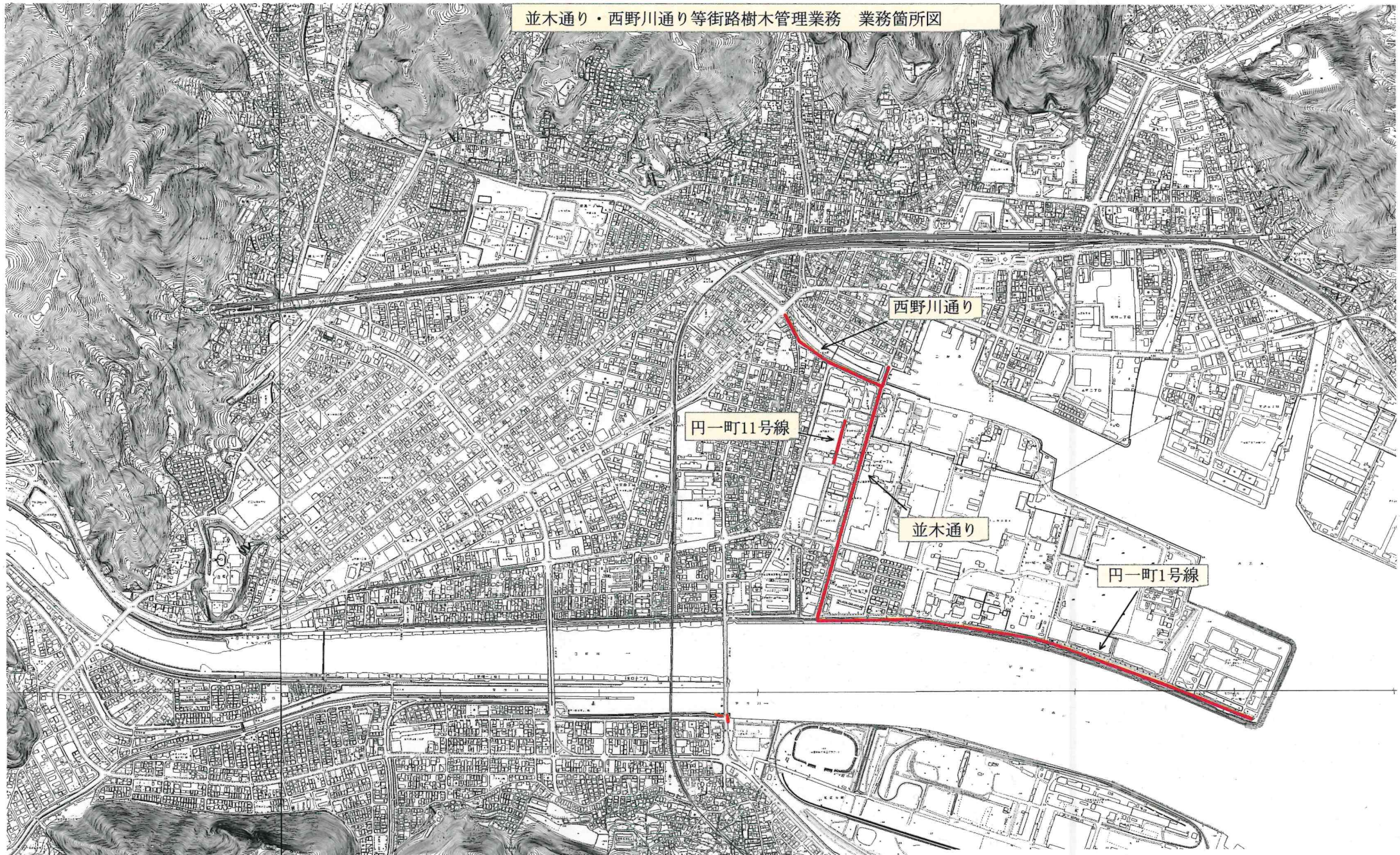

西野川通り

円一町11号線

並木通り

円一町1号線

# 参 考 資 料

－並木通り・西野川通り等街路樹木管理業務委託－

# 総括情報表

|   |  |  |
|---|--|--|
| 変更回数<br>適用単価地区<br>単価適用日<br><br>諸経費体系  | 0<br>59 三原市<br>00-08.04.01(0)<br><br>1 公共(一般)  | 凡例<br>Co ……コンクリート      As ……アスファルト<br>DT ……ダンプトラック      BH ……バックホウ<br>CC ……クローラクレーン      TC ……トラッククレーン<br>RTC…ラフテレーンクレーン |
|   | 当世代<br>13 道路維持工事<br>02 市街地(DID補正)<br>00 補正なし<br>00 補正なし<br>00 補正なし<br>00 補正なし<br>00 補正なし<br>00 補正なし<br>00 通常工事 0%<br>00 補正無し<br>03 補正しない | 前世代  |
| 建設技能労働者や交通誘導員等の現場労働者にかかる経費として、労務費のほか各種経費（法定福利費の事業者負担額，労務管理費，安全訓練等に要する費用等）が必要であり，本積算ではこれらを現場管理費等の一部として率計上している。 |  |  |

# 本工事費 内訳表

| 費目・工種・施工名称など  | 数量  | 単位 | 単価 | 金額 | 備考                         |
|---|-----|----|----|----|----------------------------|
| 本工事費  |     |    |    |    | X1000                      |
| 道路維持  |     |    |    |    | Y1G01 レベル1                 |
| 植栽維持工   | 1   | 式  |    |    | Y1G0120 レベル2               |
| 樹木・芝生管理工  | 1   | 式  |    |    | Y1G012001 レベル3             |
| 樹木剪定<br>高木せん定 [規]50本以上<br>冬期せん定_幹周60cm以上90cm未満            | 199 | 本  |    |    | Y1G01200101 レベル4           |
| 道路植栽工(植樹管理 せん定)<br>高木せん定 [規]50本以上<br>冬期せん定_幹周60cm以上90cm未満 | 199 | 本  |    |    | SS000289 00<br>単第0 -0001 表 |
| 樹木剪定<br>高木せん定 [規]50本以上<br>冬期せん定_幹周30cm以上60cm未満            | 55  | 本  |    |    | Y1G01200101 レベル4           |
| 道路植栽工(植樹管理 せん定)<br>高木せん定 [規]50本以上<br>冬期せん定_幹周30cm以上60cm未満 | 55  | 本  |    |    | SS000289 00<br>単第0 -0002 表 |
| 樹木剪定<br>低木・中木せん定 [規]10本未満<br>円筒形_樹高100cm以上200cm未満         | 3   | 本  |    |    | Y1G01200101 レベル4           |

# 本工事費 内訳表

| 費目・工種・施工名称など   | 数量    | 単位 | 単価 | 金額 | 備考                             |
|--|-------|----|----|----|--------------------------------|
| 道路植栽工(植樹管理 せん定)<br>低木・中木せん定 [規]10本未満<br>円筒形_樹高100cm以上200cm未満 | 3     | 本  |    |    | SS000289 00<br><br>単第0 -0003 表 |
| 樹木剪定<br>低木・中木せん定 [規]10本未満<br>円筒形_樹高200cm以上300cm未満            | 3     | 本  |    |    | Y1G01200101レベル4                |
| 道路植栽工(植樹管理 せん定)<br>低木・中木せん定 [規]10本未満<br>円筒形_樹高200cm以上300cm未満 | 3     | 本  |    |    | SS000289 00<br><br>単第0 -0004 表 |
| 樹木剪定<br>低木・中木せん定 [規]10本未満<br>円筒形_樹高100cm未満                   | 2     | 本  |    |    | Y1G01200101レベル4                |
| 道路植栽工(植樹管理 せん定)<br>低木・中木せん定 [規]10本未満<br>円筒形_樹高100cm未満        | 2     | 本  |    |    | SS000289 00<br><br>単第0 -0005 表 |
| 寄植剪定<br>寄植せん定 [規]1000m2以上<br>中木                              | 1,078 | m2 |    |    | Y1G01200102レベル4                |
| 道路植栽工(植樹管理 せん定)<br>寄植せん定 [規]1000m2以上<br>中木                   | 1,078 | m2 |    |    | SS000289 00<br><br>単第0 -0006 表 |
| 寄植剪定<br>寄植せん定 [規]1000m2以上<br>低木                              | 805   | m2 |    |    | Y1G01200102レベル4                |
| 道路植栽工(植樹管理 せん定)<br>寄植せん定 [規]1000m2以上<br>低木                   | 805   | m2 |    |    | SS000289 00<br><br>単第0 -0007 表 |

# 本工事費 内訳表

| 費目・工種・施工名称など                                 | 数量    | 単位 | 単価 | 金額 | 備考                         |
|--|-------|----|----|----|----------------------------|
| 寄植・芝施肥<br>普通化成肥料, 寄植_中木及び低木<br>[規]1000m2以上   | 1,883 | m2 |    |    | Y1G01200108レベル4            |
| 道路植栽工(植樹管理 施肥)<br>寄植_中木及び低木<br>[規]1000m2以上   | 1,883 | m2 |    |    | SS000051 00<br>単第0 -0008 表 |
| 普通化成肥料<br>8-8-8                              | 9     | 袋  |    |    | F4001 00                   |
| 灌水<br>【3回/業務】                                | 1,883 | m2 |    |    | Y1G01200109レベル4            |
| 道路植栽工(植樹管理 灌水)<br>トラック使用<br>[規]1000m2以上      | 1,883 | m2 |    |    | SS000057 00<br>単第0 -0009 表 |
| 道路植栽工(植樹管理 灌水)<br>トラック使用<br>[規]1000m2以上      | 1,883 | m2 |    |    | SS000057 00<br>単第0 -0009 表 |
| 道路植栽工(植樹管理 灌水)<br>トラック使用<br>[規]1000m2以上      | 1,883 | m2 |    |    | SS000057 00<br>単第0 -0009 表 |
| 道路植栽工(植樹管理 灌水)<br>トラック使用<br>[規]1000m2以上      | 1,883 | m2 |    |    | SS000057 00<br>単第0 -0009 表 |
| 抜根除草<br>抜根除草_植込み地<br>[規]1000m2以上             | 1,883 | m2 |    |    | Y1G01200104レベル4            |
| 道路植栽工(植樹管理 抜根除草)<br>抜根除草_植込み地<br>[規]1000m2以上 | 1,883 | m2 |    |    | SS000053 00<br>単第0 -0010 表 |

# 本工事費 内訳表

| 費目・工種・施工名称など                      | 数量 | 単位 | 単価 | 金額 | 備考               |
|-----------------------------------|----|----|----|----|------------------|
| 運搬処理                              |    |    |    |    | Y4999 レベル4       |
|                                   | 1  | 式  |    |    |                  |
| 清掃殻撤去                             |    |    |    |    | F5001 00         |
|                                   | 1  | 回  |    |    |                  |
| <賃>ダンプトラック<br>積載質量2t              |    |    |    |    | KH000162 00      |
|                                   | 8  | 日  |    |    |                  |
| 【直接工事費に含まれる処分費等】<br>「処分費等」の取扱いによる |    |    |    |    | #0041            |
| 再資源化施設受入費<br>伐採木                  |    |    |    |    | F3001 00         |
|                                   | 11 | m3 |    |    |                  |
| 仮設工                               |    |    |    |    | Y1G0126 レベル2     |
|                                   | 1  | 式  |    |    |                  |
| 交通管理工                             |    |    |    |    | Y1G012621 レベル3   |
|                                   | 1  | 式  |    |    |                  |
| 交通誘導警備員                           |    |    |    |    | Y1G01262101 レベル4 |
|                                   | 14 | 人  |    |    |                  |
| 交通誘導警備員B                          |    |    |    |    | R0369 00         |
|                                   | 14 | 人  |    |    |                  |

# 本工事費 内訳表

| 費目・工種・施工名称など                               | 数量 | 単位 | 単価 | 金額 | 備考       |
|--|----|----|----|----|----------|
| ** 直接工事費 **<br>#0020計=支給品等(材料),無償貸付        |    |    |    |    |          |
| 共通仮設費率分                                    |    |    |    |    | Z0019    |
| 計算情報.....<br>対象額.....<br>率.....            |    |    |    |    |          |
| ** 共通仮設費計 **                               |    |    |    |    |          |
| ** 純工事費 **                                 |    |    |    |    |          |
| 現場管理費<br>計算情報.....<br>対象額.....<br>率.....   |    |    |    |    |          |
| ** 工事原価 **                                 |    |    |    |    |          |
| 一般管理費率分<br>計算情報.....<br>対象額.....<br>率..... |    |    |    |    | 前払補正率... |
| 一般管理費計                                     |    |    |    |    |          |























## 全体数量

| 項 目               | 単位 | 数量    | 備考 |
|-------------------|----|-------|----|
| 高木 (合計)           | 本  | 254   |    |
| (幹周60cm以上)        | 本  | 199   |    |
| (幹周60cm未満)        | 本  | 55    |    |
| 中 木               | 本  | 8     |    |
| (樹高100cm未満)       | 本  | 2     |    |
| (樹高100cm~200cm未満) | 本  | 3     |    |
| (樹高200cm~300cm未満) | 本  | 3     |    |
| 寄植 (合計)           | m2 | 1,883 |    |
| 中木                | m2 | 1,078 |    |
| 低木                | m2 | 805   |    |