

果実も人気も成長中

笑顔花咲く佐木島のレモン



表紙の人 | 鷺浦農園の皆さん

三原市公式
LINE



スマホで
広報みはら



広報みはら
設置場所



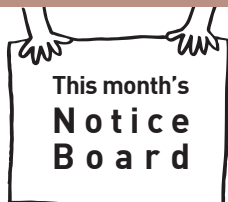

お知らせ掲示板

市からのお知らせや、新たな取り組みなどについて掲載します。

時とき 所ところ 内内容 出出演 対対象 定定員 料料金 用用意する物 申申し込み・先 問問い合わせ先 TEL 電話番号 FAX FAX HP ホームページ Eメール

山火事の多くは、人の小さな油断から /

3月1日(日)
スタート

林野火災注意報 林野火災警報 の運用を開始します



令和7年に全国で大規模な林野火災が発生したことを踏まえ、市では火災予防条例を改正し、新制度を開始します。



↑消防本部HP

林野火災の原因は たき火や火入れが ほとんど!

空気が乾燥し火災が発生しやすい時期は、わずかな火種が広がりやすく、大切な家や命を奪うことも。「こんなはずではなかった」とならないよう火の管理を徹底しましょう。

問 消防本部予防課 (TEL 0848-64-5927)

「林野火災注意報」 「林野火災警報」とは?

林野火災が発生しやすい気象条件となった場合に、危険度に応じて発令する新しい制度。発令されている時は**火の使用制限について努力義務または義務**を課し、制限に従わない場合は**罰則が科せられる**場合があります。

【対象期間】1月から5月

【対象区域】市全域

「林野火災警報」発令中は 火の使用制限を!

火災警報が発令されている間は、**たき火や火入れ**をしないなど、火の使用に関する**制限**に従いましょう。

※BBQ・七輪・ガスコンロなど火の粉が飛散しにくい器具は制限の対象外。



※喫煙は山林・原野・可燃物付近が対象



林野火災を予防するための新しい制度です。火災予防へのご協力よろしくお願いします。



注意報・警報の確認方法

たき火などを行う前には、消防本部HPを確認しましょう。現在の発令状況を掲載しています。最寄りの消防署や出張所でも確認できます。

火災警報発令・解除時は

●市メール配信サービス

登録時は「火災情報」を選択してください。

●市公式SNS ●音声告知放送 でお知らせします。

登録はこちらから



↑市メール配信サービス

●どんなときに発令するの?

当日の天候に加え、前日までの雨量や気象台が発表する乾燥・強風などの注意報を総合的に判断し、火災が発生・延焼しやすい危険な時に発令します。

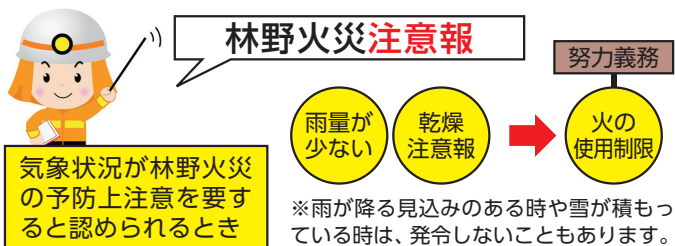

(重点支援地方交付金(国)活用)

物価高対応で全市民へ8,000円分の商品券を配布します

物価高騰対応の生活者支援として、1人あたり8,000円分の商品券を配布します。

対象の世帯へ1月下旬から事前通知はがきを送付しています。はがきが届いた世帯には、2月中旬から3月上旬までの間、順次、商品券を送付する予定です。

※はがきが届かない場合や、はがきが届いたにも関わらず商品券が届かない場合などは、コールセンターへ問い合わせてください。

対 令和8年1月1日時点で市の住民基本台帳に登録されている人

申 申請不要

問 市商品券配布事業コールセンター
(☎ 0120-080-205 ※土・日曜日、祝日を
除く8時30分～17時15分)



↑市HP

物価高対応子育て応援手当を支給します



↑市HP ↑申込フォーム

支給額	児童1人につき2万円	支給予定日	①令和8年2月13日 ②③原則、申請月の翌月末
支給対象者 ※右の①～③ に該当する人	①令和7年9月分(令和7年9月に出生した児童は10月分)の児童手当を受給している人、または令和7年10月1日以降に出生した児童の児童手当の申請を令和7年12月26日までにに行った人(申請不要)※該当者には令和8年1月20日に案内を送付しています。 ②令和7年10月1日から令和8年3月31日までに出生した児童の児童手当の申請を令和8年1月5日以降に行った人(要申請) ③(①②のうち)公務員の人(要申請)※所属庁からの児童手当受給状況の証明が必要です。所属先に確認してください。		

申 申込フォームから、または子育て支援課(☎ 0848-67-6045)、各支所の地域振興課へ

令和8年4月使用分から 下水道使用料の金額が変わります

問 下水道整備課
(☎ 0848-67-6049)



↑市HP

市の下水道事業が将来にわたって健全で安定した経営を行い、安心して下水道を使用できるよう、令和5年度から段階的な下水道使用料の改定を実施しています。

この度、令和8年4月使用分から、2回目の下水道使用料の改定を実施します。住んでいる地域や使用している施設の種類の、下水道使用料の改定表が異なります。※水道料金の変更はありません。

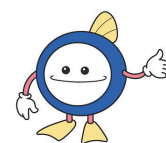

下水道マスコット
キャラクター スイスイ

三原・本郷地域

下水道使用料の改定

世帯人数に関係なく、10㎡までの基本料金に加え、使用した水量に応じた使用料を算出しています。

基本料金		
基本水量	令和5～7年度 (税込)	令和8年度以降 (税込)
10㎡まで	1,452円	1,573円

超過料金(1㎡につき)		
超過水量	令和5～7年度 (税込)	令和8年度以降 (税込)
11㎡～20㎡	187円	198円
21㎡～30㎡	209円	231円
31㎡～50㎡	242円	253円
51㎡～100㎡	253円	275円
101㎡～	264円	286円

算出例

【令和8年度 26㎡使用の場合】

1,573円(基本料金)+198円(超過料金)×10㎡
+231円(超過料金)×6㎡=4,939円

大和地域

下水道施設・公共下水道の使用料の改定

	令和5～7年度(税込)	令和8年度以降(税込)
1人世帯(8㎡)	1,452円	1,573円
2人世帯(14㎡)	2,200円	2,365円
3人世帯(20㎡)	3,322円	3,553円
4人世帯(26㎡)	4,576円	4,939円

世帯人数により使用水量を認定

1世帯4人のとき26㎡とみなし、世帯人数が1人増減するごとに6㎡を加減して算出します。

(認定した水量で三原・本郷地域と同様に計算します)

浄化槽使用料の改定

	令和5～7年度(税込)	令和8年度以降(税込)
1人世帯	3,300円	3,575円
2人世帯	4,224円	4,576円
3人世帯	5,148円	5,577円
4人世帯	6,072円	6,578円

※浄化槽使用料から控除する「電気料金負担相当額」の変更はありません。

※三原・本郷・久井地域の浄化槽は全て、個人が設置し維持管理しているため、市による維持管理費の徴収はありません。

2月16日(月)～3月16日(月)

市県民税・所得税の申告相談は**予約**が必要です!

市県民税・所得税の申告相談は予約が必要です。

各種証明書などの発行や国民健康保険税などの軽減措置が受けられなくなることがあるので、必ず申告を行いましょう。

※土・日曜日、祝日を除く2月16日(月)～3月16日(月)

三原会場は9時～16時

本郷・久井・大和会場は9時30分～16時

※来場者が減少したため、本郷・久井・大和会場の次の日時は閉鎖します。

●本郷会場 3月13日(金)

●久井会場 2月19日(木)・25日(水)、3月2日(月)・5日(木)・9日(月)・12日(木)

●大和会場 2月20日(金)・25日(水)、3月2日(月)・5日(木)・9日(月)・12日(木)

☎ 市民税課

(TEL) 0848-67-6031 (FAX) 0848-67-6132)

所 申告会場

三原会場	市役所本庁2階
本郷会場	本郷生涯学習センター1階
久井会場	久井保健福祉センター
大和会場	大和支所2階

市県民税の申告

令和8年度の市県民税は、令和7年中の所得金額や控除額に基づき、令和8年6月から課税されます。

● 所得税の確定申告をした場合

→ 市県民税の申告は不要

● 青色申告、住宅借入金等特別控除(初年度)、土地・建物・株式などの譲渡所得、亡くなった人の申告(準確定申告)をする場合

→ 税務署での申告が必要

※5ページの申告チェックシートで確認してください。

予約の方法

予約をお忘れなく!

予約方法	予約受付期限
専用申込フォーム➡ 	希望日の前日17時
電話(☎ 0848-67-6031)または 市民税課窓口(市役所本庁2階)	希望日の前開庁日17時 (閉庁時を除く)

※1日あたりの申告相談受付者数に上限があります。

※空きがある場合のみ当日来場の申告相談を受け付けます。

所得税の確定申告

● 所得税の確定申告会場を開設

※土・日曜日、祝日を除く3月16日(月)まで各8時30分～16時

所 三原税務署(☎ 0848-62-3131)

「三原税務署」からのお知らせ

確定申告書の作成は自宅から、e-Tax で送信!

自宅申告!

スマホ専用画面

確定申告には、自宅からPC・スマホで
利用できる e-Tax が便利です。

作成コーナー 検索

スマホで見やすい専用画面を
ご利用いただけます。



国税庁 HP

申告に困ったときは

▶ 動画で見る確定申告
確定申告書等作成コーナーの
操作方法などを動画で解説



▶ チャットボット「ふたば」
質問をメニューから選択・入力
すると AI が回答



申告会場に来場して申告する場合

● 申告会場では、原則、ご自身のスマホを使用して申告書等を作成していただきます。
来場される場合は、マイナンバーカードとパスワード(2種類)をご持参ください。



電子証明書の失効にも注意!

- ① 利用者証明用電子証明書(数字4桁)
- ② 署名用電子証明書(英数字6～16文字)

● 会場への入場には「入場整理券」が必要です。

【入場整理券の取得方法】① LINEからの事前発行

※国税庁LINE公式アカウントを友だち追加してください。

② 会場で当日分を受け取り

※「入場整理券」の配付状況に応じて、後日の来場をお願いする場合があります。



LINEで追加

市県民税申告・所得税の確定申告に必要な物

マイナンバー(個人番号)・本人確認書類(※1)、源泉徴収票、収支内訳書・帳簿(事業・不動産所得者)、個人年金・一時金・配当などの支払通知、社会保険料・国民年金などの支払証明書、生命保険料や地震保険料などの控除証明書、寄付金の証明書、医療費の明細書、利用者識別番号が分かる物(持っている人)など

※1 本人確認書類の種類

マイナンバー(個人番号)確認書類	本人確認書類
マイナンバーカード 通知カード 個人番号記載の住民票の写し	運転免許証 パスポートなど

申告チェックシート

※一般的なケースで、簡易に判断する場合のチェックシートです。
※納め過ぎた所得税の還付を受ける場合は、確定申告が必要です。

スタート

令和8年1月1日時点で三原市に
住んでいましたか？

いいえ

令和8年1月1日に**住んでいた市区町村**で申告してください。

はい

令和7年(2025年)中にどんな収入がありましたか？

主な収入が年金である ※年齢は令和8年1月1日時点。

年金収入のみで151万5千円(65歳未満は101万5千円)以下である

年金収入のみで151万5千円(65歳未満は101万5千円)超、400万円以下で、
医療費控除や生命保険料控除、扶養控除など追加する控除がない

申告不要

年金収入のみで151万5千円(65歳未満は101万5千円)超、400万円以下で、
医療費控除や生命保険料控除、扶養控除など追加する控除がある

市県民税の申告

年金収入が400万円以下で、他の所得が20万円以下である

年金収入が400万円以下で、他の所得が20万円を超える

年金収入が400万円を超える

所得税の確定申告

主な収入が給与である

会社で年末調整が済んでいる(1カ所からの給与のみ)

申告不要

給与収入以外の所得が20万円以下である

市県民税の申告

●会社で年末調整をしていない、または年末調整の内容に変更がある
●給与収入以外の所得が20万円を超える ●2カ所以上から給与の支払いを受けた
●医療費控除、寄付金控除、雑損控除を受ける ●給与収入が2千万円を超える

所得税の確定申告

事業(農業・営業)・不動産・雑・総合譲渡の所得がある

所得金額より控除が多い場合(所得税が課税されない)

市県民税の申告

所得金額より控除が少ない場合(所得税が課税される)

所得税の確定申告

収入なし、または非課税収入のみ(遺族年金、障害年金、失業給付金など)

申告不要※1

青色申告を行う、土地・建物・株式などの譲渡所得、先物取引に関する所得、山林所得、
住宅借入金等特別控除(初年度)がある

所得税の確定申告
※2

※1 市から市県民税申告の案内が届いた人、所得証明書を必要とする人は申告が必要です。

※2 税務署でのみ受け付けます。

市県民税の申告

市内4会場へ**予約してから来場してください。**

所得税の確定申告

自宅のパソコンやスマートフォンなどでe-Tax
または三原税務署へ。

●ふるさと納税ワンストップ特例制度の申請をした人は注意!

確定申告書や市県民税申告書を提出する場合は、ワンストップ特例制度が適用されません。申告書にふるさと納税をした自治体の寄付金を全て記載し寄付金控除の申告をする必要があります。

公共施設予約システムを停止します

新システムへの切り替え作業のため、2月27日(金)～3月1日(日)は公共施設予約システムを停止します。停止期間中の予約は、各施設に問い合わせてください。

新システムでのスムーズな予約のため、早めの利用者登録をお願いします。



↑市HP

システムの切り替えについて

2月26日(木)まで	現行のシステムで受付
2月27日(金)～3月1日(日)	公共施設予約システム停止 ※期間中の施設運営スケジュールは従来通りです。
3月2日(月) 午前9時から	新システム「ひろしま・やまぐち公共施設予約サービス」で受付開始 新システム「ひろしま・やまぐち公共施設予約サービス」→

※現行システムの予約情報は新システムに移行します。

問 施設の利用:各施設窓口へ

新システム:デジタル化戦略課(TEL 0848-67-6010)

市議会定例会を開催します



↑市議会HP

次の日程で、2月定例会を開催する予定です。傍聴を希望する人は、当日直接議事堂にお越しください。また、ケーブルテレビ(MCAT)やYouTubeでも中継します。

※本会議には手話通訳者を配置できます(要申込)。

所 議事堂(市役所本庁7階)

定 45人(本会議)

とき		内容
2月	24日(火)	本会議:開会
	25日(水)	総務財務委員会
	26日(木)	厚生文教委員会
	27日(金)	経済建設委員会
3月	2日(月)	補正予算特別委員会
	4日(水)	本会議:総括質問
	5日(木)	
	6日(金)	
	9日(月)～13日(金)	予算特別委員会
	17日(火)	本会議:閉会

問 議会事務局(TEL 0848-67-6137)

生涯学習講座(単発)

※各講座とも申し込み先着順です。受付は5日(木)10時からです。

講座名	講師	とき	対象	定員	参加費	申込期限	ところ・申し込み先
もう草刈りで疲れない! 身近なラジコン草刈機 で時短&快適活用講座	安廣 和明	21日(土) 10時～12時	18歳以上	10人	200円	16日(月)	北方コミュニティセンター TEL 0848-86-6237 FAX 0848-86-4237

移動型スマホ教室

所 市役所本庁舎正面玄関前の
スマサポ号の車内

定 各回3人

申 問 スマサポ号予約窓口

(TEL 0800-111-9442)9時～17時



↑市HP



デジタル活用支援

講座名	とき	内容
Androidの使い方(基礎編)	5日(木)、19日(木) 各10時30分～11時30分	電話、カメラ、地図アプリの使い方など
iPhoneの使い方(基礎編)	5日(木)、19日(木) 各14時～15時	マップ、カメラ、動画、二次元コードの読み取り方法など
LINEでコミュニケーション	5日(木)、12日(木)、19日(木)、 26日(木) 各12時～13時 各15時30分～16時30分	トーク、写真、スタンプ、通話方法など
Androidの使い方(応用編)	12日(木)、26日(木) 各10時30分～11時30分	電話、カメラ、地図アプリの使い方など
iPhoneの使い方(応用編)	12日(木)、26日(木) 各14時～15時	マップ、カメラ、動画、二次元コードの読み取り方法など

窓相誰 回談に があるできる

生活の困窮 住居などの困りごと



生活の再建を支える 相談窓口

Vol.5

～小さな心配や大きな不安の解消は、話すことから始まります～

困りごとや不安を、
ひとりで抱えず
相談してください

自立相談支援センター みはら

相談
1

計画的な家計のやりくりができず、
生活に困窮しています。

回答
1

家計改善支援員が家計のやりくりについて相談に応じます。また必要があれば、弁護士事務所などへ同行して、解決策を一緒に考えます。

相談
2

生活を維持するために仕事に就きたいのですが、就職活動がうまくいきません。

回答
2

就労支援員が相談に応じます。ハローワークへの同行や履歴書作成・面接準備など、就職に向けてきめ細かくサポートします。

相談
3

失業して収入が減り、家賃が払えそうにありません。

回答
3

相談支援員が生活や家計状況について話をしながら、生活が安定するよう一緒に考えます。住居を失わないための家賃補助の利用や再就職のための支援もします。



「困っていることは、相談していいこと」

地域の民生委員・児童委員や地域包括支援センターなどに相談することで、あなたの課題に合った相談窓口につながることができます。まずは相談してください。

それぞれの福祉の相談窓口

WEBは
こちら



お電話は
こちら

高齢者 TEL 0848-67-6055

子ども TEL 0848-67-6061

障害者 TEL 0848-67-6060
FAX 0848-64-2130

生活・困窮 TEL 0848-67-4568

健康・こころ TEL 0848-67-6053

ひきこもり TEL 0848-36-6250



秘密厳守で専門相談員が対応

「家計」「仕事」「住まい」など、専門の相談員があなたの不安や困りごとと一緒に考え、解決に向けてサポートします。

家計改善支援員 家計の見直しや解決策を一緒に考えます

就労支援員 就職活動や仕事探しをサポートします

相談支援員 生活全般の相談に対応します

..... 相談窓口

自立相談支援センターみはら

TEL 0848-67-4568

時 祝日を除く月～金曜日8時30分～17時15分

所 城町一丁目2番1号サン・シープラザ4階

(社会福祉協議会内)

※予約は不要ですが、事前に連絡をしておくとスムーズです。相談に関する費用は無料です。

社会福祉協議会の
窓口へお声がけ
ください

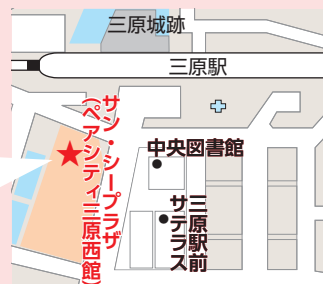



みんなの募集情報

人材募集やイベントなど、皆さんの参加を待っています！

スポーツ教室の受講生を募集 初心者対象

■ 20日(金)(必着)までに、往復はがき(1枚1教室)に記入例のとおり記入し、各申込先へ

※受講料のほか、保険料が別途必要です。

※用具などの購入が必要な場合があります。

※リージョンプラザは長寿命化改修工事のため、9月～12月末の教室はありません。

※受講回数が例年とは異なります。

※受講料・保険料の返金はできません。

※受講者の抽選、講座の変更・中止をする場合があります。

記入例

※ の部分を記入してください。

※⑫は、介助者の名前、生年月日、⑮は入水する親の名前、生年月日を記入してください。

往信(表) 85 往信 申込先名 申込先の住所 85 往信		返信(裏) ※ここには記入しない。 返信(表) 85 返信 応募者の名前 応募者の住所 85 返信		往信(裏) ①教室番号・教室名・曜日 ②名前(ふりがな) ③性別・生年月日(西暦) ④郵便番号・住所 ⑤電話番号 ⑥緊急連絡先 ⑦保護者の名前(18歳未満の場合) ⑧通勤・通学先(市外在住で市内に通勤・通学している人)
---	--	---	--	---



所申問リージョンプラザ(〒723-0015 円一町二丁目1番1号 ☎ 0848-64-7555)

教室番号	教室名		開講日	曜日	時間	対象 (4月からの新学年・年齢)	定員	受講料 (年間分)
①	プール	小学1・2年生1	5/7	木	15:40～16:30	小学1～2年生	40人	9,000円
②		小学3～6年生1	5/7	木	16:30～17:20	小学3～6年生	70人	
③		小学1・2年生2	5/8	金	16:30～17:20	小学1～2年生	各40人	
④		小学1・2年生3	5/9	土	15:40～16:30			
⑤		小学3～6年生2	5/9	土	16:30～17:20	小学3～6年生	70人	
⑥		モーニングスイム1	5/11	月	10:00～11:15	18歳以上	各40人	10,500円
⑦		モーニングスイム2	5/8	金	10:00～11:15			
⑧		ナイト スイム	5/13	水	18:45～20:00	高校生以上	30人	
⑨		水中エクササイズ	5/13	水	10:00～11:15	18歳以上	各40人	
⑩		のんびり水中運動1	5/11	月	11:45～13:00			
⑪		のんびり水中運動2	5/7	木	11:45～13:00			
⑫		ひまわり	5/13	水	16:30～17:20	障害者手帳を持っている幼児以上と介助者	20組	8,500円
⑬		幼児1	5/11	月	15:40～16:30	令和2年4月2日～令和3年4月1日生まれの子	各30人	
⑭		幼児2	5/8	金	15:40～16:30			
⑮		親子	5/13	水	12:40～13:30	令和3年4月2日～令和5年4月1日生まれの子と親	20組	9,000円

所 申 問 リージョンプラザ (〒723-0015 円一町二丁目1番1号 ☎ 0848-64-7555)

教室番号	教室名		開講日	曜日	時間	対象 (4月からの新学年・年齢)	定員	受講料 (年間分)
⑬	卓球 (硬式&ラージ)	モーニング	4/14	火	9:15～11:30	18歳以上	各40人	10,000円
⑭		アフタヌーン(硬式のみ)	4/10	金	13:15～15:30			
⑮		ナイト(硬式のみ)	4/8	水	18:30～20:45	小学生以上	60人	小中学生 8,100円 高校生以上 10,600円
⑯	バドミントン	ジュニア	4/13	月	17:30～19:30	小学3～6年生	25人	8,100円
⑰		ナイト	4/8	水	18:30～20:30	高校生以上	35人	11,200円
⑱	ビーチボール バレー	モーニング	4/10	金	9:30～11:45	18歳以上	各30人	8,100円
⑲		アフタヌーン	4/13	月	13:30～15:45			
⑳		ナイト	4/10	金	19:30～21:15	高校生以上		
㉑	体操	シェイプアップ3B1	4/8	水	10:00～11:30	18歳以上(女性)	各30人	8,700円
㉒		シェイプアップ3B2	4/9	木	19:00～20:30			
㉓		新体操	4/8	水	18:30～20:00	小学1～6年生(女児)		
㉔		器械体操	4/10	金	18:00～19:30	小学1～6年生	20人	7,500円
㉕		親子3B	4/14	火	10:00～11:30	親子	20組	8,700円
㉖		3Bジュニア	4/8	水	17:00～18:30	幼児～小学6年生 ※保護者の参加も可。	30人	6,800円 ※保護者参加 の場合は2人 で8,700円。
㉗		健康づくり3B	4/13	月	13:30～15:00	60歳以上(女性)		6,200円
㉘	男性のストレッチ3B	4/13	月	15:30～17:00	18歳以上(男性)	8,700円		
㉙	ソフトバレーボール・ナイト		4/11	土	19:00～21:00	高校生以上	各20人	8,700円
㉚	弓道	モーニング	4/9	木	10:00～12:00	18歳以上		10,600円
㉛		ナイト	4/9	木	18:30～20:30	高校生以上		
㉜	太極拳	モーニング1	4/13	月	10:00～12:00	18歳以上	各50人	8,100円
㉝		モーニング2	4/10	金	10:00～12:00			
㉞	ヨーガ	モーニング1	4/9	木	9:30～11:00		各30人	
㉟		モーニング2	4/9	木	11:15～12:45			
㊱		アフタヌーン	4/10	金	13:30～15:00			
㊲	マタニティ スイム		随時	木	10:00～11:00	5～9カ月の妊婦	20人	月額上限 4,000円

所 申 問 やまみ三原運動公園 (〒723-0143 沼田東町釜山10253番地1 ☎ 0848-66-3900 ☎ 0848-66-5122)

教室番号	教室名	開講日	曜日	時間	対象 (4月からの新学年・年齢)	定員	受講料 (年間分)
	硬式テニス	モーニング1	4/7	火	10:00~12:00	各36人	8,500円 (保険料込) (12回分)
		モーニング2					
		ナイト	4/2	木	18:45~20:45		9,000円 (保険料込) (12回分)

\\ 複数講座の受講可能 //

みはら市民大学の新入生を募集します

【期間】4月～令和9年3月(月2回、年20回)

☑ 午前＝10時～11時30分、午後＝13時30分～15時

※料理は9時30分～11時30分、囲碁Bは13時～15時。

※レザークラフトは13時30分～15時30分。

☑ 大学＝昭和46年4月1日以前に生まれた人

大学院＝その教科の経験が4～5年以上ある人など

¥ 大学＝8,000円(2講座目からは7,000円)

大学院＝5,000円

※材料・教材費など、別途実費が必要な講座があります。

※予定回数実施できない場合も入学金の返還はできません。

☑ 14日(土)までに申込フォーム、または往復はがき(1枚につき1講座・消印有効)に記入例のとおり記入し、みはら市民大学事務局へ

※申込多数の場合は抽選。※年度途中の入学はできません。

往信(表)

返信(裏)

85
往信

7230014
みはら市民大学
事務局
行

三原市城町
一丁目2番1号

※ここには記入しない。

記入例

返信(表)

往信(裏)

85
返信

応募者の名前
様

応募者の住所

①希望する講座名
②郵便番号
③住所
④名前(ふりがな)
⑤電話番号

↑申込フォーム

☎ みはら市民大学事務局 ☎ 0848-64-6868
※祝日を除く火～金曜日9時～15時。

令和8年度募集講座

※ は新規開講。

講座名	学習日	定員(人)	学習場所
生花	第2・4(水)午前	24	みはら市民大学
陶芸	第2・4(木)午前	28	
レザークラフト	第1・3(金)午後	各24	
パッチワーク	第1・3(木)午前		
囲碁入門	第1・3(金)午前	10	
囲碁A(4～10級)	第1・3(金)午後	各30	
囲碁B(3級以上)	第2・4(火)午後		
将棋入門	第1・3(木)午前		
脳力トレーニング①	第1・3(木)午前		
脳力トレーニング②	第1・3(木)午後		
健康体操	第2・4(水)午後	36	サン・シープラザ
3B体操	第1・3(火)午後	各40	リージョンプラザ
太極拳	第1・3(水)午後		武道館
健康吹矢A	第2・4(水)午前	30	リージョンプラザ
健康吹矢B(経験者)	第2・4(水)午後	40	武道館
舞踊	第1・3(水)午前	30	リージョンプラザ
フラダンス	第1・3(火)午前	40	
ソーシャルダンス入門	第2・4(木)午後	20	
料理①	第2・4(水)午前	各30	サン・シープラザ
料理②	第2・4(木)午前		
基礎英語(会話含む)	第1・3(火)午後		
俳句	第1・3(水)午後	各20	みはら市民大学
短歌	第1・3(木)午後		
実用書道入門(筆ペン)	第2・4(火)午前	各30	
実用書道(筆ペン)	第2・4(水)午前		
書道かな	第2・4(水)午後		
書道漢字入門	第1・3(水)午前		
書道漢字	第1・3(水)午後		
絵手紙	第2・4(木)午前		
写真入門	第2・4(水)午後	20	
写真	第2・4(水)午前	30	
水彩画	第2・4(金)午前	25	
日本画	第1・3(火)午前	20	

講座名	学習日	定員(人)	学習場所
コーラス	第1・3(金)午前	60	みはら市民大学
歌謡①	第2・4(土)午前	各30	
歌謡②	第1・3(火)午前		
大正琴	第2・4(木)午後		
複音ハーモニカ	第2・4(火)午後		
民謡	第2・4(金)午後		
スマホ入門①	第2・4(火)午前	各20	
スマホ入門②	第2・4(火)午後		
スマホ②	第2・4(水)午後		
スマホ活用①	第1・3(水)午前		
スマホ活用②	第1・3(水)午後	各22	
パソコン初級	第1・3(金)午後		
パソコン中級	第1・3(火)午後		
パソコン上級	第1・3(火)午前		
パソコンAI入門	第1・3(木)午後		

【本郷教室】

講座名	学習日	定員(人)	学習場所
(本郷)カラオケ	第1・3(金)午後	40	にいたかホール
(本郷)パソコン	第1・3(火)午後	24	本郷生涯学習センター
(本郷)料理	第1・3(水)午前	30	

【大和教室】

講座名	学習日	定員(人)	学習場所
(大和)パソコン	第1・3(火)午前	24	神田公民館

【大学院】

講座名	学習日	定員	学習場所
(院)絵手紙	第2・4(金)午後	若干名	みはら市民大学
(院)写真	第2・4(金)午後		

※定員は在校生を含みます。
※講座名①②は同じ内容です。
※大学院には講師がいません。学生同士で協力して学びます。
※応募者が少ない場合は未開講となる場合があります。

農業委員を募集します

【任用期間】令和8年7月20日(月・祝)～令和11年7月19日(木)

【報酬】月額30,700円

☑ 農地などの利用の最適化に関する指針の策定、農地の権利移動、転用の許可などの審議と現地調査、担い手への農地の集積、耕作放棄地の発生防止などに伴う現地調査・指導、農家からの相談対応など

☑ 農業について見識があり、業務を適切に遂行できる人

定 19人

農地利用最適化推進委員を募集します

【任用期間】令和8年8月上旬～令和11年7月19日(木)

【報酬】月額30,700円

☑ 農地などの利用状況・利用意向調査、担い手への農地の集積、耕作放棄地の発生防止などに伴う現地調査・指導(農業委員との連携)、農家からの相談対応と助言・指導

☑ 農地利用の最適化について見識がある人

定 19人※地区ごとの定数があります。

☑ 2月27日(金)までに推薦・応募用紙(提出先、各支所、市HPに用意)を持参または郵送で農業委員会事務局(〒723-8601港町三丁目5番1号 TEL 0848-67-6144)へ

市HP



くらしの無料相談窓口

相談の種類	とき		ところ	申し込み・問い合わせ先
心配ごと相談	毎週金曜日	13時～16時	サン・シープラザ4階	社会福祉協議会・各地域センター TEL 0848-63-0570
	12日(木)・26日(木)		本郷保健福祉センター	TEL 0848-86-3607
	18日(水)、3月4日(水)	9時～12時	久井保健福祉センター	TEL 0847-32-7101
	6日(金)		大和保健福祉センター	TEL 0847-34-1214
	20日(金)		大和人権文化センター	TEL 0847-33-1308
児童虐待通告窓口	11日・23日を除く毎週月～金曜日	8時30分～17時15分	【電話相談】こども安心課	TEL 0848-67-6088
	毎日	24時間対応	児童相談所虐待対応ダイヤル	TEL 189
弁護士法律相談 ※要予約。	20日(金) ※受付は5日(木)8時30分から。	13時～16時	市役所本庁3階	生活環境課 TEL 0848-67-6179
消費生活相談	11日・23日を除く毎週月～金曜日	9時～12時、 13時～16時	市役所本庁3階 ※電話相談も可。	消費生活センター TEL 0848-67-6410
消費生活巡回相談 ※要予約。	13日(金)・20日(金)・27日(金)	14時～16時	本郷・久井・大和支所	
障害者なんでも相談 ※要予約。	16日(月)	14時～16時	本郷保健福祉センター	障害者生活支援センター TEL 0848-63-3319
	25日(水)	10時～12時	久井保健福祉センター	FAX 0848-63-3359
	6日(金)		大和保健福祉センター	
自立サポート相談	11日・23日を除く毎週月～金曜日	8時30分～17時15分	サン・シープラザ4階	自立相談支援センターみはら TEL 0848-67-4568
家庭児童相談	11日・23日を除く毎週月～金曜日	9時～17時	市役所本庁2階	家庭児童相談 TEL 0848-61-0121
不登校などに関する 悩み相談	11日・23日を除く毎週月～金曜日	9時～16時30分	リージョンプラザ2階 ※電話相談も可。	三原ふれあい相談室 TEL 0848-64-7201
学校生活の悩み・ 体罰などの相談	11日・23日を除く毎週月～金曜日	8時30分～17時15分	【電話相談】三原子子どもサポートダイヤル ※時間外は留守番電話で対応。	TEL 0848-67-6173
犯罪被害者等 総合相談	11日・23日を除く毎週月～金曜日	8時30分～17時15分	市役所本庁3階	人権推進課 TEL 0848-67-6044
人権相談	12日(木)	13時～16時	サン・シープラザ4階	人権推進課 TEL 0848-67-6044
	11日・23日を除く毎週月～金曜日	10時～16時	市役所本庁3階	TEL 0848-66-1111
			人権文化センター	TEL 0848-86-3333
			本郷人権文化センター	TEL 0847-33-1308
			大和人権文化センター	TEL 0570-003-110
女性相談 (DVや家庭不和など)	11日・23日を除く毎週月～金曜日	9時30分～16時	市役所本庁1階 ※電話相談も可。	女性相談室 TEL 0848-61-0122
不動産相談	6日(金)・20日(金)	10時～15時	サン・シープラザ4階	社会福祉協議会 TEL 0848-63-0570
戦没者遺族相談	5日(木)・19日(木)	13時～16時		



みはらのひろば

Anything
information

お知らせ、イベント、募集、制度など、生活に関する情報をあつめました。

令和8年度みはら文化芸術 財団助成事業【みはらと】 募集

市や隣接する市町で文化芸術活動を行う市民団体・個人の活動支援を目的に助成金を給付します。

【申請期間】4月1日(水)～10日(金)

【事業実施期間】令和8年7月～令和9年1月

【対象事業】芸術文化センター ポポロを会場として行うコンサートや展示
【助成金額】1事業につき上限15万円
※詳しくはポポロHPで確認してください。

甲 申請書(ポポロHPに用意)を記入し、芸術文化センター ポポロ

(TEL 0848-81-0886)へ



↑ポポロHP

市営住宅の入居者募集

【申込期間】窓口:12日(木)・13日(金)各8時30分～18時30分

電子申請:2日(月)8時30分～13日(金)18時30分

甲 図 三原市営住宅管理グループ窓口(宮沖四丁目TEL 0848-62-1800)または同グループHPにある申込フォームから
※詳しくは同グループHPまたは2日(月)から申込場所、市役所本庁1階総合案内コーナー、各支所で配布する資料で確認してください。

※申込多数の場合は抽選。

※連帯保証人は不要。

三原市営住宅
管理グループHP



2月7日は北方領土の日

政府は北方領土(歯舞群島・色丹島・国後島・択捉島)の返還要求運動を進めています。北方領土問題への理解を深めましょう。

問 総務課(TEL 0848-67-6176)

FAX 0848-64-7101)

三原だるまを作ろう

時 2月と3月の月・水曜日各13時～16時、土曜日10時～13時

所 申 問 うきしろロビー(城町一丁目)
TEL FAX 0848-67-5877)

定 各10人

¥ 面相描き800円、
制作体験1,500円



税の無料相談会

時 21日(土)・22日(日)10時～16時
※受付は14時まで。

所 フジグラン三原(円一町一丁目)

内 税全般の相談※確定申告書の作成は行いません。

定 30人

問 中国税理士会三原支部 檜山さん
(TEL 0848-63-6405)

みなとオアシス三原講演会

時 10日(火)14時～16時

所 サン・シープラザ4F

内 「瀬戸内海と島々の魅力発見の旅へ!～港町・三原から出かけてみよう～」

【講師】旅作家・フォトグラファー・離島アドバイザー 小林 希さん

問 みなとオアシス三原運営
委員会事務局/NPO法人み
はらまちづくり兎っ兎

(TEL 0848-63-5575)

↑みなと
オアシス三原HP



福祉ボランティア体験会 (音訳・点訳)

時 3月6日(金)13時30分～15時

所 サン・シープラザ4階

内 音訳・点訳ボランティアの活動体験と養成講座の紹介

対 音訳・点訳ボランティア活動に関心がある人

定 20人

申 28日(土)までにボランティア・市民活動サポートセンター(TEL 0848-67-9339)へ



↑申込
フォーム

市役所本庁舎内での 弁当などの販売業者を募集

【営業期間】4月～令和9年3月の開庁日のうち毎週1日 11時～14時

【営業場所】市役所本庁2階または8階

申 2日(月)～16日(月)に
申請書(市HPに用意)を総務課(TEL 0848-67-6022)へ

市HP



その証明書、 コンビニで取れます

マイナンバーカードを使用して、コンビニなどで住民票、印鑑登録証明書、戸籍などの証明書が取得できます。申請書の記入が不要で簡単に取得ができるので、ぜひ利用してください。

用 マイナンバーカード、暗証番号(数字4桁)、証明手数料

問 市民課(TEL 0848-67-6047)



←市HP

端末操作
方法→



令和8年度の 少年消防クラブ員を募集

三原市Brave Fire Clubのクラブ員として、防火・防災について学びませんか? 自らの命を守るために消防の規律や知識を学びます。

対 市内在住の令和8年度に小学5・6年生になる児童

定 20人程度

※活動開始は令和8年度から。

甲 2日(月)～19日(木)

※申込方法など詳しくは市HPで確認してください。

問 消防本部警防課
(TEL 0848-64-5924)



↑市HP

軽自動車などの廃車・名義 変更の手続きを忘れずに

軽自動車税種別割は毎年4月1日時点で軽自動車などを所有している人に課税されます。廃車または名義変更の手続きは3月末までにしてください。原付・小型特殊・ミニカーは市民税課(市役所本庁2階)または各支所で、軽自動車は軽自動車検査協会、軽二輪・小型二輪は福山自動車検査登録事務所で手続きを行なってください。

問 市民税課

(TEL 0848-67-6030)

FAX 0848-67-6132)



↑市HP



障害のある人の就労応援相談

障害のある人が無理なく働けるように、関係機関と連携して職場見学や就職活動に必要な準備など、就労に向けて全面的にサポートします。

時 11日・23日を除く毎週月～金曜日
各9時～17時

所 サン・シープラザ3階

対 市内在住の障害のある人、またはその家族・支援者

※障害者手帳の有無は問いません。

問 障害のある人の就労応援
相談ステーション

(TEL 0848-63-3319) 市HP→



尾道・三原地域 障害者合同面接会

時 20日(金)13時～15時30分

所 尾道市総合福祉センター(尾道市門
田町)

内 障害のある人を対象とした就職面
接会

対 三原市、尾道市内の企業への就職を
考えている障害のある人

申 ハローワーク三原(館町一丁目)

TEL 0848-64-8609

FAX 0848-62-0134)へ

※申し込み無しでも参加で
きます。

広島労働局HP↑



看護職のための ハローワーク出張相談

進学・就業の相談や再就業に向けた
支援、看護に関する相談などに広島県
ナースセンターの看護職員が応じます。

時 3月5日(木)13時30分～15時30分

所 ハローワーク三原(館町一丁目)

問 広島県ナースセンター

(TEL 082-293-9786)

広島県ナースセンターHP→



安心・安全

上級救命講習を開催

時 15日(日)8時30分～17時30分

所 三原消防署

内 成人・小児・乳児、それぞれに対応し
たAED講習を含む心肺蘇生法や止血
法、搬送法などの講習

定 20人程度

申 8日(日)までに三原消防署

(TEL 0848-62-2101

FAX 0848-62-5119)へ



道路や河川に 異常を見つけたら連絡を

道路上に空いた穴や倒木などの異常
を、いつでも、どこからでも「道路・河川
の異常通報システム」で通報できます。
このシステムは、市HPや市公式LINEか
らアクセスできます。

※利用方法は、「操作マニュアル」を確
認してください。

問 土木管理課(TEL 0848-67-6096)



←道路・河川の異常
通報システム

操作マニュアル→



三原やっさ踊り振興協議会 公開踊り練習

時 10日(火)18時30分～19時30分

所 ペアシティ三原西館2階

問 観光課(TEL 0848-67-6014

FAX 0848-64-4103)

※見学・踊りの参加も可能です。

※申込不要。



自衛官候補生を募集

対 18～32歳(採用予定月の末日現在、
33歳未満の人)

【応募期間】2月12日(木)～25日(水)

【試験日】3月1日(日)

内 ウェブ試験・口述試験・身体検査

所 陸上自衛隊 海田市駐屯地

※詳しくは自衛隊HPで確認してください。

問 自衛隊広島地方協力本部

尾道出張所

(TEL 0848-22-6942)



↑自衛隊HP

ご存じですか ひろしまの森づくり事業 ～三原市の森づくり事業

市では、「ひろしまの森づくり県民
税」を財源とし、洪水や土砂崩れなどを
防ぐ森林の公益的機能を最大限発揮す
るため、人工林・里山林の整備や、森林
整備活動を行う団体の支援など、県民
参加の森づくりを推進しています。

問 農林水産課(TEL 0848-67-6081

FAX 0848-64-4103)

人権ひろば

今月のテーマ

感染症に関する 偏見や差別

●保健福祉課●

問 保健福祉課

(TEL 0848-67-6053)

内閣感染症危機管理統括庁HP↑



感染症と人権 ～不安より思いやりを～

令和2年に日本で感染が広がり始
めた新型コロナウイルス感染症に
よる社会不安は、今も記憶に新しい
ところです。令和6年に改定された
新型インフルエンザ等対策政府行
動計画では、感染症危機への対応に
おいて「基本的人権の尊重」が重要
な柱とされています。感染者や医療
関係者への誹謗中傷や差別は人権

侵害であり、あってはならないもの
です。感染症は、誰でも感染する可
能性があります。正しい知識と冷静
な行動が差別を防ぎます。市民一人
ひとりが思いやりと理解を持って
行動しましょう。また万が一、人権
侵害などの被害を受けた場合には、
法務省などの人権相談窓口にご相談
しましょう。

人権標語 大丈夫 あなたの味方 きつという (小学6年生)

健康教室 「がんと生活習慣病 ～効果的な予防方法とは～」

時 26日(木)10時～11時30分

内 生活習慣病を防ぐための講演、運動の実践や食事の試食、グループ交流

定 40人

所 申 20日(金)までに人権文化センター(長谷一丁目
TEL 0848-66-1111)へ



申込フォーム↑

三原断酒友の会

時 ①毎週水・土曜日各18時～20時

②第1・3月曜日各12時～14時

所 サン・シープラザ4階

内 体験を話すことで心の回復をめざし、断酒を継続するための集い

※第1・3月曜日の9時～12時はお酒の悩み相談もできます。

問 三原断酒友の会

(TEL 090-9733-7193)

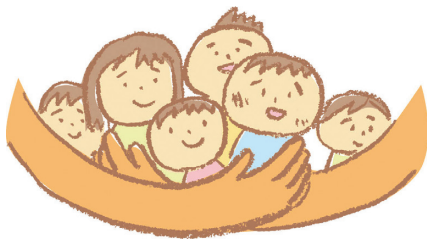

若者の発達相談ができます

保健師や臨床心理士が若者の発達相談に応じます。心配ごとを年齢に関係なく誰でも気軽に相談してください。

時 27日(金)9時～17時

所 申 保健福祉課(市役所本庁1階)

TEL 0848-67-6053

FAX 0848-64-2130)



認知症カフェで心とむ時間 を過ごしませんか

認知症の人を介護する家族が集う場もあります。ぜひ、事前にお問い合わせの上、お気軽にご来店ください。

所 市内12カ所

内 お茶を飲みながらの情報交換や団らん、レクリエーションなど

対 認知症の人やその家族、関心のある人

¥ 申 各カフェに直接問い合わせてください



市HP

男性介護者家族の会

「ケアメン隆景」

認知症の人を介護をする男性限定の家族会

時 第3木曜日の11時～12時

所 サン・シープラザ4階

内 勉強会や話し合い、外出など

対 認知症の人を介護する男性

介護者カフェ

当事者の悩みを共有

時 第3土曜日の10時30分～12時

所 いとぎきデイサービスセンター

内 お茶を飲みながらの情報交換会

対 認知症の人を介護している人

申 問 広島県東部認知症疾患医療センター(三原病院内) (TEL 080-2881-4936)



健康

献血に協力を

日時	実施場所
7日(土) 10:00～12:00 13:30～16:00	フジグラン三原店 (円一町一丁目)

申 予約可。日本赤十字社HPまたは県赤十字血液センター
(TEL 0120-150-554)へ

問 保健福祉課

(TEL 0848-67-6234)



日本赤十字社HP

病院? 救急車? 迷ったら

救急相談センター

#7119

24時間365日対応

つながらない場合や、広島県外から携帯電話でかける場合は
082-246-2000

令和7年度中に20・30・40・50・60・70歳になる人は 歯科健診が無料

時 3月31日(火)まで

※対象者には緑色の無料券を送付しています。

【受診方法】市内の歯科医院に直接予約し、診察時に無料券を持参

問 保健福祉課

(TEL 0848-67-6053)



市HP

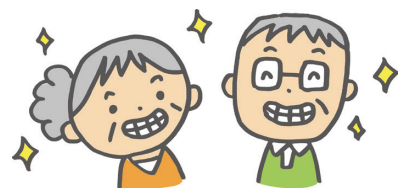

こどもおしごとチャレンジ 小学生募集中

参加無料

年間を通してさまざまなおしごとの体験講座を開催しています。問 子育て支援課(TEL 0848-67-6079)



おしごと体験講座

所 ペアシティ三原西館 ほか

内 仕事の紹介、体験など

申 2月18日(水)17時までに

(株)MCAT(専用ページまたは

TEL 0848-38-2261)へ

※申込多数の場合は抽選。

専用ページ→



フォトグラファー

時 3月7日(土)

対 小学4～6年生

スポーツ栄養士

時 3月7日(土)

対 小学3～6年生

帆布製造業

時 3月14日(土)

対 小学4～6年生

図書館司書

時 3月26日(木)

対 小学3～6年生

機械製造業

時 3月27日(金)

対 小学4～6年生

パティシエ

時 3月29日(日)

対 小学3～6年生

ひとり親家庭のための オンライン家計管理セミナー

時 21日(土)13時～15時
所 オンライン(Zoomによるライブ配信)
対 ひとり親家庭の人
定 20人(受講決定者にはメールまたはショートメッセージで通知します)
申 15日(日)までに広島県ひとり親家庭サポートセンター
(TEL 082-227-2377)へ

ひとり親家庭サポート
センターHP



メンターさんと話そう会

子どもの発達に関しての不安や悩みについて先輩保護者(メンター)と話ができます。

時 26日(木)10時～11時30分
所 サン・シープラザ4階

対 発達が気になる子どもの家族
問 こども安心課「すくすく」
(TEL 0848-67-6359)

市HP



子どもの発達について 相談できます

保健師や臨床心理士、言語聴覚士などが子どもの発達相談に応じています。子どもの言葉や行動などについて、心配なことがある場合は気軽に相談してください。

時 11・23日を除く毎週月～金曜日各9時～17時

所 サン・シープラザ3階またはこども安心課(市役所本庁2階)

対 18歳未満の子と保護者

申 問 こども安心課「すくすく」

(TEL 0848-67-6359)

FAX 0848-67-5934)



子育て応援

祝日の小児科救急当番医院

日時	医療機関
11日(水)・ 23日(月) 各9:00～12:00 13:00～17:00	三原市医師会休日 夜間急患診療所 (宮浦一丁目 TEL 070-3779- 5600)

※診療時間内に事前に電話連絡してください。

少年サッカー教室

時 3月1日(日)10時～12時※雨天中止。

所 やまみ三原運動公園 多目的広場

対 5歳児～小学3年生

定 40人

¥ 300円

申 2月20日(金)までにやまみ三原運動公園(TEL 0848-66-3900)へ



キッズチャレンジ教室

時 28日(土)10時30分～12時30分

所 サン・シープラザ3階

内 おにぎらず、みそ汁作り

対 3～6歳の未就学児と保護者

定 10組※申込多数の場合は抽選。

申 13日(金)までに申込フォームから、または保健福祉課

(TEL 0848-67-6053)へ



申込フォーム

ひきこもり家族勉強会 「はてラボ」

時 18日(水)13時30分～15時

所 サン・シープラザ4階

内 「ポジティブなコミュニケーション」

対 ひきこもりで悩みを持つ家族

申 ひきこもり相談支援ステーション

(TEL 0848-36-6250)へ



社協HP

ひきこもり相談

時 11日・23日を除く毎週月～金曜日各9時～17時

所 サン・シープラザ4階

対 おおむね18歳以上64歳以下のひきこもり当事者とその家族

申 ひきこもり相談支援ステーション

(TEL 0848-36-6250)へ



市HP

こころの健康相談

時 20日(金)13時30分～15時30分

所 本郷保健福祉センター

内 精神科医師による相談

定 2人

申 12日(木)までに本郷保健福祉センター(TEL 0848-86-3609)

FAX 0848-86-6820)へ

こころの相談室「ここケア」

時 11日を除く毎週火・水曜日各9時～18時

所 申 問 カウンセリングルームここケア

(宮沖五丁目TEL 0848-62-2500)

内 臨床心理士による相談

対 精神科に通院していない

人と家族

¥ 3回まで無料



市HP

子育て世代の
悩みを解決!

すくすくの
催し

母乳相談・ごはん相談
などを定例開催
詳しくはこちらから



市HP

いつでも悩み相談OK!

TEL 0848-67-6217

メールでも受け付けています。

児童館

ペアシティ三原
西館2階



の催し

休館日 毎週火曜日

開館時間 10時～19時

申し込みは5日(木)から

(TEL FAX 0848-
67-1123)へ

市HP



コープファミリーコンサート

時 15日(日) 14時30分～15時30分 内 食育をテーマにした参加型コンサート 対 保護者と18歳までの子

ママチャレンジ 要申込

時 16日(月) 10時30分～11時30分 所 サン・シープラザ4階 内 お琴の体験 対 18歳までの子の母親 ※託児あり。 定 6人

ファミサポ交流イベント「ファミサポカフェ」

時 25日(水)11時～12時 内 言語聴覚士を招いた交流、ファミサポ活動の相談など

きッズレポーターになって三原の歴史を発信しよう 要申込

時 ①3月8日(日) 10時30分～12時②3月15日(日)10時30分～12時 内 ①三原市歴史民俗資料館の見学・取材(ラフラフ集合)②壁新聞づくり 対 小学生 定 10人 用 飲み物、筆記用具

地域おこし協力隊が 三原で過ごす日々

みはライフ!

市外から移住して来た9人の隊員が、地域課題の解決に向けて活動中!



今月の担当は
四方 諒
です!

【出身】大阪府大阪市 【趣味】大工仕事

【活動エリア】市内全域

【活動テーマ】空き家の活用を通じた移住定住促進

▲地域の人や同じ協力隊の隊員と交流をしながら活動をする

地域おこし協力隊
の活動は
市公式noteで!



問 地域企画課

TEL 0848-67-6011

協力隊の活動は佳境に
まちづくりはこれからも

同じ協力隊の三原さんと協力し、空き家を改修して完成させたシェアキッチン「おかって」(令和7年9月号14ページで紹介)は、オープンから8カ月が過ぎ、現在では地域の人に日常的に利用され、親しまれる場所になっています。

さらにこの冬、もう1軒空き家を借りて、地域の交流スペースと月単位で滞在が可能な宿のリノベーションを進めています。また、空き家再生に関心がある人に向けたワークショップに講師として登壇する機会もいただきました。

さまざまな立場から空き家再生やまちづくりに関わっていることに、大きなやりがいを感じています。協力隊としての期間は短くなりましたが、卒業後も三原のまちづくりに関わっていきたいです。



なるほど!



れきみん・虎の巻

とらのまき

◆文化課が市の文化財などを分かりやすく紹介◆

・第五号・

春を告げる神明市

6日(金)からの3日間、三原神明市が開催されます。6日(金)と7日(土)は資料館の開館を19時まで延長します。第一展示室では、三原だるまをはじめとした全国のだるまを展示しているのです。この機会にぜひ資料館にお越しください。



太宰府に残る隆景の功績

小早川隆景は豊臣秀吉に命じられて九州に移った際、戦乱で荒廃した九州の神社を再建しました。学問の神様として知られる菅原道真がまつられた太宰府天満宮(福岡県太宰府市)本殿の再建は、隆景が行なった事業の一つです。

他にも、日本三犬八幡宮の一つである菅崎宮(福岡市東区)の楼門の建立や、世界遺産に登録されている宗像大社(福岡県宗像市)辺津宮拝殿の再建など、多くの事業を行いました。このため、福岡県では今でも多くの人が隆景を「殿様」として慕っています。

びんごのくに みはらのしろえず 備後国三原之城絵図

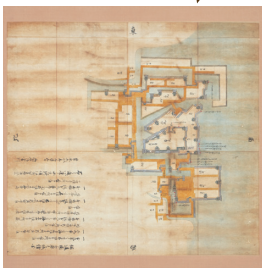

江戸時代中期に描かれた三原城の絵図です。当時三原を治めていた浅野家が、江戸幕府に対して、三原城の石垣修理の申請書類に付けた絵図面の控えと考えられています。当時の三原城の様子がよく分かるこの絵図は、平成29年度に市が小早川家から引き継いだ後、令和6年度に修理を行い、今回修理後初公開しています。展示は4月5日(日)まで。

問 文化課

TEL 0848-64-9234

FAX 0848-67-5912

今月のコラム
第50回

市長



鬼の豆

伝統行事から学ぼう

伝統行事には、時代が変わっても通じる普遍的な価値があります。交流を育み、お互いを支え合い、世代を超えて受け継がれる喜びは、豊かな地域社会の礎です。私は地域の行事でみんな

この行事には、豆などをもらう楽しさだけではなく、子どもたちが礼儀を身に付けるという大切な側面があるといわれています。きちんとあいさつをすること、お礼を伝えること。どんな時代であつても変わらない、人と人との関わりの基本を学ぶ場として、地域の皆さんに温かく見守られながら続いてきました。

市中心部の節分の伝統行事・鬼の豆。まちなかに、「鬼の豆くださーい！」という元気な声が響きます。子どもたちが地域の店舗を回り、豆などをもらいます。三原ならではの「鬼の豆」の風景は、私にとっても大切な思い出です。幼いころ、友だちと一緒にまちを歩き、ちよつと緊張しながらも豆などをもらったあの時間は、今でも心に残っています。



なが声を掛け合いながら餅をつく光景がとても好きです。あの一体感に胸を打たれるものがあります。

さて、令和7年6月には、官民が組織横断的に連携をする「祭り振興協議会」が発足しました。祭りを未来へ継承する取り組みが本格的に動き始めています。歴史と文化を大切にしながら、これからも本市が元気でやさしいまちであり続けるために、さまざまな取り組みを進めます。



▲商工会議所HP



ニュージーランド出身の
国際交流員コラム

● Vol.29 ●



CIR (国際交流員)
ジェイク・ロコブ



知ってる?

ニュージーランド

ヨーロッパから伝わった舞踏会

ラテン語の「ballare(踊る)」に由来して「Ball」と呼ばれる舞踏会は、中世ヨーロッパの宮廷の祝宴や舞踏会が起源。19世紀半ばに、ヨーロッパから移住した人たちが舞踏会を開き、フォークダンスやワルツなどの踊りが広がりました。

Information for foreign
nationals in Mihara

＜ CIRが三原の
魅力などを発信中! ＞

Instagram & Facebook



Instagram

Facebook



リムジン前で友人たちと記念写真(中央がジェイク)

バレンタインシーズンと学校のフォーマル

ニュージーランドの2月のハイライトの一つといえば、2月14日前後のバレンタインシーズンです。カップルがデートをしたりプレゼントを交換したりして愛情を表現するだけでなく、多くの学校で生徒たちが慈善団体のためにバレンタインをテーマにした小規模な募金活動を行うなど、まちは明るい雰囲気になります。

またこの時期には、6月に行われる「フォーマルパーティー」や「舞踏会」の準備が始まります。これらは高校最後の学年が対象の、ドレスアップをして恋人や友人らと食事や音楽、ダンスなどの特別な夜を楽しむ行事。多くの学生が勇気を出して意中の相手をデートへ誘うのも準備の一つです。

●多言語相談窓口(市役所本庁4階)

問 経営企画課 TEL 0848-67-6270 FAX 0848-64-7101

1月11日

消防本部警防課
(TEL 0848-64-5924)

令和8年も火の用心! 消防出初式を開催



市消防本部で、消防職員や消防団員など約600人が参加し、消防出初式を開催しました。当日は、表彰伝達をはじめ、選抜された消防団員による放水技術の披露や、消防職員による救助・放水の模擬訓練が実施され、日頃の防火・防災への注意を呼び掛けるとともに、一年の安全を願いました。

1月11日

生涯学習課
(TEL 0848-67-6147)

《三原市制施行20周年記念》二十歳のつどい



令和7年度に20歳を迎える632人が芸術文化センター ポポロで開催された「二十歳のつどい」に参加しました。式典では、参加者を代表して藤井 由香莉さんが記念品を受け取り、板垣 優斗さんと木山 千咲姫さんが誓いの言葉を述べました。第2部の二十歳を祝う会では、シンガーソングライターのHIPPIYさんによるミニライブが行われ、若者へメッセージを送りました。

1月10日

生活環境課
(TEL 0848-67-6194)

「落ちない」葉っぱの合格祈願カードを配布



▲(左下)受験を控えて「これまでの成果を出せるよう頑張りたい」と話す福居 太郎さん(本郷中3年生・左)

受験シーズンを前に、みはらし環境会議の「本郷緑と水を守る会」が本郷町で採取した、冬季に落葉しないヤマコウバシの葉を使った合格祈願カードを無料で配布しました。カードの配布は今回で16回目となり、多くの受験生や受験生の家族が受け取りにきました。

1月から

こども保育課
(TEL 0848-67-6042)

市立保育施設でおむつのサブスクを開始



▲定期利用の紙おむつを棚に補充する様子

市は、子育て支援サービスを提供するBABY JOB(株)と連携協定を結び、1月から市立保育施設でおむつとおしり拭きの定額利用サービスの試験運用を開始しました。これにより、保護者はおむつへの名前書きやおむつの持参が不要となり、保育士も園児ごとのおむつの管理や不足時の連絡などの負担が軽減されます。試験運用は3月までで、4月から本格運用を開始します。



EVENT information

行事 & イベント情報

EVENT STAGE ART MUSIC GOURMET etc...



2/14 (土)

おいでよ、大和町!〜つくって・えんじて・みんなでラフラフ〜

大和中学校1年生が、大和町の地域の魅力を伝えるため、児童館「ラフラフ」でイベントを開催します。

所 児童館「ラフラフ」

時 10時〜11時30分

内 ①オリジナル劇②手作り絵本・紙芝居の読み語り③米粉粘土体験コーナー

対 保護者と未就学児

定 ③50人

問 児童館「ラフラフ」(TEL FAX 0848-67-1123)



2/20(金)から
販売開始

3/28 (土)

でかけよう!音楽の広場へ 春休みファミリーコンサート

0歳から入場可能な約1時間のファミリーコンサートです。家族そろってお楽しみください。

所 芸術文化センター ポポロ(TEL 0848-81-0886)

時 14時開演 **出** 神戸市室内管弦楽団&神戸市混声合唱団所属の演奏家5人によるアンサンブル(フルート、オーボエ、ソプラノ、テノール、ピアノ) **【予定曲】** ドレミの歌、大きな古時計、しあわせなら手をたたこう ほか

¥500円(自由席)※未就学児は無料。

【販売場所】 ポポロ、ポポロオンライン(電子チケットのみ)



↑ポポロHP

2月

詳細は
「みはらイベントバコ」を
チェック♪



イベント カレンダー

February

1 日	
2 月	● 市民ギャラリー作品展(パッチワークコース)(1月号P.17)
3 火	● 市民ギャラリー作品展(陶芸(大学・院)コース)(1月号P.17)
4 水	
5 木	
6 金	
7 土	● 三原 神明市 (P.20)
8 日	
9 月	
10 火	● みなとオアシス三原講演会(P.12)
11 水・祝	
12 木	
13 金	
14 土	● 道の駅よがんす白竜 バレンタインイベント(P.22) ● おいでよ、大和町!(P.19) ● 市民大学新入生募集 締め切り(P.10) ● 三原西消防署新庁舎の一般見学会(P.21) ● 第41回幸崎町文化祭(P.22) ● コープファミリーコンサート【ラフラフ】(P.15)
15 日	
16 月	● ママチャレンジ【ラフラフ】(P.15)
17 火	
18 水	
19 木	
20 金	● スポーツ教室受講生募集 締め切り(P.8) ● リージョンプラザ映画のつどい(P.21) ● 青少年育成三原市民運動推進大会(P.21) ● カノープスと星空観望会(P.22)
21 土	
22 日	● ヤングケアラー啓発講演会(P.21)
23 月・祝	
24 火	
25 水	● ファミサポ交流イベント「ファミサポカフェ」 【ラフラフ】(P.15)
26 木	● 健康教室「がんと生活習慣病」(P.14)
27 金	● 三原市所蔵品展—山と花—(P.21) ／3月8日(日)まで
28 土	● けんみん文化祭ひろしま'25 第36回 尾三地区フェスティバル三原会場(P.21) ● 生物多様性推進フォーラム(P.22) ● 第4回本町お雛まつり(P.22)／3月1日(日)まで

※1月中旬の情報です。

詳しくは主催者に問い合わせをしてください。

2/21
(土)

リージョンプラザ映画のつどい 「てっぺんの向こうに あなたがいる」

女性で初めて世界最高峰エベレストの登頂に成功した
田部井 淳子をモデルに人生の全てを懸けて“てっぺん”に
挑み続けた女性登山家の姿を描いたドラマ。

所 間 リージョンプラザ(TEL 0848-64-7555)

時 ①10時30分から
②13時30分から

基本料金

一般	1,800(1,500)円
大学・専門学生	1,500(1,300)円
3歳～高校生	1,000(800)円
60歳以上	1,200円

※()内は割引券利用の料
金。障害者手帳を提示した人
は1,000円。

【割引券付チラシ設置場所】
リージョンプラザ、うきしろ
ロビー ほか



©2025「てっぺんの向こうにあなたがいる」製作委員会



こだま きぼう
児玉 希望
「御浜崎の富士」

2/27(金)
~3/8(日)

三原市所蔵品展—山と花—

市が所蔵する美術品の中から、児玉 希望、小林 和作、池
田 快造、秦森 康屯、行友 巖などの作品を展示します。

所 市民ギャラリー

時 9時～17時

間 文化課(TEL 0848-64-9234)



↑市HP



2/15
(日)

三原西消防署新庁舎の 一般見学会

所 三原西消防署新庁舎(下北方一丁目)

時 10時～12時

間 消防本部総務課(TEL 0848-64-5910)



↑市HP

2/28
(土)

けんみん文化祭ひろしま'25 第36回尾三地区フェスティバル 三原会場

所 芸術文化センター ポポロ

時 13時～15時40分

内 尾三地区の文化団体による芸能・吟詠
剣詩舞・民謡民舞・洋舞

間 竹原市文化生涯学習課(TEL 0846-22-
2328 FAX 0846-22-8460)



2/22
(日)

ヤングケアラー啓発講演会

ヤングケアラーの支援に向けて、まずは周囲の「気付
き」が必要です。

所 中央図書館

時 15時～16時 **【演題】** ヤングケアラー
の理解と支援 **【講師】** 県立広島大学 保健
福祉学部 保健福祉学科 助教 楊 慧敏さん
定 50人 **間** 子育て支援課(TEL 0848-67-
6079 FAX 0848-67-5934)



2/21
(土)

青少年育成 三原市民運動推進大会

所 中央公民館

時 13時30分～15時45分

【講演】 広島大学 総合科学部 准教授
匹田 篤さん

【演題】 これからの情報メディアとの付き合い方

【上演】 糸崎小学校のやっさ踊り

【報告】 総高お元気マイスター ほか

定 100人 **間** 生涯学習課(TEL 0848-67-6147)



↑市HP

3/22
(日)

第22回大和町健康ウォーキング

所 白竜湖スポーツ村公園

時 9時開会式 **【受付時間】** 8時30分～9時 **内** ①お花見コ
ース4km②健脚自慢コース9km **定** 100人※小学生以下は
保護者同伴。 **間** 3月13日(金)までに申込用紙
(提出先に用意)を各支所、本郷・久井・大和保健福
祉センターまたは保健福祉課へ **間** 大和町自治
振興連合会(TEL 0847-33-0223)※月・水・金曜日。



↑申込
フォーム



2/28(土) 3/1(日) 第4回本町お雛まつり

手作りの石のひな人形「石雛」や「雛壇飾り」の展示をします。バザーや食事の提供、カフェ、抹茶席、ストリートピアノ、音楽会 などもあります。

所 本町地区(本町通り、宗光寺小路、宗光寺、大島神社、正法寺など)

時 10時～16時

問 西国街道・本町地区まちづくり協議会 山崎さん
(TEL 090-4102-4248)

2/14
(土)まで

道の駅よがんす白竜 バレンタインイベント

ハート型のチョコレートピザやバレンタイン限定のランチセットを提供します。ホットコーヒーの購入者にはミニチョコレートをプレゼントします。

所 道の駅 よがんす白竜
(TEL 0847-35-3022)

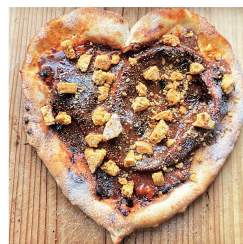

2/21
(土)

カノープスと 星空観望会

入館料 310円、中高生
210円、小学生100円、
小学生未満無料

南中時に南の低空に見える星「カノープス」。冬の大きな三角形やおおいぬ座のシリウスを目印に、一緒に探しましょう。

所 宇根山天文台

時 18時～22時 **問** 宇根山活性化グループ
(TEL 080-8230-8701)、宇根山天文台
(TEL 0847-32-7145) ※開館日のみ。



↑宇根山家族
旅行村HP

3/8
(日)

桜の植樹祭とカレーライス作り

所 宇根山家族旅行村

時 ①植樹祭9時～10時30分②カレーライス作り10時30分～12時 **定** 60人 **用** 軍手・長靴・スコップ(貸出あり)

¥ ①ネームプレート付き苗木1本200円②大人500円、中学生以下300円

申 2月28日(土)までに宇根山家族旅行村HPから
問 宇根山活性化グループ(TEL 080-4555-0476)、
NPO法人宇根山 岡さん(TEL 090-7127-5202)



↑申込
フォーム

2/28
(土)

「自然と共に暮らす持続 可能なまちづくり」生物 多様性推進フォーラム



所 本郷生涯学習センター

時 13時30分～16時30分 **内** 基調講演、市内の自然共生サイトの取り組み紹介、トークセッション **出** 元豊岡市長 中貝 宗治さん **定** 130人 **問** ヒョウモンモドキ保全地域協議会事務局(生活環境課内)(TEL 0848-67-6194)

【自然共生サイトとは】企業、団体・個人や自治体などの取り組みによって、生物多様性の保全が守られている区域として、審査を経て環境省が認定する。市内では2区域が認定されている。

(1)三橋谷ビオトープ(久井町下津)

●ヒョウモンモドキ(国内希少野生動植物種)を保全のシンボル種としつつ、里山の多様な生息環境の保全を目的とするビオトープで、浅い谷地形に、湿地、周辺森林とその林縁などが立地する。



↑詳細

(2)和田沖の森(三菱重工業(株)三原製作所 和田沖工場内)

●周辺の自然環境との調和をめざした植栽により、常緑広葉樹を中心とした森林が形成されており、年間を通じて40種以上の鳥類の休息・生息場所となっている(一般公開はしていない)。



↑詳細

2/15
(日)

第41回幸崎町文化祭

所 幸崎コミュニティセンター、幸崎小学校体育館、幸崎中学校グラウンド、幸崎幼稚園

時 9時～13時

内 幸崎コミセン各講座受講者や町民による作品展示や舞台発表、健康マラソン大会、徒歩大会、バザー、防災体験会など

問 幸崎コミュニティセンター(TEL 0848-69-0001)

図書館からのお知らせ

中央図書館

【休館日】第1火曜日
【特別休館日】2月27日(金)～3月8日(日)(蔵書点検のため)
 【休館日】毎週火曜日、11日(水・祝)、23日(月・祝)

本郷・久井・大和図書館

特別休館日のお知らせ

中央図書館は蔵書点検のため休館します。 時 2月27日(金)～3月8日(日)

おいでよ！おはなし会

各図書館で毎月さまざまな読み語りのイベントを開催しています。詳しくは図書館HPで確認してください。



区分	曜日	時間	内容
中央	第1木曜日	10時30分～11時	ぼけっといっぱいのおはなし会
	第1・3土曜日	10時30分～11時	ねむの木おはなしのひろば
	第2・4土曜日	10時30分～11時	虹の会絵本のよみかたり
	第3火曜日	10時30分～11時	虹の会0歳からのよみかたり
	第1・3金曜日	11時30分～11時45分	図書館員のおはなし会
	季節開催		E.Book英語絵本のよみかたり
本郷	第4木曜日	10時30分～11時	こんぺいとう おはなし会
久井	原則第4土曜日	13時30分～14時	アリスの会、ボランティア、図書館員のおはなし会
大和	第1日曜日	14時～14時30分	絵本とおはなしの時間
	第2～5土曜日	10時30分～11時	

中央図書館 ☎ 0848-62-3225

福だるまのプレゼント

図書館員が折り紙で作った小さな福だるまを配ります。

時 4日(水)から(なくなり次第終了、1人1つまで)



福だるま＆干支の折り紙教室

図書館員と折り紙で福だるまと干支を作ります。

時 11日(水・祝)10時30分～11時30分



アフタヌーン・コンサート (三原ミュージック・ポケット)

時 15日(日)13時～14時



↑図書館HP

声の友大人向け朗読の会

時 18日(水)14時～15時

内 朗読劇「ちっちゃなかみさん」平岩 弓枝／著 定 40人

本の展示「食事から始める！生活習慣病予防」

減塩・バランス食など、日常生活に取り入れやすい生活習慣病予防に関する本を展示します。

時 26日(木)まで

大和図書館 ☎ 0847-33-1115

本の展示「松谷 みよ子生誕100年」

「いないいないばあ」、「ちいさいモモちゃん」、「ふたりのイーダ」ほか、児童文学作家・松谷 みよ子の著書を展示します。

時 28日(土)まで

三原市の魅力や情報を発信中 岡広報戦略課(☎ 0848-67-6007)

公式SNS



↑フェイスブック



↑LINE



↑YouTube



↑X
ツイッター
(旧Twitter)

メール配信システム



防災情報などを
スマホやパソコンに配信

FMみはら(87.4MHz)
行政情報番組「教えてみはら」

時 日曜日15時10分～、月～金曜日
①6時43分～②12時10分～③20時
10分～(各15分間)
※全て同じ内容。

三原市の人口(12月31日現在)

※()内は前年同月との比較

世帯数	43,505世帯(-55)
人口	85,796人(-1,265)
男	41,707人(-407)
女	44,089人(-858)

※うち外国人住民は3,394人(+303)

人口移動の詳細については

広島県 人口移動 月報

検索

税などの納期(普通徴収)

- 固定資産税・都市計画税(第4期)
- 国民健康保険税(第8期)
- 介護保険料(第8期)
- 後期高齢者医療保険料(第8期)

納期限
3月2日
(月)まで

夜間収納・証明書交付業務の窓口(19時まで)
毎週木曜日

航空機の騒音測定結果(12月分)(Lden)

- 正広局(本郷町善入寺正広)=49.9
- 本郷局(本郷町船木川西上)=52.6

市民の声

「市民の声」は市民の皆さんから
市政に対する意見や提案です。

【提出方法】市HPの専用フォーム、ファクスまたは郵送で①名前②住所
③電話番号④市政への意見・提案
を総務課(〒723-8601港町三丁目5番1号 ☎ 0848-67-6176
FAX 0848-64-7101)へ

専用フォーム➡



みはらのたから

三原で輝く若者たち

授業の一環でカフェを開き、接客やコーヒーの入れ方を学ぶ中で、バリスタ技術の全国大会に挑戦しました。大会では独自にブレンドしたコーヒー豆をひいて、ドリップしている間にカップを温め、審査員に適温のコーヒーを提供。約1年をかけてしっかりと練習を重ねました。

「豆のブレンド作業を何度も試しました」と話す柴田さん(高3)。「豆に合うお湯の温度の調整も難しかった」と岡本さん(高3)。学校として初出場でしたが、笑顔がすてきなチームに贈られる「スマイル賞」など3つの賞を受賞しました。

月1回の

“カフェ”をオープン



スーパーの店頭でカフェを開く。「お客さんの喜ぶ顔がうれしい」と話す小原さん(高2)。

チャレンジコーヒー
バリスタ2025 出場

広島県立三原特別支援学校
高等部 食品接客グループ

軽度の知的障害がある生徒が、作業学習の授業でカフェの接客や焼き菓子の製造などを体験し、就労をめざしている。



障害のある人を対象にバリスタ技術を競う大会の予選を突破し、県代表として出場。