

工事 番号									
設計年度	令和5年度		須波小型船舶特定係留施設ブイ取替工事 三原市 須波西一丁目						
施工月日	令和	年						月	日
施工方法	請 負								
工事期間									
工 事 概 要				起 工 理 由					
施工内容 係留ブイ交換 N=3基									

仕 様 書

特記仕様書

第1章 総則

第1節 適用

- 1 本特記仕様書は、三原市須波西一丁目 須波小型船舶特定係留施設ブイ取替工事に適用する。
- 2 港湾工事における共通仕様書は、港湾工事共通仕様書（国土交通省港湾局，令和5年3月）によるものとする。
- 3 本特記仕様書に記載のない事項については、次によるものとする。
 - ・ **土木工事共通仕様書（令和5年8月）広島版**※ 土木工事共通仕様書は「広島県の調達情報」に掲載している。
<https://chotatsu.pref.hiroshima.lg.jp/>
 - ・ その他関連規格類

第2章 施工条件

第1節 工程

- 1 関係機関との協議
協議先 尾道海上保安部など関係する部署

第2節 公害対策

- 1 事前・事後調査
調査区分 取替え工事を行う周辺の船舶等について、事前・事後及び工事施工中の調査を見込んでいる
調査時期 施工前・施工中・施工後（1ヶ月以内）
調査内容 船舶及びバース等の損傷状況

第3節 安全対策

- 1 交通誘導員・警戒船・保安要員
取替え工事作業期間は、警戒船を1（隻／日）配置すること。

第3章 その他

- 1 その他
本特記仕様書及び設計図書に明示していない事項または、その内容に疑義が生じた場合は、監督員の指示を受けること。
- 2 法定外の労災保険 の付保
 - 1 本工事において、受注者は法定外の労災保険に付さなければならない。
 - 2 受注者は、建設工事請負契約約款第54条（火災保険等）に基づき、法定外の労災保険の契約締結したときは、その証券又なこれに代わるものを速やかに監督職員に提示しなければならない。
 - 3 法定外の労災保険は、政府の労働災害補償保険とは別に上乗せ給付等を行うことを目的とするものであり、（公財）建設業福祉共済団、（一社）建設業労災互助会、全日本火災共済協同組合連合会、（一社）全国労働保険事務組合連合会又は保険会社との間で、労働者災害補償保険法に基づいて契約を締結しているものとする。

工事数量総括表

費目・工種明細など	規格1・規格2	単位	数量	備考
本工事費				
棧橋・係船杭		式	1	レベル1
付属工		式	1	レベル2
付属設備工		式	1	レベル3
係留ブイ材料費		基	3	レベル4
係留ブイ交換		基	3	レベル4
** 直接工事費 **				
安全費				
安全費		式	1	レベル2
安全費		式	1	レベル3
警戒船		式	1	レベル4
共通仮設費率分				
** 共通仮設費計 **				
** 純工事費 **				
現場管理費				
** 工事原価 **				
一般管理費率分				
一般管理費計				

図面番号	1/1	縮尺	図示
工種	須波小型船舶係留施設ブイ取替工事		
種別	平面図他	番号	1/1
路線名	須波港		
工事箇所	三原市須波西一丁目		
三原市			

計画平面図 S=1:1500

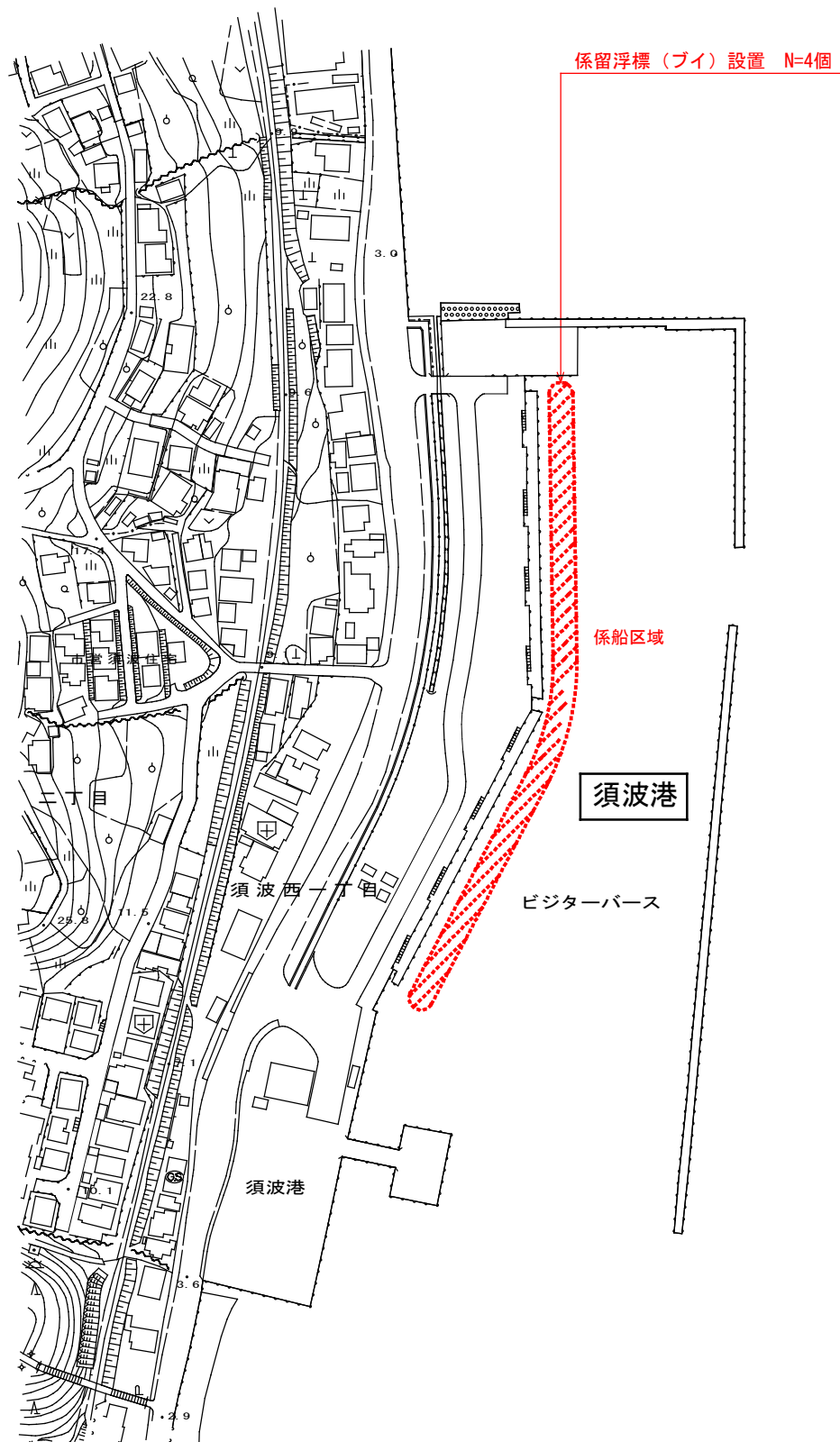

係留浮標構造図 S=1:10
(VC-6段型同等品)

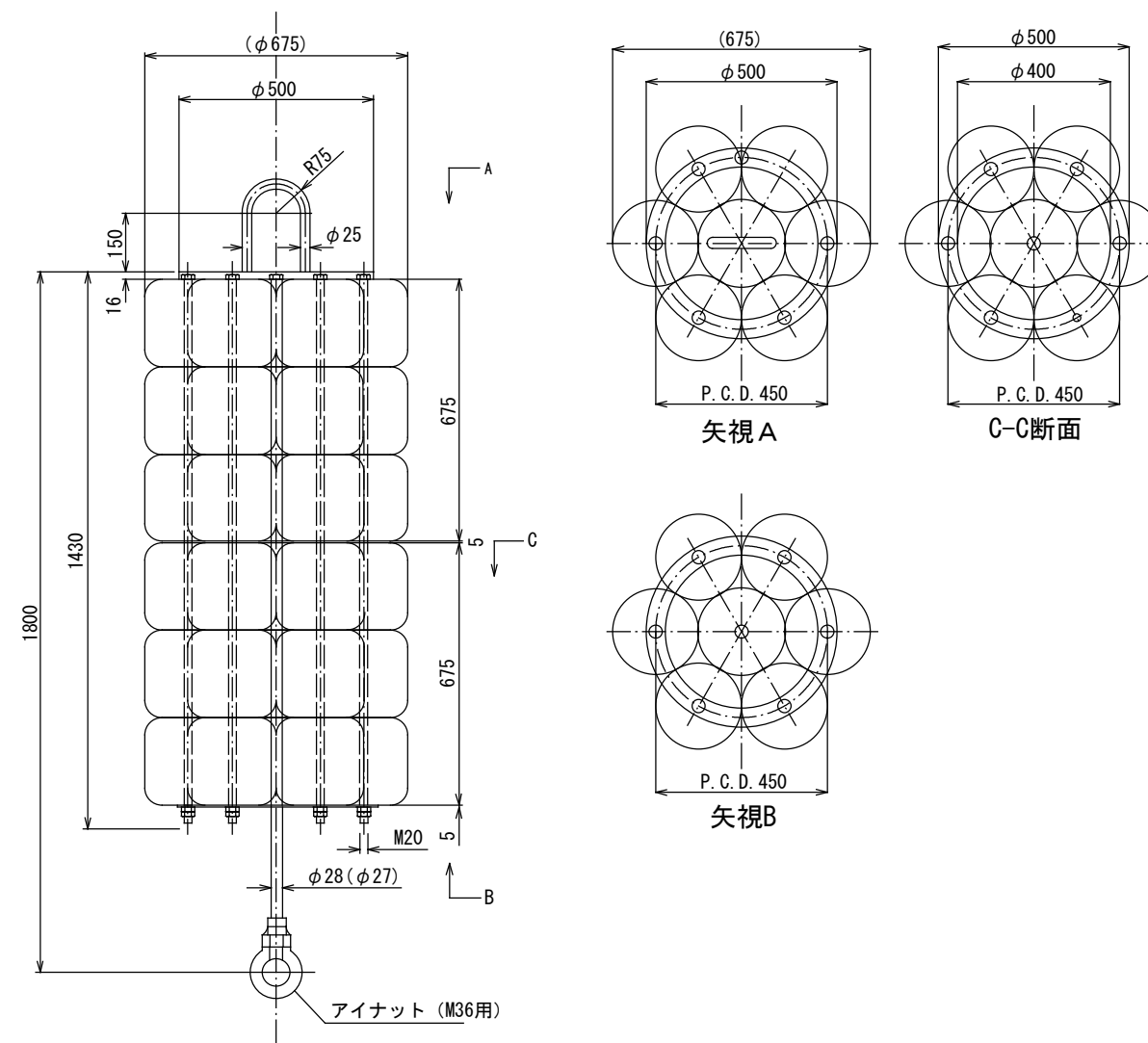

略図

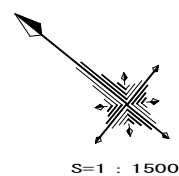
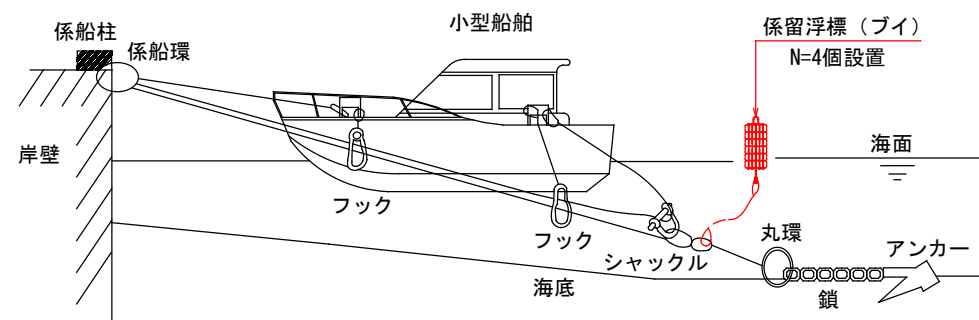

参 考 資 料

－須波小型船舶特定係留施設ブイ取替工事－

総括情報表

変更回数 適用単価地区 単価適用日 諸経費体系	0 59 三原市 00-05.08.01(0) 1 公共(一般)	凡例 Co … コンクリート As … アスファルト DT … ダンプトラック BH … バックホウ CC … クローラクレーン TC … トラッククレーン RTC… ラフテレーンクレーン
	当世代 03 海岸(一般土木)工事 00 補正なし 00 補正なし 00 補正なし 00 補正なし 00 補正なし 00 補正なし 00 補正なし 00 通常工事 0% 00 補正無し 03 補正しない	前世代
建設技能労働者や交通誘導員等の現場労働者にかかる経費として、労務費のほか各種経費(法定福利費の事業者負担額、労務管理費、安全訓練等に要する費用等)が必要であり、本積算ではこれらを現場管理費等の一部として率計上している。		

本工事費 内訳表

費目・工種・施工名称など	数量	単位	単価	金額	備考
本工事費					X1000
栈橋・係船杭					Y1C01 レベル1
	1	式			
付属工					Y1M0413 レベル2
	1	式			
付属設備工					Y1M041305 レベル3
	1	式			
係留ブイ材料費					Y4999 レベル4
	3	基			
係留ブイ ビニコンフロート 675 係留金具					F000000100 00
	3	基			
係留ブイ交換					Y4999 レベル4
	3	基			
潜水土船					V000000100 00
	3	基			単第0 -0001 表
船外機船					V000000200 00
	3	基			単第0 -0002 表

本工事費 内訳表

費目・工種・施工名称など	数量	単位	単価	金額	備考
機材費					V000000300 00
	3	基			単第0 -0003 表
ブイケレン					V000000400 00
	3	基			単第0 -0004 表
機材工具等					V000000500 00
	1	式			単第0 -0005 表
クレーン付きトラック損料					V000000600 00
	3	基			単第0 -0006 表
廃棄物処理 廃プラスチック					F000001000 00
	3	基			
** 直接工事費 ** #0020計=支給品等(材料),無償貸付					
安全費					Z0009
安全費					YZZ09 レベル2
	1	式			
安全費					YZZ09001 レベル3
	1	式			

本工事費 内訳表

費目・工種・施工名称など	数量	単位	単価	金額	備考
警戒船					Y4999 レベル4
	1	式			
警戒船					F000001100 00
	1	式			
共通仮設費率分					Z0019
計算情報..... 対象額..... 率.....					
** 共通仮設費計 **					
** 純工事費 **					
現場管理費 計算情報..... 対象額..... 率.....					
** 工事原価 **					
一般管理費率分 計算情報..... 対象額..... 率.....					前払補正率...

参 考 図

ー須波小型船舶特定係留施設ブイ取替工事ー

位置図



この図は、地理院地図を利用したものである。