

令和4年版

# 消 防 年 報



けしたろう  
三原たご消太郎

三 原 市 消 防 本 部  
(令和5年刊行)

## 努力目標

- 一、住民防災意識の高揚
- 一、消防技術の練磨
- 一、応急手当の普及推進
- 一、安全管理の徹底

## は し が き

この年報は、三原市消防本部における令和4年中の消防業務に関することを集録し、将来の参考に資するとともに、消防事情を紹介するために編集したものです。

災害に関する統計や出動等の分類は、令和4年12月31日を基準日としていますが、これによらないものは、当該表に記載する現在日のものです。予算については会計年度で記載しています。

令和5年4月

三原市消防本部

# 目 次

## 管内情勢

概 況	1
地 勢	2
地 質	2
気 候	3
三原市消防の沿革	4
三原市消防本部の所在地	13

## 総 務

消防本部（署）の組織	14
消防庁舎等の現況	15
歴代消防長	16
吏員配置状況（事務職員含む）	16
吏員の資格・免許取得状況	17
吏員年齢状況	18
吏員勤務年数状況	19
消防予算（当初予算）	21
一般会計予算・決算と消防費予算・決算	22
職員諸手当支給状況	22
消防相互応援等協定締結状況	23

## 予 防

行政区別危険物施設数	24
危険物施設数の推移	24
類別・指定数量倍数別危険物施設数	25
危険物施設立入検査状況	25
危険物施設等の事務処理状況	26
行政区別少量危険物・指定可燃物貯蔵取扱所数	26
行政区別高圧ガス施設数	27
高圧ガス施設保安検査状況	28
高圧ガス施設立入検査状況	28
高圧ガス施設の事務処理状況	29
行政区別火薬類施設数	30
火薬類施設保安検査・立入検査状況	30
火薬類施設の事務処理状況	31
行政区別防火対象物数	32
消防用設備等設置状況（三原市）	33
消防用設備等設置状況（世羅町）	34
階数別中高層建築物（15m以上）の現況	35

建築同意事務処理状況の推移	36
行政区別建築同意事務処理状況	36
防火管理者選任状況	37
各種届出・申請事務処理状況	38

## 通 信

消防無線機の現況	39
通信指令施設等の現況	44
消防指令センターシステム系統図	45
119番受付受信状況	46
携帯電話からの119番受付受信状況	46
IP電話からの119番受付受信状況	46
NET119緊急通報システム受付受信状況	46

## 消 防

出動状況	47
山陽自動車道・広島空港への出動状況	47
消防水利の現況	48
消防自動車等の現況	49
消防自動車等配置状況	49
消防用器具等の現況	50

## 火 災

火災の概況	52
出火件数の推移	53
焼損状況の推移	54
り災状況の推移	54
損害額の推移	54
行政区別出火件数	55
行政区別損害額	55
行政区別焼損状況	56
行政区別り災状況	56
爆発の状況	56
月別出火件数	57
月別焼損状況	58
月別り災状況	58
月別損害額	58
時間別出火件数	59
曜日別出火件数	60
天候別出火件数	60
湿度別出火件数	60

覚知別出火件数	60
原因別出火件数	61
主な火災	63

## 救 急 ・ 救 助

救急の概況	64
救助の概況	64
救急出場件数及び搬送人員の推移	65
月別救急出場件数及び搬送人員	66
時間別救急出場件数及び搬送人員	67
曜日別救急出場件数及び搬送人員	67
行政区別救急出場件数及び搬送人員	69
年齢別搬送人員	70
傷病程度別搬送人員	71
理由別不搬送人員	71
現場到着所要時間状況	72
医療機関等収容所要時間状況	72
医療機関別搬送人員	73
救急隊員の行った応急処置等の状況	73
救急艇出場状況	73
救助出動件数及び救助人員の推移	74
行政区別救助出動件数及び救助人員	75

## 消 防 団

三原市消防団の沿革	76
三原市消防団の組織	79
三原市歴代消防団長	80
三原市消防団団員数	80
三原市消防団団員年齢状況	81
三原市消防団団員勤続年数状況	82
三原市消防団車両等の現況	83
三原市消防団活動状況	84
世羅町消防団の沿革	85
世羅町消防団の組織	87
世羅町歴代消防団長	88
世羅町消防団団員数	88
世羅町消防団車両等の現況	89
世羅町消防団管轄区域	90

# 管 內 情 勢

## 概 況

三原市は、豊田郡本郷町、御調郡久井町、世羅郡甲山町・世羅町・世羅西町の消防事務を受託し、三原市消防本部は、一市五町を管轄していたが、平成16年10月1日、世羅郡甲山町・世羅町・世羅西町が合併し世羅町が誕生、消防事務を再受託し一市三町を管轄、さらには、平成17年3月22日、三原市、豊田郡本郷町、御調郡久井町、賀茂郡大和町が合併し、三原市消防本部は、現在一市一町を管轄している。

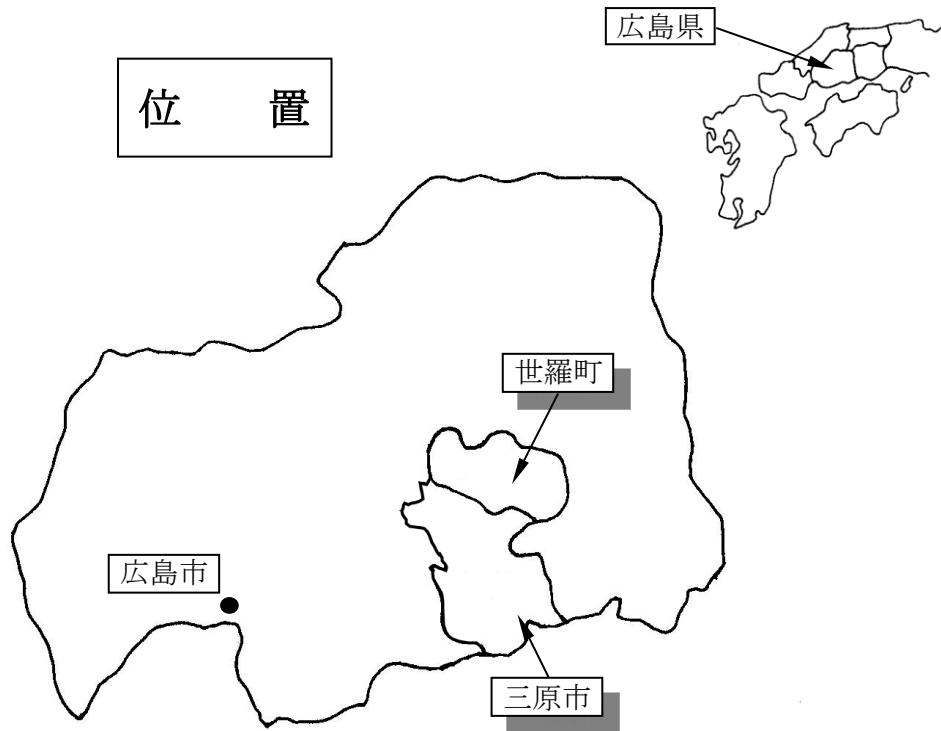

管轄区域情勢

令和5年3月31日現在

区 分	面 積	人 口	世 帯 数	人口密度
	(k㎡)	(人)	(世帯)	(人/k㎡)
合 計	<b>749.65</b>	<b>103,687</b>	<b>50,006</b>	<b>138.3</b>
三 原 市	471.51	88,617	43,197	187.9
世 羅 町	278.14	15,070	6,809	54.2

三原市は、広島県の中央東部に位置し、中国・四国地方のほぼ中心にあり、当地方の各地域と連携する上で恵まれた地理的条件を有し、中国と四国を結ぶ交通の拠点として、さらに、高速交通網（広島空港・山陽自動車道）の結節点としての機能を活かした都市基盤整備を積極的に進めている。

新市のまちづくりの基本となる新市建設計画では、《一人ひとりが輝くまち》《幸せを実感できるまち》《活力を生み出すまち》の3要素から構成されるまちづくりの理念を示すキャッチフレーズを、『海・山・空 夢ひらくまち』と定め、地域の個性的な歴史・文化、豊かな自然、恵まれた交通条件を活かし、すべての人が生き生きと幸せに暮らせるまちの実現をめざす。



世羅町は、広島県の中東部に位置し、東は府中市、南は尾道市、三原市、西は東広島市、北は三次市とそれぞれ接している。これらの、中都市と20～30km圏内であり、広島空港も約36kmと比較的近い位置にある。地形は、「世羅台地」と呼ばれる標高350～450mの台地の中央部を占めており、瀬戸内海へ流れる芦田川水系と、日本海へ流れる江の川水系の分水嶺となっている。恵まれた自然環境、こだわりの農産物の供給基地、また、いやしの空間としての環境、世羅大地を広大な農業公園として位置づける6次産業の営みなど、世羅大地の個性を活かしたまちづくりをめざす。

## 地 勢

瀬戸内海沿岸のほぼ中央部で、広島県の東部寄りに位置し、管内の中央部を600メートル級の山岳からなる大峰山系が東西に走っており、南部地域と北部地域に分断されている。

南部地域は、瀬戸内海に面し、全長45キロメートルにおよぶ沼田川によってもたらされた狭長な平野部と、重畳連互する山岳とその傾斜地で形成され、瀬戸内海には、小佐木島・佐木島など大小無数の島が飛び石のごとく浮かび、四国に連なっている。

北部地域は、緩やかな丘陵と盆地からなる世羅台地が広がり、豊かな田園地帯を形成している。

また、河川は、沼田川・芦田川とその支流、江の川の源流及び中小河川が管内にくまなく広がっている。

## 地 質

管内の地質は、南部地域の一部に流紋岩層と粘板岩層が、北部地域の一部に流紋岩層と安山岩層が見られ、また、河川に沿った地域では、れき層が分布しているが、これらを除いては大部分が花崗岩で形成されている。

## 気 候

南部地域は、瀬戸内型気候区に属し、年間を通じて温和な日和に恵まれ、雨量も比較的少ない。一方北部地域は、海拔330メートル前後の山間地に位置し、内陸的気候に近く冬の寒さが厳しい。

### 令和4年気象状況

	1月	2月	3月	4月	5月	6月	7月	8月	9月	10月	11月	12月	年 間	
平均気温 ℃	4.6	4.3	11.3	15.4	19.6	24.1	27.2	29.1	26.1	18.2	14.2	6.1	平均	16.7
	1.6	1.0	9.0	13.9	17.7	22.1	26.1	25.8	23.4	15.1	11.0	3.2	均	14.2
最高気温 ℃	13.7	16.9	23.4	26.8	31.1	34.9	36.2	36.1	35.4	30.7	23.9	17.4	最	36.2
	10.6	14.2	15.5	25.4	30.3	33.2	35.0	33.0	32.0	28.6	22.1	19.3	高	35.0
最低気温 ℃	-2.8	-3.1	-0.6	1.8	6.4	13.7	20.9	20.4	16.1	7.9	5.5	-2.8	最	-3.1
	-5.7	-7.1	-3.7	-1.4	3.9	10.5	19.8	15.5	12.4	3.1	2.1	-5.1	低	-7.1
平均湿度 %	69.9	66.1	69.9	66.3	67.3	75.9	80.7	77.9	77.2	74.2	78.2	70.3	平	72.8
	74.7	73.2	72.2	69.1	69.3	79.1	84.5	83.2	83.3	79.4	82.8	78.4	均	77.4
最低湿度 %	29.1	23.8	19.5	19.6	21.9	23.4	32.5	46.9	39.7	33.1	33.4	32.1	最	19.5
	22.8	26.7	24.6	16.9	20.7	34.9	34.8	29.2	32.1	34.5	39.8	37.1	低	16.9
降雨量 mm	15.0	22.5	75.0	0.0	35.5	67.5	170.5	96.5	120.0	25.0	47.5	12.0	合	687.0
	12.0	17.0	89.0	103.0	30.0	78.0	135.0	112.0	167.0	15.0	34.0	9.0	計	801.0
降雪量 cm	0.0	0.0	0.0	0.0	0.0	0.0	0.0	0.0	0.0	0.0	0.0	0.0	合	0.0
	14.0	24.5	0.0	0.0	0.0	0.0	0.0	0.0	0.0	0.0	0.0	8.0	計	46.5
最大風速 時の風向	西北西	南西	南西	南西	北	北東	南西	南西	北東	南西	北東	西北西	最	南西
	西北西	西北西	西北西	北北西	北北西	南西	南西	北北西	東	北	北北西	西	多	
最大風速 m/s	7.6	8.3	9.7	7.5	6.1	7.1	6.2	6.6	12.9	7.3	6.4	7.8	最	12.9
	8.6	7.9	8.2	7.1	6.6	7.9	6.3	6.5	11.6	6.8	6.8	7.8	大	11.6
風速10m 以上の日	0	0	0	0	0	0	1	0	1	0	0	0	合	2
	0	0	0	0	0	0	0	0	1	1	0	0	計	2
降雨日数	2	2	4	0	4	4	8	6	10	5	4	1	合	50
	3	4	8	5	3	7	12	12	8	4	5	3	計	74
降雪日数	0	0	0	0	0	0	0	0	0	0	0	1	合	1
	4	7	0	0	0	0	0	0	0	0	0	3	計	14
最低実効 湿度 %	65.4	60.0	60.7	56.3	60.3	62.6	71.4	70.8	69.2	69.1	72.3	65.2	最	56
	70	67	63	58	63	66	63	79	79	76	78	72	低	58
平均実効 湿度 %	70.0	66.5	68.5	66.4	67.3	76.2	81.3	77.8	76.7	75.1	77.1	71.4	平	73
	75	73	71	69	68	79	84	84	83	80	82	79	均	77
火災警報 発令日数	0	0	0	0	0	0	0	0	0	0	0	0	合	0
	0	0	0	0	0	0	0	0	0	0	0	0	計	0
火災件数	4	5	4	5	3	5	1	3	3	1	4	4	合	85
	0	7	4	8	6	3	2	2	1	3	4	3	計	

※上段は三原消防署（三原市宮浦一丁目2番2号）観測数値，下段は世羅消防署（世羅郡世羅町大字西神崎878-1）観測数値

※火災件数：上段は三原消防署・糸崎出張所・三原西消防署管内

下段は世羅消防署・世羅西出張所・大和出張所・久井出張所管内

## 三原市消防の沿革

明治40年	8月	糸崎町消防組設置
明治42年	3月	三原町消防組設置
大正13年	2月	深田村義勇消防組設置
	9月	田野浦村消防組設置
	11月	須波村消防組設置
大正14年	1月	山中村消防組設置
大正15年	11月	西野村消防組設置
昭和11年	11月	三原市制施行 (御調郡三原町・糸崎町・山中村・西野村, 豊田郡田野浦村・須波村合併)
昭和12年	2月	三原市消防組設置 定員393人 三原市消防組を第1部から第6部までの部制に編成, 更に常備部・自動車部及び衛生部を創設
昭和13年	9月	中央屯所(第3部)新築落成(現中部分団屯所)
昭和14年	4月	勅令第20号により三原市消防組を三原市警防団に改称(本部・糸崎・東部・中部・西部・田野浦・須波の1本部6分団) 定員700人
昭和20年	7月	呉市空襲 警防団応援出動
	8月	福山市空襲 警防団応援出動(89人)
昭和21年	5月	広島市戦災復旧作業警防団応援出動
昭和22年	10月	勅令第85号消防団令公布 三原市警防団を三原市消防団に改称, 1本部9分団, 定員556人, 消防車3台, 腕用ポンプ11台
昭和23年	3月	消防組織法制定 三原市消防本部(署)設置 港町840番地の5(市役所内) 職員定員25人, 消防車4台, 公設消火栓84基
昭和24年	4月	三原市消防本部(署)改築移転 本町1760番地
	7月	消防職員定員30人
昭和25年	1月	消防職員定員40人
昭和26年	4月	御調郡深田村, 三原市に編入
昭和28年	3月	御調郡八幡村, 豊田郡長谷村, 三原市に編入
	4月	南部分団創設
昭和29年	4月	豊田郡沼田東村・沼田西村・小泉村, 三原市に編入
	6月	三原市消防本部(署)改築移転 旭町304番地
昭和30年	6月	糸崎分署開設 糸崎町2296番地の1 消防職員定員46人
昭和31年	3月	豊田郡高坂村, 三原市に編入
	9月	豊田郡幸崎町・鷺浦村, 三原市に編入 消防団員定員770人
昭和32年	4月	電話ダイヤル化に伴い119番が火災専用となる
	6月	消防職員定員56人
	8月	本町出張所開設 本町乙1574番地 糸崎分署を糸崎出張所に改称 消防無線局開局 基地局1・移動局2
昭和34年	1月	三原市消防団車両等保有状況 ポンプ自動車3台・三輪ポンプ車1台・三輪自動車2台・手引きガソリン

		ポンプ2台・腕用ポンプ17台・小型動力ポンプ62台
昭和35年	2月	三原市危険物安全協会設立
	9月	須波臨時出張所開設（S36/2/20まで）沼田大橋改修工事（交通止）のため
昭和38年	12月	第5回都消連研究発表会開催（中国銀行）
昭和40年	1月	救急業務開始
	5月	三原市防火対策協議会設立
		剣道正課に設定
	7月	消防無線局周波数変更
		甲部・乙部の名称を第1係・第2係に改称
		主任（司令補）制度を係長制度に改称
昭和41年	2月	三原市消防団，日本消防協会から竿頭授受章
		市立沼田西・小泉小学校少年消防クラブ結成
	7月	市立沼田東小学校少年消防クラブ結成
昭和42年	6月	市立高坂小学校少年消防クラブ結成
	7月	集中豪雨により被災
		時間雨量42mm 総雨量236mm 死者20名 負傷者80名
		住宅全壊37戸 半壊173戸
昭和43年	4月	消防職員定員60人
		消防副士長制度採用
	9月	広島県消防ポンプ操法大会へ田野浦分団出場
昭和44年	2月	全国消防長会予防委員会開催
	9月	三原市消防本部（署），総理大臣表彰受賞・消防庁長官表彰受賞
昭和45年	1月	本郷町救急業務受託（国道2号線）
	2月	第1回防火研究指定校の指定
		百万人防火運動の推進
昭和47年	2月	三原市消防団，日本消防協会から表彰旗受章
	5月	消防職員定員64人
	10月	消防特設救助隊創設（レンジャー隊）
昭和48年	3月	竜王号就役（24メートル級はしご車）
	4月	消防職員定員72人
	6月	望楼勤務廃止
昭和49年	11月	消防関係者慰安会開催（文化会館）
昭和50年	2月	第1回尾三地区公安職剣道大会開催
	9月	広島県消防ポンプ操法大会へ東部分団出場
	10月	機動査察隊創設
昭和51年	7月	第1回三原消防まつり開催
	9月	119通報指導委員委嘱制度発足
昭和52年	4月	広島県消防学校へ職員1名教官派遣（期間S52/4～S54/3）
	6月	広島県総合防災訓練実施
昭和53年	2月	三原・広島消防職員親善剣道大会開催
	3月	三原市消防本部（署）・消防団，消防庁長官竿頭授受章
	7月	自治体消防発足30周年記念式典挙行（文化会館）
昭和54年	2月	広島県消防職員剣道大会出場
	9月	広島県消防ポンプ操法大会へ東部分団出場

昭和55年	4月	救急情報システムの採用
	6月	消防職員定員78人
	7月	消防長の階級，消防司令長を消防監に改正
	8月	三原市消防本部（署）庁舎新築移転 円一町1834番地の67 広島県消防ポンプ操法大会へ小泉分団出場
	10月	中国地区消防長会警防会議開催（消防本部）
昭和56年	4月	消防長会中国支部総会開催（国際ホテル）
	6月	広島県総合防災訓練実施
	7月	消防職員定員93人
	8月	豊田郡本郷町の消防事務受託 西部分署新築開署 本郷町大字下北方299番地の6 職員15名配置
	10月	機動査察隊廃止
昭和57年	5月	広島県消防長会予防主任者会議開催（消防本部）
	9月	「救急の日」「救急医療週間」制定
	11月	消防関係者慰安会開催（文化会館）
昭和58年	3月	三原市消防本部・消防団，消防庁長官表彰旗受賞
	4月	広島県下各都市消防吏員服制等統一要綱施行
	9月	広島県消防ポンプ操法大会へ東部分団出場
	12月	障害者宅ミニファックス電話設置
昭和59年	3月	糸崎出張所庁舎建替え落成
	5月	広島県消防長会人事庶務主任者会議開催（消防本部）
	11月	全国消防長会予防委員会開催（三原国際ホテル）
昭和60年	4月	消防職員定員92人 広島県消防長会消防職員意見発表会開催（三菱保健会館）
	6月	三原市防火対策協議会発足20周年記念式典挙行（三原リージョンプラザ）
	7月	広島県消防長会東部地区野球大会開催（三菱グラウンド）
	9月	広島県総合防災訓練実施 広島県消防ポンプ操法大会へ八幡分団出場 三原市消防団全分団に積載車配置完了 三原市消防団車両等保有状況 団広報車1台・消防ポンプ自動車1台・積載車19台・小型動力ポンプ76台
	12月	三原市消防本部（署）車両等保有状況 消防ポンプ自動車6台・はしご車1台・高所放水車1台・軽化学車1台・ 小型動力ポンプ付積載車2台・輸送車1台・救急車3台・広報車3台・指 揮車1台 無線基地局2基・車両移動局18基・携帯移動局17基
昭和61年	4月	広島県消防学校へ職員1名教官派遣（期間S61/4～S63/3）
	7月	消防長会中国支部広報講習会開催（三原国際ホテル）
	11月	消防関係者慰安会開催（文化会館） 市制50周年 未来をひらく躍動のまち三原
昭和62年	5月	広報テレビカメラ通信室に設置（三原テレビ）
	6月	広島県消防長会警防会議開催（消防本部）
	9月	広島県消防ポンプ操法大会へ東部分団出場
	10月	広島県内全域消防相互応援協定締結
昭和63年	3月	自治体消防発足40年記念式典挙行（消防ポンプ操法実施）

	4月	消防職員定員118人
	10月	御調郡久井町，世羅郡甲山町・世羅町・世羅西町の消防事務受託 北部分署新築開署 世羅町大字西神崎字大膳878番地の1 職員26名配置 消防ポンプ自動車2台（CD-I型，BD-I型）・救急車2台（2B型，4WD1台） ・小型動力ポンプ付積載車1台・広報車1台（4WD） 無線基地局1基・無線中継局1基
	12月	広報3号車更新（購入）
昭和64年	1月	昭和天皇崩御（1/7 6:33）
平成元年	1月	浄念寺消失 焼損面積715.55㎡
	2月	救急9号車就役（3B型 寄贈・広島ガス株式会社）
	5月	広島県消防長会予防会議開催（三原グランドパレス）
	9月	広島県総合防災訓練実施（沼田東町）
	10月	24号車就役（CD-I型 購入）
平成2年	7月	非常緊急自動連絡装置設置（三原市・北部四町）
	8月	団広報車更新（寄贈：日本消防協会）
	10月	（財）日本消防協会へ職員1名派遣（期間H2/10～H5/3）
	11月	指揮車更新（購入） 消防関係者慰安会開催（文化会館）
	12月	J R山陽本線高架完成開通
平成3年	1月	広島県消防長会第4回定例会開催（三原グランドパレス）
	2月	広島県内航空消防応援協定締結
	3月	救助工作車就役（購入）
	5月	水難救助隊発足（11名）
	7月	J R呉線高架完成開通
	8月	火災保険号25号車就役（寄贈：（社）日本損害保険協会）
	9月	台風19号襲来
	10月	救急10号車就役（2B型 寄贈：広島県同栄社共済農業協同組合連合会）
	11月	第2次水難救助隊員発令（6名 合計17名） 糸崎幼稚園幼年消防クラブ結成 ふれあい安心電話開設
	12月	竜王2号車就役（30メートル級はしご車 更新，購入）
平成4年	4月	消防職員定員133人
	7月	本町出張所廃止本署に統合 救助分隊発足
	10月	救急11号車就役（2B型 寄贈：日本消防協会）
	11月	全国消防長会中国支部人事庶務主任者会議開催（三原国際ホテル） みどり・皆実みどり幼稚園幼年消防クラブ結成
	12月	化学1号車就役（II型 購入）
平成5年	1月	西部分署庁舎増築（318㎡→734.4㎡）
	3月	化学2号車就役（IV型 購入，西部分署へ配置） 本署に別棟車庫及び倉庫新築（鉄骨2階建115.5㎡）
	4月	広島県庁へ職員1名派遣（期間H5/4～H6/3）
	9月	広島市消防局救急救命士養成所へ職員2名派遣
	10月	広島県消防長会予防会議開催（三原国際ホテル） 山陽自動車道 河内～福山西開通（本郷インター・三原久井インター開設）

		広島空港開港
		広島空港周辺都市航空機災害消防相互応援協定締結
平成6年	11月	救急12号車就役 (2B型 寄贈: 日本消防協会)
	3月	北部分署庁舎増築 (496.25m <sup>2</sup> →509.67m <sup>2</sup> )
	4月	救急救命士2名合格
	7月	三原市渇水対策本部設置 7/21~9/6 隔日断水
	8月	竹原市大規模林野火災発生 378ha焼失 (小泉町に延焼21ha)
	9月	広島県総合防災訓練実施 (沼田東町)
		広島市消防局救急救命士養成所へ職員2名派遣
平成7年	10月	第12回アジア競技大会 10/2~10/16 三原フェンシング会場
	1月	兵庫県南部地震発生「阪神・淡路大震災」 救助隊・消防隊 神戸市に応援派遣 1/17~1/26
		26号車就役 (CD-I型消防ポンプ車 更新 購入 西部分署へ配置)
	4月	救急救命士2名合格 救急救命九州研修へ職員1名派遣
	5月	第46回全国植樹祭 (本郷町 中央森林公園) 阪神・淡路大震災の応援派遣により消防庁長官から感謝状受賞
	6月	広島県総合行政通信網運用開始 緊急消防援助隊発足
	7月	広島県消防長会消防職員研究発表会開催 (三原国際ホテル)
	8月	指揮2号車就役 (寄贈; 日本消防協会)
	9月	広島県消防ポンプ操法大会へ東部分団出場 積載3号車就役 (更新, 購入) 広島市消防局救急救命士養成所へ職員1名派遣
平成8年	10月	救急救命士1名合格
	1月	緊急援助隊広島県合同訓練へ参加 (広島市)
	2月	幸崎町能地林野火災発生 2/9~2/11 14.6ha焼失 広消へリ, 神戸へリ応援
	4月	広島県防災航空センター開所 職員1名派遣 救急救命士1名合格
	5月	深町上組林野火災発生 5/8~5/9 9ha焼失 広消へリ応援
	7月	広島県防災ヘリコプター「メイプル」就航 応急手当の普及啓発活動の推進に関する実施要綱施行
	9月	広島県市町村職員共済互助会ソフトボール大会へ出場 優勝 (御調町) 全国消防長会中国支部警防主任者会議開催 (三原国際ホテル)
	10月	救急救命東京研修所へ職員1名派遣
	12月	住居表示変更 円一町二丁目2番1号 12/2 救急13号車就役 (高規格救急車 購入)
平成9年	1月	北部分署用地拡張 2907.62m <sup>2</sup>
	3月	通信指令室に震度計設置
	4月	救急救命東京研修所へ職員1名派遣
	5月	救急救命士1名合格
	9月	広島市消防局救急救命士養成所へ職員1名派遣
	10月	全国消防長会予防委員会開催 (三原国際ホテル 10/23・24) 防災研修 (瀬戸田町)

	11月	救急救命士1名合格
平成10年	2月	積載4号車就役(更新:購入)
	3月	北部分署用地拡張 3039.34m <sup>2</sup>
	4月	広島県防災航空センターへ職員1名派遣 救急救命士2名合格 救急救命東京研修所へ職員1名派遣
	9月	広島県総合防災訓練実施(和田沖グラウンド) 広島市消防局救急救命士養成所へ職員1名派遣
	10月	救急救命士1名合格 救急救命九州研修所へ職員1名派遣
	11月	携帯電話からの119番通報運用開始(県内)
	12月	北部救急3号車就役(高規格救急車 購入)
平成11年	2月	須波町筆影山林野火災発生 2/9~2/10 7.4ha焼失
	4月	救急救命東京研修所へ職員1名派遣 救急救命士2名合格
	10月	救急救命九州研修所へ職員1名派遣 救急救命士1名合格
	12月	救急14号車就役(高規格救急車 購入)
平成12年	3月	沼田川河川防災ステーション完成
	4月	救急救命東京研修所へ職員1名派遣 救急救命士1名合格
	6月	広島県緊急防災情報システム運用開始
	8月	豊田郡瀬戸田町妙見山林野火災発生 8/30~9/10 63ha焼失 消防署・消防団応援派遣 8/30~9/2
	10月	救急救命九州研修所へ職員1名派遣 救急救命士1名合格
平成13年	3月	芸予地震発生 3/24 マグニチュード6.7 負傷者35名 建物半壊・一部損壊2,371棟 消防緊急通信指令システム(Ⅱ型)供用開始
	4月	救急救命士1名合格 広島県防災航空センターへ職員1名派遣
	10月	救急救命九州研修所へ職員1名派遣
	11月	竜王2号車(はしご車)オーバーホール実施
	12月	北部3号車就役(水槽付消防ポンプ車 I-A型 購入)
平成14年	5月	輸送車更新(寄贈:安芸典礼)
	8月	広島県総合防災訓練実施(和田沖グラウンド)
	11月	救急艇「かもめ」就航
	12月	尾道市吉和町林野火災発生 12/3~12/4 30ha焼失内三原分(木原町)3ha焼失 北部積載2号車就役(小型動力ポンプ付積載車 更新 購入)
平成15年	10月	救急救命九州研修所へ職員1名派遣 中国・四国ブロック(呉市)緊急援助隊合同訓練へ参加
	12月	広報4号車就役(更新 購入)
平成16年	4月	救急救命士1名合格 広島県防災航空センターへ職員1名派遣
	9月	広島県消防長会定例会研究発表会開催(三原国際ホテル 9/2)



	10月	救急救命九州研修所へ職員1名派遣 北部3町合併（世羅郡甲山町・世羅郡世羅町・世羅郡世羅西町） 新町名 世羅郡世羅町（10/1）
	12月	救急15号車就役（更新 購入）
平成17年	2月	北部広報2号車就役（更新 購入）
	3月	合併（三原市・豊田郡本郷町・御調郡久井町・賀茂郡大和町） 新市名 三原市（3/22） 大和出張所開所 大和町下徳良125番地1 消防ポンプ自動車1台（CD-I型）・高規格救急車1台 消防職員定員147人，消防車両（ポンプ車，梯子車，救助工作車等）34台， 救急車（高規格含む）8台，救急艇1艇
	9月	携帯電話からの119番通報直接受信システム運用開始
	10月	救急救命士2名合格（27名となる）
平成18年	3月	29号車就役（水槽付消防ポンプ自動車 更新 購入 本署へ配置）
	4月	消防職員定員161人
	7月	消防長会中国支部予防技術講習会開催（三原市市民福祉会館）
	10月	世羅西出張所開所 世羅町大字小国3399番地1 連絡車1台・小型動力ポンプ付積載車1台・高規格救急車1台 30号車就役（CD-I型消防ポンプ自動車 更新 購入 本署へ配置） 緊急援助隊対応車
平成19年	4月	広島県防災航空センターへ職員1名派遣 救急救命士2名合格（29名となる）
	5月	三原市危険物安全協会及び三原市防火対策協議会を解散し，三原市防火安全協会が設立された。
	10月	31号車就役（CD-I型消防ポンプ自動車 更新 購入 糸崎出張所へ配置） 救急支援車就役（寄贈：医療法人杏仁会，社会福祉法人松友福祉会）
	11月	救急17号車就役（高規格救急車 更新 購入 西部分署へ配置） 査察車就役（購入 本部へ配置）
平成20年	3月	三原市消防本部・尾道市消防局救急業務応援に関する協定書を締結した。
	4月	救急救命士2名合格（31名となる）
平成21年	3月	セパレート式防火衣個人貸与（24式）
	4月	広島県防災航空センターへ職員1名派遣 救急救命士2名合格（33名となる）
	12月	指揮車4号車就役（更新 購入 西部分署へ配置） 広報車5号車就役（更新 購入 大和出張所へ配置）
平成22年	3月	セパレート式防火衣個人貸与（133式） 32号車就役（水槽付消防ポンプ自動車 更新 購入 西部分署へ配置） 北部救急5号車就役（高規格救急車 更新 購入 北部分署へ配置）
	10月	指揮車5号車就役（更新 購入 本部へ配置）
平成23年	3月	さぎしま急患搬送車就役（購入 佐木島へ配置） 東日本大震災発生 宮城県名取市へ37名を応援派遣 3/12～4/2
	4月	救急救命士1名合格（36名となる）
	12月	消防信号（サイレン）の運用停止 北部4号車就役（CD-I型消防ポンプ自動車 更新 購入 北部分署へ配置）
平成24年	4月	広島県防災航空センターへ職員1名派遣

	6月	救急救命士2名合格(38名となる) 救急18号車就役(高規格救急車 更新 本署へ配置) (寄贈 全国共済農業協同組合連合会広島県本部)
	10月	深町林野火災発生 10/15~10/17 43.75ha焼失 災害対策本部設置 (広島県, 岡山県, 愛媛県, 徳島県各県防災ヘリ 陸自ヘリ(ハンター, チヌーク)応援) 広島県尾三地区消防通信指令事務共同処理推進委員会設置
	3月	通信指令業務共同運用調印式
平成25年	4月	尾道市三原市消防通信指令事務協議会発足
		救急救命士1名合格(39名となる)
平成26年	4月	尾道市・三原市消防指令センター運用開始 (センター長1名, 尾道市消防局10名, 三原市消防本部8名)
	5月	救急救命士2名合格(41名となる)
	12月	救助工作車就役(更新)
平成27年	4月	広島県防災航空センターへ職員1名派遣
	5月	救急救命士1名合格(41名となる) ※1名退職(平成27年3月)
平成28年	2月	消防救急デジタル無線システム披露式
	3月	大和救急1号車就役(高規格救急車 更新 大和出張所へ配置)
	4月	消防救急デジタル無線システム運用開始 消防職員実数163人 広島県消防学校へ職員1名教官派遣(期間H28/4~H30/3)
	5月	救急救命士1名合格(42名となる) 三原市消防本部(署)庁舎建設工事着工
平成29年	4月	久井出張所開所 久井町坂井原3480番地1 広報車1台・化学消防ポンプ車1台・高規格救急車1台 三原久井救急1号車就役(高規格救急車 更新 久井出張所へ配置) 消防職員実数165人
	5月	救急救命士1名合格(42名となる) ※1名退職(平成29年3月)
	7月	職員3名採用 消防職員実数168人(内1名消防学校派遣) 北九州北部豪雨発生 福岡県朝倉市他へ30名を応援派遣 7/6
	9月	久井ポンプ1号車就役(消防ポンプ自動車 更新 購入 久井出張所へ配置)
	10月	三原市消防本部(署)新庁舎運用開始 三原市宮浦一丁目22番2号
平成30年	4月	職員5名(内女性消防吏員1名)採用 消防職員実数169人 広島県防災航空センターへ職員1名派遣 救急救命士2名合格(43名となる) ※1名退職(平成30年3月)
	7月	平成30年7月豪雨災害発生 死者8名・負傷者10名(三原市) 負傷者2名(世羅町)
	12月	竜王号就役(35メートル級はしご車 更新 購入 本署へ配置)
平成31年	3月	西部救急1号車就役(高規格救急車 更新 購入 西部分署へ配置) 西部救急2号車就役(高規格救急車 更新 購入 西部分署へ配置)
	4月	職員11名(内女性消防吏員1名)採用 消防職員実数169人 救急救命士3名合格(44名となる) ※2名退職(平成31年3月) 西部指揮1号車就役(更新 購入 西部分署へ配置) 西部ポンプ1号車就役(CD-I型消防ポンプ車 更新 購入 西部分署へ配置) 西部タンク1号車就役(水槽付消防ポンプ自動車 更新 購入 西部分署へ配置) 西部積載1号車就役(小型動力ポンプ付積載車 更新 購入 西部分署へ配置) 西部搬送1号車就役(更新 購入 西部分署へ配置)

令和元年	7月	西部化学1号車就役（化学消防ポンプ自動車 更新 購入 西部分署へ配置）
令和2年	3月	救急艇「かもめ」（更新 購入 消防課へ配置）
	4月	職員4名（内女性消防吏員1名）採用 消防職員実数169人 救急救命士2名合格（45名となる）※1名退職（令和2年3月）
	12月	大和ポンプ1号車就役（CD-I型消防ポンプ車 更新 購入 大和出張所へ配置）
令和3年	4月	職員5名採用 消防職員実数169人 救急救命士2名合格（48名となる）※2名退職（令和3年3月）
		署の体制を1署2分署から3署（三原消防署・三原西消防署・世羅消防署）に再編
	10月	世羅西ポンプ1号車就役（CD-I型消防ポンプ車 更新 購入 世羅西出張所へ配置）
	11月	広報用軽自動車就役（寄贈 山陽建設株式会社）
令和4年	1月	三原救急1号車就役（高規格救急車 更新 購入 三原署へ配置）
	3月	大和出張所が三原市大和支所内へ移転
	4月	職員7名（内女性消防吏員1名）採用 消防職員実数169人 救急救命士2名合格（52名となる）※2名退職（令和4年3月）
	10月	世羅タンク1号車就役（CD-I型消防ポンプ車 更新 購入 世羅消防署へ配置）
令和5年	2月	G7広島サミット消防・救急体制整備に関する応援協定締結 三原救急2号車就役（高規格救急車 更新 購入 三原署へ配置）
	4月	職員7名採用 消防職員実数167人 糸崎出張所が三原消防署へ統合（三原消防署となる） 救急救命士2名合格（53名となる）※2名退職（令和5年3月）

## 三原市消防本部の所在地



### 〈 消防本部 〉

〒723-0051 三原市宮浦一丁目22-2

総務課  
予防課  
警防課

TEL (0848) 62-2101 FAX (0848) 62-5119

TEL (0848) 64-5910 FAX (0848) 64-5911

TEL (0848) 64-5927 FAX (0848) 64-5911

TEL (0848) 64-5924 FAX (0848) 64-5911

### 〈 三原消防署 〉

〒723-0051 三原市宮浦一丁目22-2

TEL (0848) 64-5928 FAX (0848) 62-5119

### 〈 久井出張所 〉

〒722-1414 三原市久井町坂井原3480-1

TEL (0847) 32-5222 FAX (0847) 32-8333

### 〈 三原西消防署 〉

〒729-0414 三原市下北方一丁目2-1

TEL (0848) 86-2119 FAX (0848) 86-6794

### 〈 大和出張所 〉

〒729-1406 三原市大和町下徳良111

TEL (0847) 33-0119 FAX (0847) 35-1017

### 〈 世羅消防署 〉

〒722-1115 世羅郡世羅町大字西神崎878-1

TEL (0847) 22-3737 FAX (0847) 22-3792

### 〈 世羅西出張所 〉

〒722-1701 世羅郡世羅町大字小国3399-1

TEL (0847) 37-2717 FAX (0847) 37-2718

### 〈 尾道市三原市消防指令センター 〉

〒722-0051 尾道市東尾道18番地2

TEL (0848) 55-0119 FAX (0848) 55-9130

# 総務

# 消防本部（署）の組織

令和5年4月1日現在

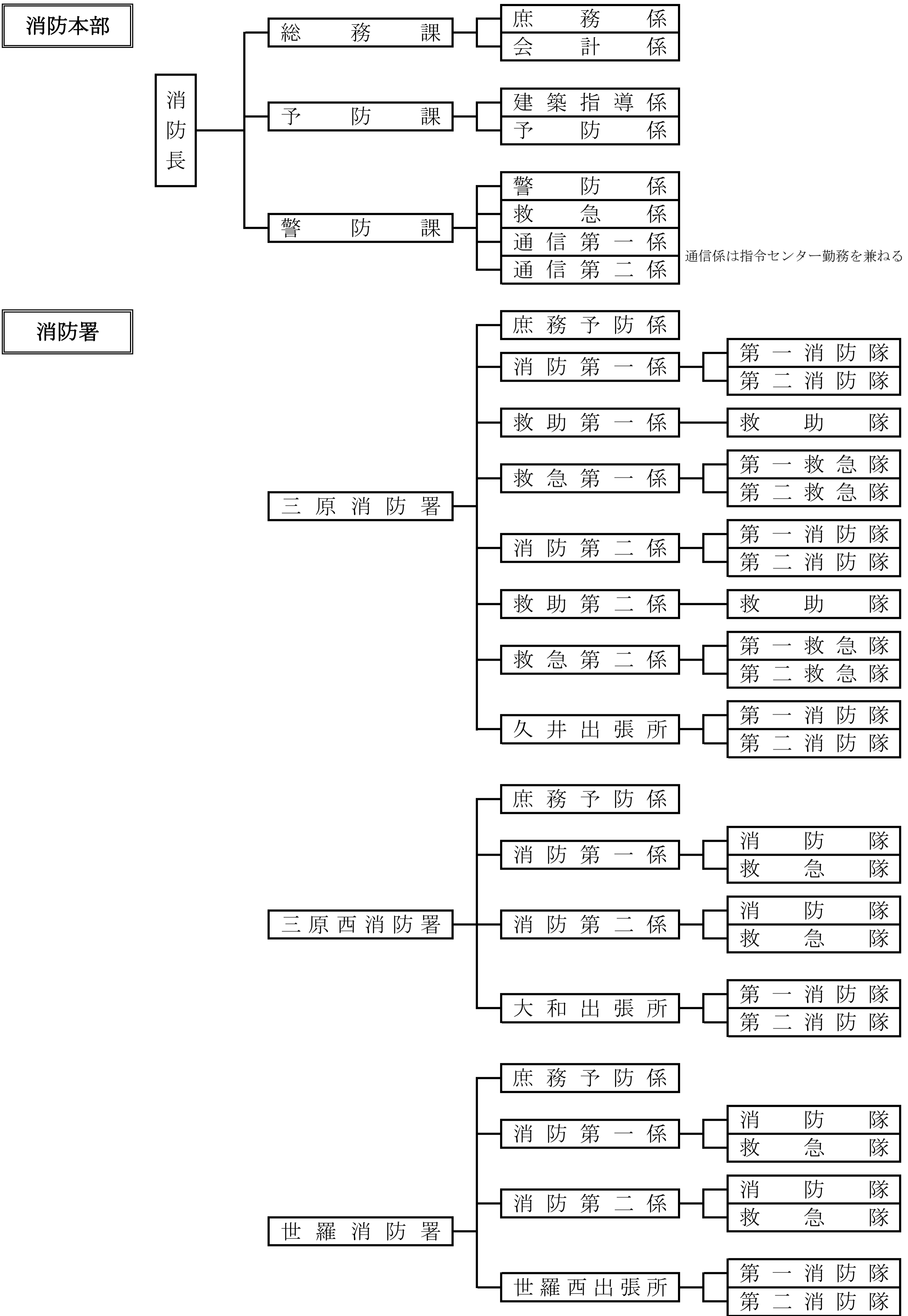



## 消防庁舎等の現況

名 称	所 在 地	構 造	敷地面積		建築年月日 (増改築年月日)
			建築面積	延床面積	
消防本部 三原消防署	三原市 宮浦一丁目22-2	鉄筋コンクリート造 3 階 建	12,781.10 <sup>m</sup> <sup>2</sup>	1,235.98 <sup>m</sup> <sup>2</sup> 2,787.53 <sup>m</sup> <sup>2</sup>	平成29年 8月31日
訓練塔(西塔)	〃	鉄筋コンクリート造 4 階 建	12,781.10 <sup>m</sup> <sup>2</sup>	93.13 <sup>m</sup> <sup>2</sup> 265.89 <sup>m</sup> <sup>2</sup>	平成29年 8月31日
訓練塔(東塔)	〃	鉄 骨 造 4 階 建	12,781.10 <sup>m</sup> <sup>2</sup>	66.51 <sup>m</sup> <sup>2</sup> 190.10 <sup>m</sup> <sup>2</sup>	平成29年 8月31日
三原西消防署	三原市 下北方一丁目2-1	鉄筋コンクリート造 2 階 建	831.88 <sup>m</sup> <sup>2</sup>	375.26 <sup>m</sup> <sup>2</sup> 734.40 <sup>m</sup> <sup>2</sup>	昭和56年 7月30日 (平成 5年 1月25日)
世羅消防署	世羅郡世羅町 大字西神崎878-1	鉄筋コンクリート造 2 階 建	3,039.34 <sup>m</sup> <sup>2</sup>	331.16 <sup>m</sup> <sup>2</sup> 509.67 <sup>m</sup> <sup>2</sup>	昭和63年 8月31日 (平成 6年 3月25日)
久井出張所	三原市 久井町坂井原3480-1	鉄 骨 造 平 屋 建	2579.27 <sup>m</sup> <sup>2</sup>	337.85 <sup>m</sup> <sup>2</sup> 310.35 <sup>m</sup> <sup>2</sup>	平成29年 3月10日
大和出張所	三原市 大和町下徳良111 (大和支所 2 階)	鉄筋コンクリート造 3 階 建	9,062.63 <sup>m</sup> <sup>2</sup>	1,703 <sup>m</sup> <sup>2</sup> 2,996 <sup>m</sup> <sup>2</sup> 154 <sup>m</sup> <sup>2</sup>	平成 5年10月 1日 (令和4年3月28日)
車庫棟	三原市 大和町下徳良111 (大和支所敷地内)	鉄 骨 造 2 階 建	9,062.63 <sup>m</sup> <sup>2</sup>	110 <sup>m</sup> <sup>2</sup> 220 <sup>m</sup> <sup>2</sup> 110 <sup>m</sup> <sup>2</sup>	平成 5年10月 1日 (令和4年3月28日)
世羅西出張所	世羅郡世羅町 大字小国3399-1	鉄筋コンクリート造 平 屋 建	2,647.97 <sup>m</sup> <sup>2</sup>	294.00 <sup>m</sup> <sup>2</sup> 294.00 <sup>m</sup> <sup>2</sup>	平成18年10月 1日
沼田川河川 防災ステーション	三原市 新倉二丁目1-1	鉄筋コンクリート造 2 階 建	42,350.00 <sup>m</sup> <sup>2</sup>	340.99 <sup>m</sup> <sup>2</sup> 498.21 <sup>m</sup> <sup>2</sup>	平成12年 3月24日

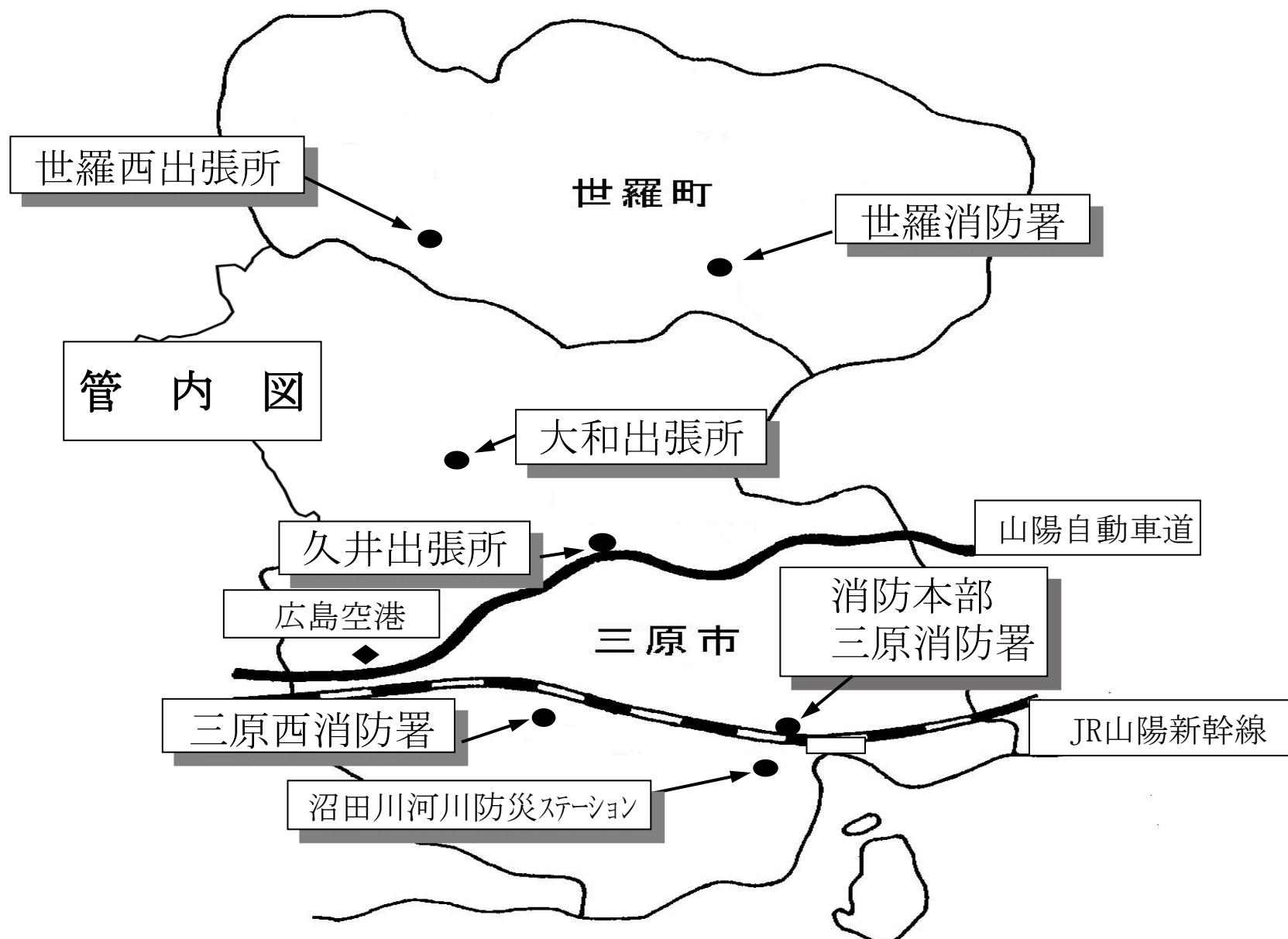

## 歴代消防長

代	階 級	氏 名	就 任 期 間
初代	消防司令長	日野 俊 二	昭和23年 3月 7日 ~ 昭和39年 5月31日
2代	消防司令長	沖 良 人	昭和39年 6月 1日 ~ 昭和50年 4月 1日
3代	消 防 監	延 里 剛 志	昭和50年 4月 1日 ~ 昭和56年 4月 1日
4代	消 防 監	大 股 一 男	昭和56年 4月 1日 ~ 昭和58年 4月 1日
5代	消 防 監	由 井 昭 三	昭和58年 4月 1日 ~ 昭和63年 3月31日
6代	消 防 監	山 下 長 徳	昭和63年 4月 1日 ~ 平成 8年 3月31日
7代	消 防 監	沼 田 宗 行	平成 8年 4月 1日 ~ 平成 9年 3月31日
8代	消 防 監	滑 秀 徳	平成 9年 4月 1日 ~ 平成10年 3月31日
9代	消 防 監	上 森 博 夫	平成10年 4月 1日 ~ 平成14年 3月31日
10代	消 防 監	吉 川 勝 司	平成14年 4月 1日 ~ 平成17年 3月21日
合併（三原市・豊田郡本郷町・御調郡久井町・賀茂郡大和町）			
初代	消 防 監	吉 川 勝 司	平成17年 3月22日 ~ 平成18年 3月31日
2代	消 防 監	中 村 克 也	平成18年 4月 1日 ~ 平成23年 3月31日
3代	消 防 監	中 本 一 郎	平成23年 4月 1日 ~ 平成28年 3月31日
4代	消 防 監	宮 田 寿 嘉	平成28年 4月 1日 ~ 平成31年 3月31日
5代	消 防 監	頓 田 祐 司	平成31年 4月 1日 ~ 令和 5年 3月31日
6代	消 防 監	後 藤 誠 治	令和 5年 4月 1日 ~ 現 在 に 至 る

## 吏員配置状況（事務職員含む）

令和5年4月1日現在

階 級 部 署 別	合 計	消	消	消	消	消	消	消	再
		防	防	防	防	防	防	防	任
		監	司	司	司	士	副	士	用
			令	令	令	長	士	長	職
			長	長	長				員
合 計	169	1	6	3	32	75	16	33	3
消 防 本 部	消 防 長	1	1						
	総 務 課	6		1	4	1			
	予 防 課	6		1	2	2			1
	警 防 課	14		1	2	3	7		1
	小 計	27	1	3	2	9	10		2
三 原 消 防 署	消 防 署 長	1		1					
	三 原 消 防 署	60			1	13	25	6	14
	久 井 出 張 所	10				1	5	2	2
	小 計	71		1	1	14	30	8	16
三 原 西 消 防 署	消 防 署 長	1		1					
	三 原 西 消 防 署	25				4	11	4	6
	大 和 出 張 所	10				1	5	2	2
	小 計	36		1		5	16	6	8
世 羅 消 防 署	消 防 署 長	1		1					
	世 羅 消 防 署	23				3	12	2	6
	世 羅 西 出 張 所	11				1	7		3
	小 計	35		1		4	19	2	9

※派遣中の1名含まず（消防司令補） 再任用者（士長3名）を含む



吏員の資格・免許取得状況

令和5年4月1日現在

階 級		計	消 防 監	消 防 司 令 長	消 防 司 令	消 防 司 令 補	消 防 士 長	消 防 副 士 長	消 防 士	取 得 率 (%)
区 分										
実 員		167	1	6	3	33	75	16	33	—
救急隊員資格	救急救命士	53		4	1	16	25	3	4	31.7
	標準課程	106	1	3	1	32	59	8	2	63.5
	Ⅱ 課 程	16		3	2	1	10			9.6
	Ⅰ 課 程	16		3	2	1	10			9.6
救助隊員資格	救助科	49				17	24	5	3	29.3
応急手当	指導員	160	1	6	3	33	75	16	26	95.8
自動車運転免許	大型特殊	10		2		3	4	1		6.0
	大 型	100		6	2	20	46	13	13	59.9
	けん引	9		4		2	2	1		5.4
	中 型	13		1	1	1	7	1	2	7.8
	普 通	167	1	6	3	33	75	16	33	100.0
	自動二輪	82		5	2	19	42	6	8	49.1
危険物取扱者	甲 種	6	1	1	1	1	2			3.6
	乙 種	73	1	5	3	22	36	2	4	43.7
	丙 種	8		2	1		5			4.8
毒劇物取扱者		4		2		2				2.4
消防設備士	甲 種	4	1	1		1	1			2.4
	乙 種	27	1	1	1	14	10			16.2
消防設備点検資格者		1		1						0.6
陸上特殊無線技士		65		4	3	15	30	4	9	38.9
アマチュア無線技士		17		2	2	3	10			10.2
潜水士		84	1	4	2	21	41	5	10	50.3
小型船舶操縦士		57		6	3	18	27	2	1	34.1
自動車整備士		5		1	1	1	2			3.0
電気工事士		5				2	2	1		3.0
ボイラー技士		2	1	1						1.2
ガス溶接技能者		14		2	1	4	7			8.4
電気溶接技能者		3		1		1	1			1.8
高圧ガス製造保安責任者		0								0.0
酸素欠乏危険作業主任者		66	1	4	1	24	34	1	1	39.5
玉掛技能者		79	1	5	2	21	38	7	5	47.3
移動式クレーン		51		2		13	27	3	6	30.5
衛生管理者		4		1		1	2			2.4
足場組立作業主任者		30	1	2		13	12	2		18.0
特定化学物質等作業主任者		7		1	2		4			4.2
予防技術資格者		65	1	2	3	21	37	1		38.9

※派遣中の1名を含む(消防司令補1名) 再任用者(士長3名)は含まず

# 吏員年齢状況

令和5年4月1日現在

	総数	消防士	副士長	士長	司令補	司令	司令長	消防監
総数	167	33	16	75	33	3	6	1
平均年齢	39.8	23.8	33.6	43.2	46.7	55.7	55	57.0
18歳								
19歳	1	1						
20歳	3	3						
21歳	4	4						
22歳	1	1						
23歳	5	5						
24歳	10	10						
25歳	3	3						
26歳	5	1	3	1				
27歳	4	2	1	1				
28歳	4	2	1	1				
29歳	1		1					
30歳	6		3	3				
31歳	4		2	2				
32歳	1		1					
33歳	4	1		3				
34歳	3			3				
35歳	7			7				
36歳	5			4	1			
37歳	3			3				
38歳	3			2	1			
39歳	6			4	2			
40歳	5			4	1			
41歳	8		1	6	1			
42歳	4			1	3			
43歳	2				2			
44歳	2				2			
45歳	1				1			
46歳	2				2			
47歳	1			1				
48歳	8		1	3	4			
49歳	8		1	1	5	1		
50歳	2			1	1			
51歳	2			2				
52歳	4			3			1	
53歳	7		1	1	3		2	
54歳	5			3	2			
55歳	2			2				
56歳	1			1				
57歳	9			6			2	1
58歳	6			3	2		1	
59歳	5			3		2		

※派遣中の1名を含む（消防司令補1名） 再任用者（士長3名）は含まず

# 吏員勤務年数状況

令和5年4月1日現在

	総 数	消防士	副士長	士 長	司令補	司 令	司令長	消防監
総 数	167	33	16	75	33	3	6	1
平均年数	18.0	2.4	11.5	21.1	24.7	35.7	33.8	35.0
1 年未満	7	7						
1 年	6	6						
2 年	5	5						
3 年	3	3						
4 年	9	6	3					
5 年	4	2	1	1				
6 年	8	3	4	1				
7 年	5	1	3	1				
8 年	5			5				
9 年	1			1				
10 年	1			1				
11 年	5			5				
12 年	5			5				
13 年	5		1	4				
14 年	5			5				
15 年								
16 年								
17 年	12			8	4			
18 年	13			8	5			
19 年	2		1		1			
20 年	2				2			
21 年	2				2			
22 年	1				1			
23 年								
24 年	1				1			
25 年	3		1	1	1			
26 年	4			1	3			
27 年	3			2	1			
28 年								
29 年	1			1				
30 年	12		1	4	7			
31 年	6			3	1	1	1	
32 年	1						1	
33 年	1			1				
34 年								
35 年	25		1	14	4	1	4	1
36 年								
37 年	1			1				
38 年	1			1				
39 年								
40 年								
41 年	2			1		1		

※派遣中の1名を含む（消防司令補1名） 再任用者（士長3名）は含まず

### 吏員年齢構成

(単位：人)

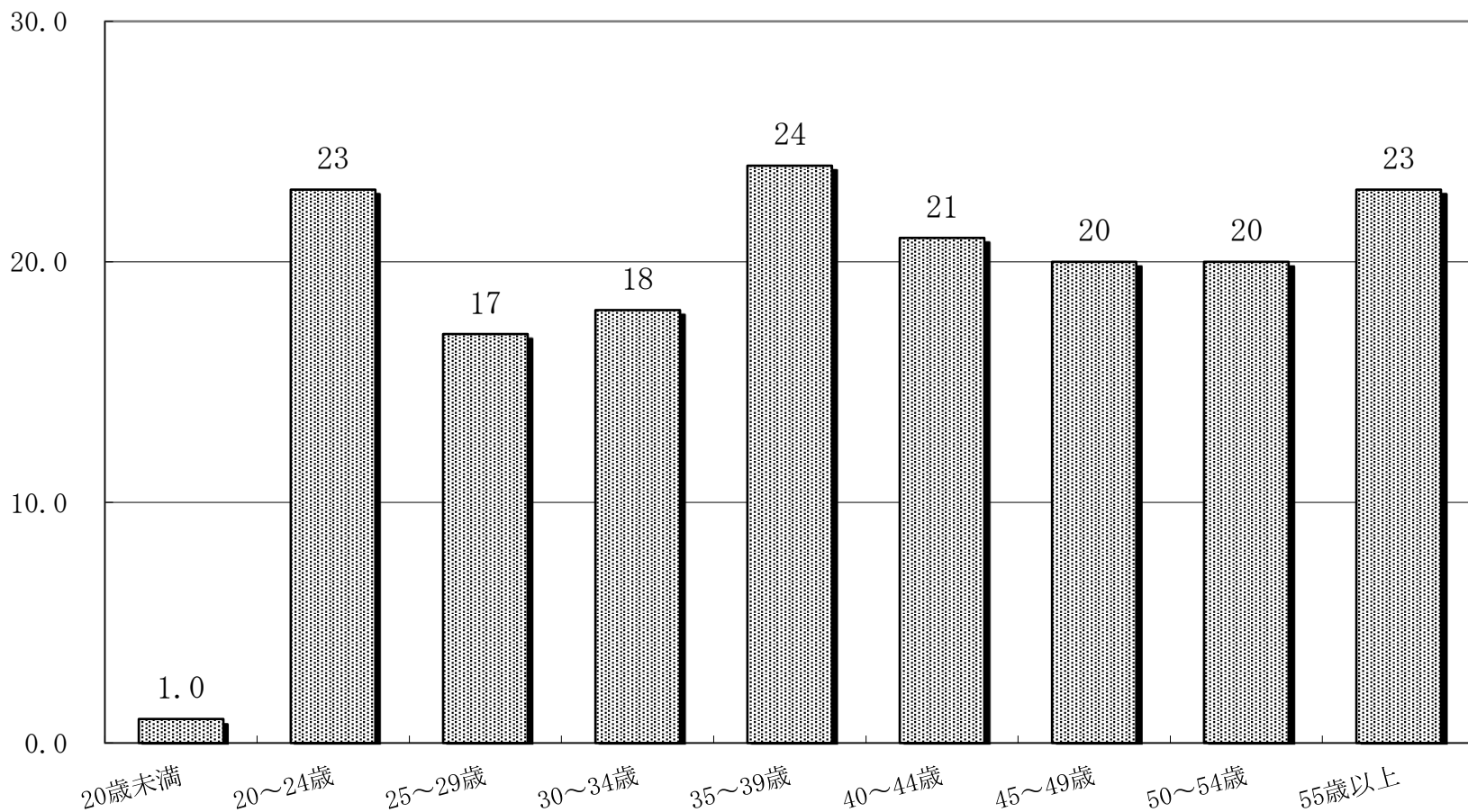

### 吏員勤務年数構成

(単位：人)

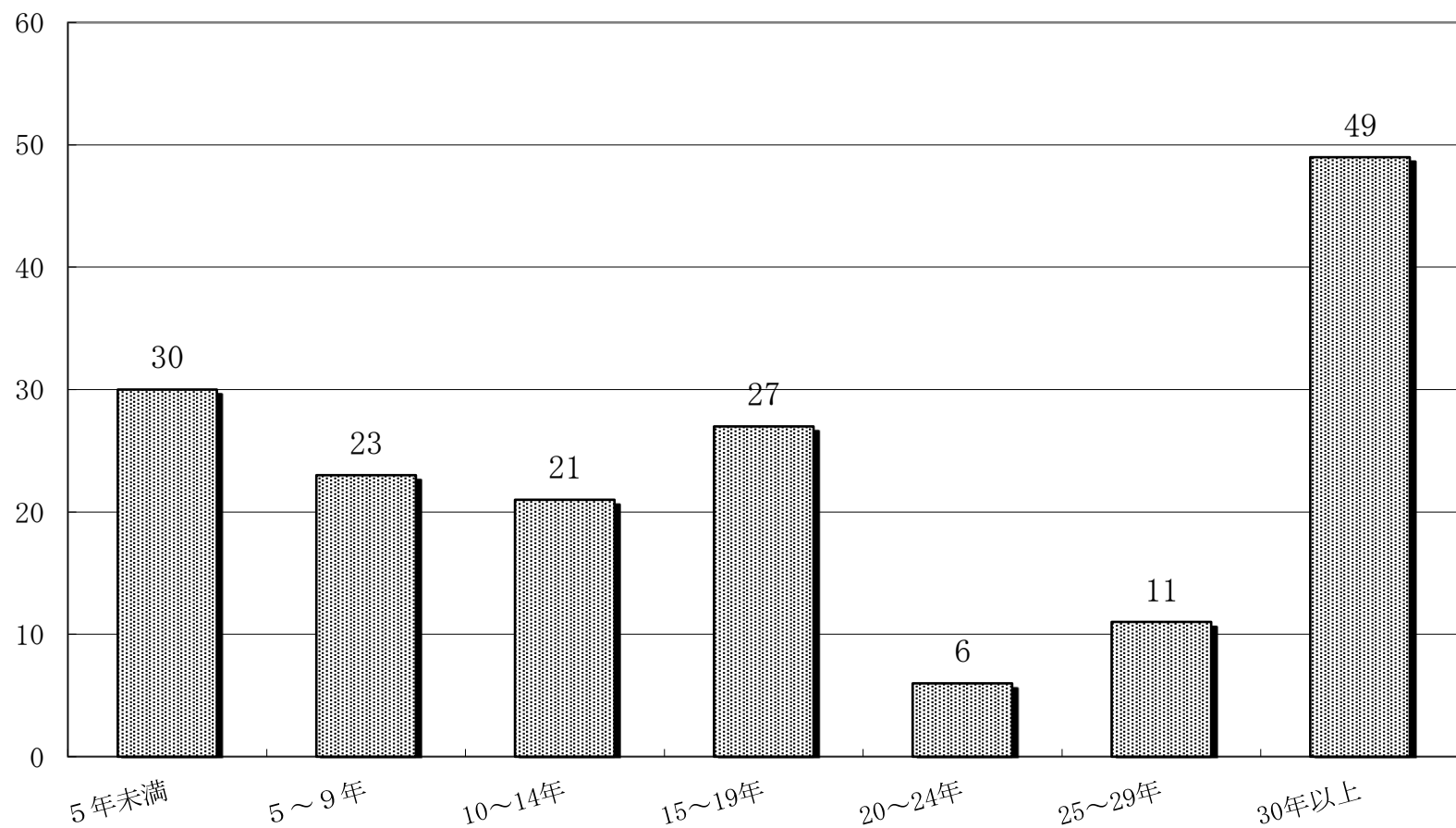

# 消防予算 (当初予算)

(単位：千円)

項	目	節	令和5年度	令和4年度	比 較
消 防 費			<b>2, 213, 317</b>	<b>2, 272, 855</b>	△ 59538
	常備消防費		<b>1, 682, 435</b>	<b>1, 464, 589</b>	217846
		給 料	661, 612	661, 426	186
		職 員 手 当 等	463, 975	459, 353	4622
		共 済 費	232, 641	230, 487	2154
		報 償 費	0	0	0
		旅 費	3, 337	2, 451	886
		交 際 費	0	0	0
		需 用 費	45, 011	27, 375	17636
		役 務 費	9, 707	10, 065	△ 358
		委 託 料	6, 627	2, 228	4399
		使用料及び賃借料	102, 584	494	102090
		原 材 料 費	20	20	0
		備 品 購 入 費	86, 000	0	86000
		負担金補助及び交付金	70, 326	69, 578	748
		公 課 費	595	1, 112	△ 517
	非常備消防費		<b>138, 639</b>	<b>124, 629</b>	14010
		報 酬	73, 933	54, 091	19842
		共 済 費	0	0	0
		報 償 費	22, 505	25, 093	△ 2588
		旅 費	346	348	△ 2
		需 用 費	8, 766	7, 932	834
		役 務 費	1, 172	1, 212	△ 40
		委 託 料	0	50	△ 50
		使用料及び賃借料	435	435	0
		工 事 請 負 費	0	0	0
		原 材 料 費	10	10	0
		負担金補助及び交付金	30, 631	34, 214	△ 3583
		公 課 費	841	1, 244	△ 403
	施設整備費		<b>300, 636</b>	<b>558, 915</b>	△ 258279
		役 務 費	0	7, 000	△ 7000
		委 託 料	1, 500	21, 800	△ 20300
		工 事 請 負 費	191, 500	471, 000	△ 279500
		備 品 購 入 費	105, 770	55, 870	49900
		負担金補助及び交付金	1, 866	3, 245	△ 1379
	消防庁舎建設費				0
		旅 費	0	0	0
		需 用 費	0	0	0
		委 託 料	0	0	0
		工 事 請 負 費	0	0	0
		公 有 財 産 購 入 費	0	0	0
		備 品 購 入 費	0	0	0
		負担金補助及び交付金	0	0	0
	世羅消防署費		<b>69, 259</b>	<b>92, 549</b>	△ 23290
		報 償 費	0	0	0
		旅 費	1, 212	1, 374	△ 162
		需 用 費	10, 708	11, 269	△ 561
		役 務 費	3, 613	3, 984	△ 371
		委 託 料	588	561	27
		使用料及び賃借料	126	144	△ 18
		原 材 料 費	40	40	0
		備 品 購 入 費	39, 510	59, 670	△ 20160
		負担金補助及び交付金	13, 281	15, 279	△ 1998
		公 課 費	181	228	△ 47
	防 災 費		<b>22, 348</b>	<b>32, 173</b>	△ 9825
		報 酬	285	214	71
		報 償 費	693	671	22
		旅 費	136	108	28
		需 用 費	5, 095	4, 211	884
		役 務 費	261	263	△ 2
		委 託 料	8, 865	8, 388	477
		使用料及び賃借料	34	1, 542	△ 1508
		工 事 請 負 費	1, 300	0	1300
		原 材 料 費	100	80	20
		備 品 購 入 費	0	720	△ 720
		負担金補助及び交付金	5, 579	15, 976	△ 10397

# 一般会計予算・決算と消防費予算・決算

(単位：千円)

年 度	一 般 会 計		消 防 費		比 率 %	
	当 初 (A)	決 算 (B)	当 初 (C)	決 算 (D)	当初(C)／(A)	決算(D)／(B)
平成26	43,064,000	46,640,777	2,026,167	2,066,203	4.7%	4.4%
平成27	48,284,000	46,014,199	2,688,027	2,550,996	5.6%	5.5%
平成28	46,765,000	50,302,560	2,607,764	2,497,372	5.6%	5.0%
平成29	45,677,000	48,114,259	3,015,356	2,840,709	6.6%	5.9%
平成30	47,678,000	51,431,540	1,878,486	2,115,761	3.9%	4.1%
平成31	50,197,000	51,580,375	1,719,431	1,806,209	3.4%	3.5%
令和 2	52,776,000	63,616,988	1,857,149	1,784,869	3.5%	2.8%
令和 3	47,420,000	52,871,739	1,892,557	1,823,775	4.0%	3.4%
令和 4	48,363,000	—	2,272,855	—	4.7%	—
令和 5	48,964,000	—	2,213,317	—	4.5%	—

## 一般会計予算と消防費予算の推移

(単位：千円)

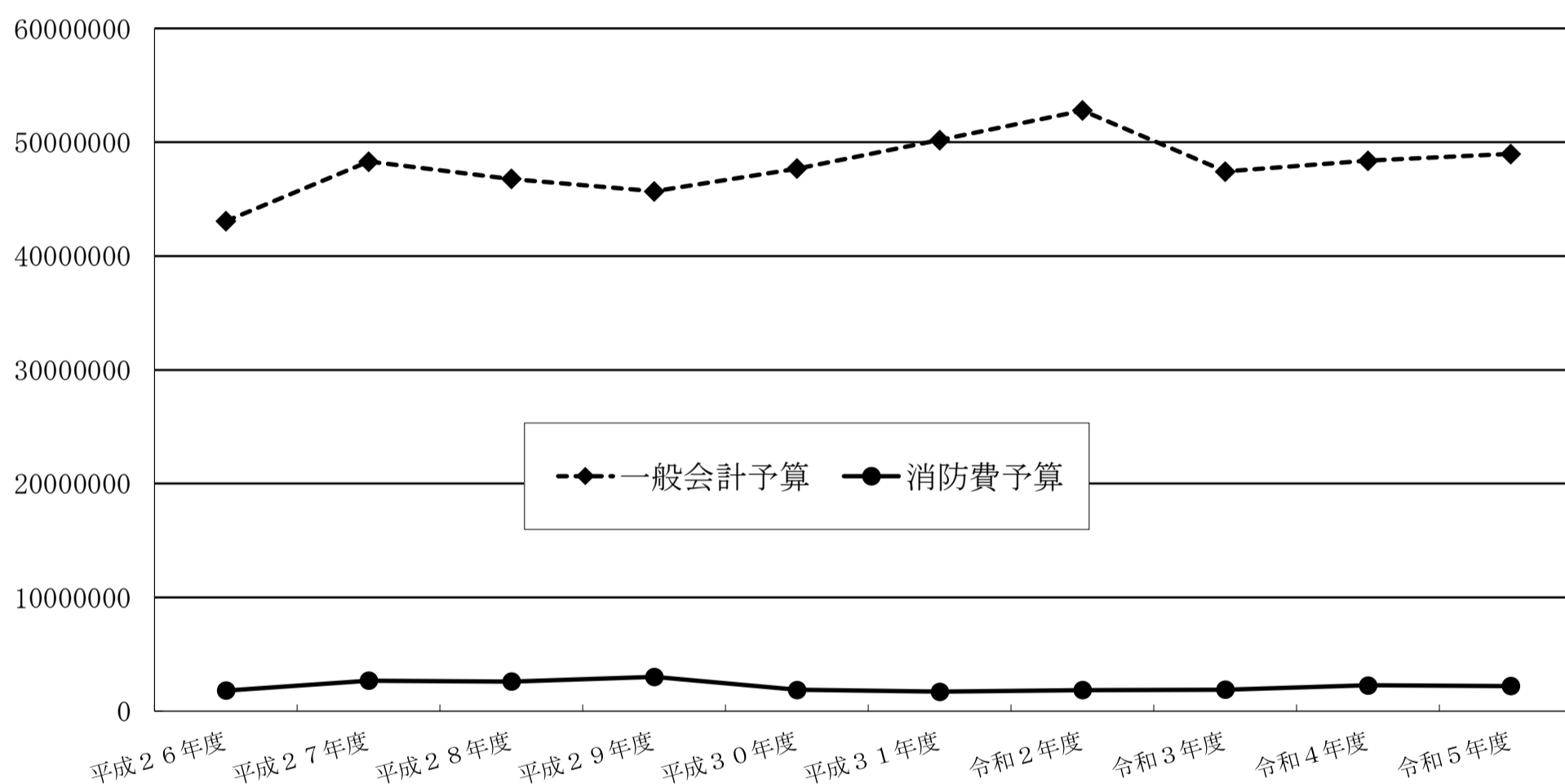

## 職員諸手当支給状況

令和5年4月1日現在

区 分	支 給 範 囲	支 給 単 位 ・ 金 額
救 急	救急業務に従事したとき	60円／1件
高 所 特 殊	高所特殊消防作業に従事したとき	100円／1当務
深 夜	当務員が深夜勤務に従事したとき	140円／1当務
夜 勤	当務員が深夜勤務に従事したとき	時間当たり給与額の 25／100
時 間 外	勤務時間外に勤務したとき	時間当たり給与額の 125／100・150／100
時 間 外	勤務を要しない日	時間当たり給与額の 135／100・160／100
休 日	当務員が祝祭日に勤務したとき	時間当たり給与額の 135／100
新型コロナウイルス感染症に係る特殊勤務手当	新型コロナウイルス感染症の患者及びその疑いのある者の移送したとき	3,000円／1日
	上記の者の身体に接触して又は長時間にわたり接して行う作業に従事したとき	4,000円／1日

# 消防相互応援等協定締結状況

令和5年4月1日現在

協定の名称	協定年月日	協定先	協定元
尾道海上保安部と三原市との消防業務協定の締結に関する覚書	昭和43年9月13日	尾道海上保安部	三原市
消防応援等協定	昭和45年10月1日	三菱重工業（株）三原製作所	三原市消防本部
非常災害時におけるタクシー無線通信協定	昭和51年2月25日 昭和56年12月23日 平成元年1月25日 平成17年8月1日	三原市内タクシー 本郷町内タクシー 北部管内タクシー 大和町内タクシー	三原市消防本部
広島県防災行政用無線局の管理及び運用に関する協定	平成6年4月1日	広島県	三原市
ドクターズカー運用に関する協定	平成6年6月24日	医療法人里仁会 興生総合病院	三原市消防本部
広島県内航空消防協定	平成2年4月1日	広島市	三原市
広島空港周辺都市航空機災害消防相互応援協定広島空港及びその周辺における消火救難活動に関する協定	平成5年10月29日	新空港周辺の2都市 (東広島市, 竹原市)	三原市
広島県防災ヘリコプター応援協定	平成8年7月11日	広島県	三原市
三原市消防本部, 尾道市消防局救急業務応援に関する協定	平成20年3月15日	尾道市	三原市
新型インフルエンザ疑い患者等の搬送に関する覚書	平成28年2月26日	広島検疫所広島空港検疫所支所	三原市消防本部
広島県ドクターヘリの高速道路等の運航に係る確認書	平成28年3月11日	広島県健康福祉局, 広島大学病院, 広島県内9の市・町の消防本部, 警察庁中国管区警察総務監察・広域調整部, 広島県警察本部交通部, 国土交通省中国地方整備局道路部, 西日本高速道路(株)中国支社保全サービス事業部, 本州四国連絡高速道路(株)しまなみ尾道管理センター	三原市消防本部
広島県内広域消防相互応援協定	平成29年6月1日	県下全城市町	三原市
災害発生時等における避難施設としての利用に関する協定書	平成31年1月24日	三原農業協同組合	三原市消防本部
地域の安全・安心を守る活動に関する協定	令和2年9月1日	三原郵便局	三原市消防本部
G7広島サミット消防・救急体制整備に関する応援協定	令和5年2月13日	東京都, 京都市, 大阪市, 堺市, 神戸市, 岡山市, 倉敷市, 津山圏域消防組合, 鳥取県東部広域行政管理組合, 鳥取県西部広域行政管理組合, 出雲市, 松山市, 下関市宇部・山陽小野田消防組合, 周南市, 山口市, 岩国地区消防組合, 北九州市, 福岡市, 熊本市, 広島県内13の市・町	三原市

予 防



### 行政区別危険物施設数

令和5年3月31日現在

行政区	施設 合計	製造 所	貯蔵所								取扱所					
			小計	屋内	屋外 タンク	屋内 タンク	地下 タンク	簡易 タンク	移動 タンク	屋外	小計	給油	第一種 販売	第二種 販売	移送	一般
合計	413	6	254	62	52	10	78	1	45	6	153	88	1			64
三原市	331	6	205	60	40	8	61	1	29	6	120	67	1			52
世羅町	82		49	2	12	2	17		16		33	21				12

### 危険物施設数の推移

過去10年間の施設数

年別	施設 合計	製造 所	貯蔵所								取扱所					
			小計	屋内	屋外 タンク	屋内 タンク	地下 タンク	簡易 タンク	移動 タンク	屋外	小計	給油	第一種 販売	第二種 販売	移送	一般
平成25年	509	6	312	69	77	15	98	1	40	12	191	106	3			82
平成26年	508	7	312	69	76	16	94	1	44	12	189	104	3			82
平成27年	496	7	302	68	70	15	96	1	41	11	187	104	3			80
平成28年	491	8	300	71	70	15	91	1	42	10	183	102	2			79
平成29年	469	8	286	69	63	15	85	1	44	9	175	102	2			71
平成30年	454	8	277	62	61	13	87	1	46	7	169	95	2			72
平成31年	439	7	264	60	59	11	82	1	45	6	168	94	2			72
令和2年	428	7	257	59	53	11	81	1	46	6	164	94	2			68
令和3年	420	6	255	62	52	10	79	1	45	6	159	92	1			66
令和4年	413	6	254	62	52	10	78	1	45	6	153	88	1			64

類別・指定数量倍数別危険物施設数

令和5年3月31日現在

施設 種別	合 計	製 造 所	貯 蔵 所								取 扱 所					
			小 計	屋 内	屋 外 タンク	屋 内 タンク	地 下 タンク	簡 易 タンク	移 動 タンク	屋 外	小 計	給 油	第 一 種 販 売	第 二 種 販 売	移 送	一 般
合 計	413	6	254	62	52	10	78	1	45	6	153	88	1			64
5倍以下	152		114	18	18	6	41	1	28	2	38	17				21
～10	98	1	56	17	11	3	21			4	41	18	1			22
～50	98	2	60	16	15	1	12		16		36	17				19
～100	20	2	8	4	3				1		10	9				1
～150	11		6	2	2		2				5	5				
～200	11		4	3			1				7	7				
～1,000	23	1	6	2	3		1				16	15				1
～5,000																
～10,000																
10,000倍超																
第 1 類																
第 2 類	2		2	2												
第 3 類																
第 4 類	407	6	250	58	52	10	78	1	45	6	151	88	1			62
第 5 類																
第 6 類																
混 在	4		2	2							2					2

危険物施設立入検査状況

令和5年3月31日現在

施設 違反状況	合 計	製 造 所	貯 蔵 所								取 扱 所					
			小 計	屋 内	屋 外 タンク	屋 内 タンク	地 下 タンク	簡 易 タンク	移 動 タンク	屋 外	小 計	給 油	第 一 種 販 売	第 二 種 販 売	移 送	一 般
立 入 検 査	165	6	82	17	13	4	33		14	1	77	67				10
違 反 件 数	54	3	28		3	1	19		5		23	20				3
是 正 済	44	3	21		2	1	14		4		20	18				2
未 是 正	10		7		1		5		1		3	2				1
違 反 内 容																
貯蔵取扱	4	2	1				1				1	1				
構造設備	32	1	14		4	3	4		3		17	16				1
定期点検	21		18		1		16		1		3	3				
そ の 他	29	1	11		2		7		2		17	15				2

危険物施設等の事務処理状況

令和5年3月31日現在

事務内容	施設	合計	製造所	貯蔵所							取扱所						
				小計	屋内	屋外タンク	屋内タンク	地下タンク	簡易タンク	移動タンク	屋内	屋外	小計	給油	第一種販売	第二種販売	移送
許可申請	設置	5	1	4		3				1							
	変更	17	7	3	1					2		7	6				1
完成検査	設置	3		2		1				1		1	1				
	変更	16	7	3	1					2		6	5				1
仮使用承認		11	5									6	5				1
予防規程認可		41	1	14	5	8					1	26	22				4
廃止届等		12		5		1		1		3		7	5				2
保安監督者		65	1	31	20	9		1			1	33	24				9
軽微変更届		60	13	17	4	4	1	4		3	1	30	28				2
名義名称変更		97		54	23	9	2	15	3		2	43	18				25
品名数量倍数変更		7	1	3	2					1		3	3				
譲渡・引渡届		4		3				1		2		1	1				
休止・再開届		1		1	1												
完成検査前検査	水張	1	/														
	水圧	5															
	溶接部																
保安検査																	
タンク(条例)	水張																
	水圧																
仮貯蔵・仮取扱		2															

行政区別少量危険物・指定可燃物貯蔵取扱所数

令和5年3月31日現在

施設別	行政区	合計	三原市	世羅町
少量危険物貯蔵取扱所		821	634	187
指定可燃物貯蔵取扱所		146	144	2

行政区別高压ガス施設数

令和5年3月31日現在

施設		行政区	合計	三原市	世羅町
		合計			
合計			343	301	42
製造所	第1種許可事業所		21	18	3
	一般(定置式)		9	7	2
	一般(移動式)		2	2	
	一般(定置・移動)		1	1	
	一般・LPG兼業				
	LPG(定置式)		3	2	1
	LPG(移動式)		1	1	
	LPG(定置・移動)				
	冷凍事業所		5	5	
	第2種届出事業所		200	188	12
	一般(定置式)		17	16	1
	一般(移動式)		9	9	
	一般(定置・移動)				
	一般・LPG兼業				
	LPG(定置式)				
	LPG(移動式)				
	LPG(定置・移動)				
冷凍事業所		157	148	9	
在宅酸素		17	15	2	
貯蔵所	第1種許可事業所		11	9	2
	一般		2	2	
	一般・LPG兼業		3	3	
	LPG		6	4	2
	第2種届出事業所		11	9	2
	一般		9	8	1
	一般・LPG兼業		1	1	
LPG		1		1	
特定高压ガス消費施設	合計		16	12	4
	一般		8	7	1
	一般・LPG兼業		1	1	
	LPG		7	4	3
高压ガス販売事業所	合計		84	65	19
	一般		57	45	12
	一般・LPG兼業		9	8	1
	LPG		18	12	6

## 高圧ガス施設保安検査状況

令和5年3月31日現在

施設		検査機関	合計	消防	指定保安検査機関	高圧ガス保安協会 (KHK)
合計			16	1	10	5
製造所	第1種許可事業所	一般（定置式）	5	1	2	2
		一般（移動式）	3		3	
		一般（定置・移動）	1		1	
		一般・LPG兼業				
		LPG（定置式）	3		3	
		LPG（移動式）	1		1	
		LPG（定置・移動）				
		冷凍事業所	3			3

## 高圧ガス施設立入検査状況

令和5年3月31日現在

施設 違反状況	合計	製造所		貯蔵所		特定消費	販売事業
		第1種	第2種	第1種	第2種		
立入検査	8	1	2		2	3	
違反件数							
	是正済						
	未是正						
違反内容	貯蔵取扱						
	構造設備						
	定期点検						
	その他						

高圧ガス施設の事務処理状況

令和5年3月31日現在

施設 事務内容		合計	製造所						貯蔵所				特定消費		販売事業		
			第1種			第2種			第1種		第2種		一般	LPG	一般	LPG	
			一般	LPG	冷凍	一般	LPG	冷凍	在宅酸素	一般	LPG	一般					LPG
許可申請	設置	2	1						1								
	変更	3		3													
完成検査	設置	1	1														
	変更	4	1	3													
完成検査結果報告書																	
完成検査受検届																	
製造開始届																	
製造事業届		4					2	2									
貯蔵所設置届																	
特定高圧ガス消費届																	
販売事業届		4														4	
施設変更届																	
軽微変更届		3	1	2													
施設休止届																	
廃止届		5		1	1	1										2	
危害予防規程		3	3														
保安統括者届		2	2														
保安統括代理者届		2	2														
保安技術管理者等届		3	2	1													
保安主任者等届																	
取扱・販売主任者届		3											1		1	1	
冷凍保安責任者届		3			3												
承継届		4			1	1		1								1	
事故届																	
保安検査申請																	
保安検査結果報告書		15	9	3	3												
保安検査受検届		15	9	3	3												

### 行政区別火薬類施設数

令和5年3月31日現在

行政区		施設	合計	三原市	世羅町
合計			17	11	6
販売営業	産業火薬類		1	1	
	実包・空包等		1		1
	競技用紙雷管		1	1	
	船舶用火工品		1	1	
火薬庫 (棟数)	1級火薬庫		4	4	
	3級火薬庫				
	実包火薬庫		1		1
	煙火火薬庫		1	1	
火薬庫外(指示)貯蔵所			4	2	2
消費者(箇所)(採石関係)			3	1	2

### 火薬類施設保安検査・立入検査状況

令和5年3月31日現在

施設	違反状況	合計	火薬庫			販売所				火薬庫外	消費場所	
			1級	実包	煙火	産業火薬類	実包・空包	競技用紙雷管	船舶用火工品	指示以外含む	産業火薬類	煙火
保安検査		3	1	1	1							
立入検査		17	4	1	1	1	1			2	4	3
違反件数	是正済											
	未是正											
違反内容	貯蔵取扱											
	構造設備											
	定期点検											
	その他											

火薬類施設の事務処理状況

令和5年3月31日現在

事務内容	施設	合計	火薬庫			販売所				火薬庫外貯蔵所	消費関係							
			一級火薬庫	実包火薬庫	煙火火薬庫	産業火薬類	実包・空包	船舶用火工品	競技用紙雷管		産業火薬類					煙火		
											採石	土木工事	コンクリート破砕器	建設用鋌打銃用空包	薬液注入用薬包			
許可申請等	設置																	
	移転																	
	変更																	
完成検査	設置																	
	移転																	
	変更																	
譲渡許可		1							1									
譲受許可		1										1						
譲受・消費許可		4									3	1						
煙火消費許可		4																4
輸入許可																		
廃棄許可																		
譲渡譲受許可証書換・再交付																		
保安検査		3	1	1	1													
保安教育計画認可																		
許可申請書等記載事項変更報告(届出)書		9			1						8							
廃止届																		
火薬庫貯蔵火薬類等変更届																		
火薬庫外貯蔵所貯蔵火薬類等変更届																		
火薬庫使用休止届																		
火薬庫軽微変更届																		
火薬庫承継届																		
定期自主検査計画(変更)届																		
定期自主検査実施報告		8	4	2	2													
販売・火薬庫・消費年度報告書		10	2	1	1	1	1	1			3							
コンクリート破砕器の消費届		1											1					
火薬類輸入届																		
安定度試験報告書																		
事故報告書																		
取扱保安責任者選任・解任届		6			1						3	2						



# 行政区別防火対象物数

令和5年3月31日現在

項 別		行政区		合 計	三 原 市	世 羅 町
		合 計				
		合 計		4,320	3,449	871
1	イ	劇場・映画館		4	4	
	ロ	公会堂・集会場		67	48	19
2	イ	キャバレー		0		
	ロ	遊 技 場		5	3	2
	ハ	風 俗 店		0		
	ニ	カラオケ		1	1	
3	イ	待合・料理店		0		
	ロ	飲 食 店		82	62	20
4		百貨店・販売店舗		174	127	47
5	イ	旅館・ホテル		36	28	8
	ロ	寄宿舎・共同住宅		905	841	64
6	イ	病院・診療所		61	52	9
	ロ	老人ホーム		45	40	5
	ハ	デイケア・保育所		92	75	17
	ニ	幼稚園・養護学校		20	20	
7		学 校		169	138	31
8		図書館・美術館		8	4	4
9	イ	蒸気・熱気浴場		0		
	ロ	公 衆 浴 場		2	1	1
10		停車場・発着場		2	1	1
11		神社・寺院・教会		89	86	3
12	イ	工場・作業場		625	484	141
	ロ	テレビスタジオ		0		
13	イ	車庫・駐車場		63	44	19
	ロ	航空機格納庫		2	2	
14		倉 庫		436	354	82
15		事 務 所		879	575	304
16	イ	特定を含む複合用途		334	279	55
	ロ	イ以外の複合用途		203	178	25
16の2		地 下 街		0		
16の3		準 地 下 街		0		
17		重 要 文 化 財		16	2	14
18		アーケード		0		

(150㎡以上の防火対象物の棟数)

# 消防用設備等設置状況（三原市）

令和5年3月31日現在

設備等		消	屋	ス	水	自	漏	非	誘	避	動	消	連
項 別		火	内	プ	噴	火	電	常	導	難	力	防	結
		器	消	リ	霧	報		警	灯	器	ポ	用	送
			火	ン	等			報		具	ン	水	水
			栓	ク						プ		管	
				ラ									
				ー									
合 計		3,167	286	81	63	1,306	44	289	974	436	7	34	91
1	イ 劇場	4	2			3		3	4				
	ロ 集会場	47	8	2		40		20	41	5			
2	イ キャバレー												
	ロ 遊技場	16	1			2		1	3				
	ハ 風俗店												
	ニ カラオケ	1				1			1				
3	イ 待合												
	ロ 飲食店	126				19		31	59	14			
4	百貨店	125	14	6	5	69		24	110	1		2	
5	イ ホテル	29	4	1	1	89	3	5	26	10			6
	ロ 共同住宅	834	9		7	187	17	30	48	188		2	52
6	イ 病院	52	2	12	1	30	2	12	48	9			5
	ロ 老人ホーム	40	2	39		41	1	3	40	5			
	ハ デイサービス	75	2			71	2	5	69	14			
	ニ 幼稚園	20	1			15	3	4	11	9			
7	学 校	126	46		1	109		40	14	35		1	1
8	図 書 館	3	1			2		2	2	1			
9	イ 蒸気浴場												
	ロ 公衆浴場	1						1	1				
10	発着場	1											
11	神社・寺	33	1			2	2	12	8	3			
12	イ 工 場	466	91	1	13	216	2	3	69	2	5	19	2
	ロ スタジオ												
13	イ 駐 車 場	42			14	5			3	1			1
	ロ 格納庫	2			2	2			1				
14	倉 庫	342	34	1		110	1	1	40	3	1	6	
15	事 務 所	424	37		6	117	3	49	150	36	1	3	5
16	イ 特定複合	226	22	19	9	136	3	30	187	64		1	15
	ロ 複 合	130	9		4	38	4	13	39	36			4
16の2	地 下 街												
16の3	準地下街												
17	文 化 財	2				2	1						
18	アーケード												

(政令により設置義務のあるもののうち設置されているもの)

消防用設備等設置状況（世羅町）

令和5年3月31日現在

設備等		消 火 器	屋 内 消 火 栓	ス プ リ ン ク ラ ー	水 噴 霧 等	自 火 報	漏 電	非 常 警 報	誘 導 灯	避 難 器 具	動 力 ポン プ	消 防 用 水	連 結 送 水 管
合 計		821	48	14	2	250	5	77	204	47	2	1	2
1	イ 劇 場												
	ロ 集 会 場	18	1			12		14	15	1			
2	イ キャバレー												
	ロ 遊 技 場	3				2		1	2	2			
	ハ 風 俗 店												
	ニ カラオケ												
3	イ 待 合												
	ロ 飲 食 店	42				4	1	5	14	1			
4	百 貨 店	46	6	1	1	26		13	34				
5	イ ホ テ ル	7	1			23	1		8	3			
	ロ 共 同 住 宅	62				8	1	3	3	20			
6	イ 病 院	9		2	1	5		4	10	2			1
	ロ 老 人 ホ ム	5	2	5		5		1	5				
	ハ デイサービス	17		1		14	2	2	12	2			
	ニ 幼 稚 園												
7	学 校	27	15			22		11	8	6			
8	図 書 館	3				1		1	2				
9	イ 蒸気浴場												
	ロ 公衆浴場	1											
10	発着場	1											
11	神社・寺	2				1			1				
12	イ 工 場	140	18			54			16		2	1	
	ロ スタジオ												
13	イ 駐 車 場	16											
	ロ 格 納 庫												
14	倉 庫	83	1			9		1	2				
15	事 務 所	252	2			22		9	35	2			
16	イ 特定複合	53	2	5		33		10	36	6			1
	ロ 複 合	21				9		2	1	2			
16の2	地 下 街												
16の3	準地下街												
17	文 化 財	13											
18	アーケード												

(政令により設置義務のあるもののうち設置されているもの)

階数別中高層建築物（15m以上）の現況

令和5年3月31日現在

階数		行政区・項別	合計		1～3階	4～6階	7～9階	10階	11階	12階	13階	14階	15階
			合計	31m超									
合計			379	45	94	218	32	11	6	3	6	2	7
三原市			351	45	75	209	32	11	6	3	6	2	7
世羅町			28		19	9							
1	イ	劇場	1		1								
	ロ	集会場	7	1	6								
2	イ	キャバレー											
	ロ	遊技場	1			1							
	ハ	風俗店											
	ニ	カラオケ	1		1								
3	イ	待合											
	ロ	飲食店	8			8							
4		百貨店	9		7	2							
5	イ	ホテル	14	3		6	2	2	1				
	ロ	共同住宅	119	25	3	49	12	9	4	2	6	2	7
6	イ	病院	12	2	1	6	3						
	ロ	老人ホーム	5			5							
	ハ	デイサービス	1		1								
	ニ	幼稚園											
7		学校	34	2	11	21							
8		図書館	2		2								
9	イ	蒸気浴場											
	ロ	公衆浴場											
10		発着場											
11		神社・寺											
12	イ	工場	38	3	26	9							
	ロ	スタジオ											
13	イ	駐車場	3			3							
	ロ	格納庫											
14		倉庫	8	1	5	2							
15		事務所	50	2	16	29	3						
16	イ	特定複合	79	5	12	52	9			1			
	ロ	複合	32	1	2	25	3		1				
17		文化財											
18		アーケード											

## 建築同意事務処理状況の推移

種 別		年 度				
		令和4年度	令和3年度	令和2年度	平成31年度	平成30年度
合 計		84	63	77	90	93
確 認 申 請		68	55	55	78	80
計 画 通 知		10	5	16	11	6
許 可 申 請		6	3	6	1	7
建 築 種 別	新 築	69	53	59	48	74
	増 築	13	8	18	39	15
	改 築	1				
	移 転					
	修 繕				1	
	模 様 替					
	用途変更	1	2		2	4
	そ の 他					

## 行政区別建築同意事務処理状況

令和5年3月31日現在

種 別		行政区		
		合 計	三 原 市	世 羅 町
合 計		84	71	13
確 認 申 請		68	55	13
計 画 通 知		10	10	
許 可 申 請		6	6	
建 築 種 別	新 築	69	58	11
	増 築	13	11	2
	改 築	1	1	
	移 転			
	修 繕			
	模 様 替			
	用途変更	1	1	
	そ の 他			

# 防火管理者選任状況

令和5年3月31日現在

行政区		合 計		三 原 市		世 羅 町		
		8 条	届 済	8 条	届 済	8 条	届 済	
合 計		881	864	729	715	152	149	
1	イ	劇 場	3	3	3	3		
	ロ	集 会 場	49	48	38	37	11	11
2	イ	キャバレー						
	ロ	遊 技 場	4	4	2	2	2	2
	ハ	風 俗 店						
	ニ	カラオケ	1	1	1	1		
3	イ	待 合						
	ロ	飲 食 店	76	76	64	64	12	12
4		百 貨 店	118	115	89	88	29	27
5	イ	ホ テ ル	26	26	22	22	4	4
	ロ	共 同 住 宅	91	89	87	85	4	4
6	イ	病 院	16	16	11	11	5	5
	ロ	老 人 ホ ー ム	31	31	28	28	3	3
	ハ	デ イ ケ ア セ ン タ ー	50	50	42	42	8	8
	ニ	幼 稚 園	8	8	8	8		
7		学 校	39	39	31	31	8	8
8		図 書 館	4	4	2	2	2	2
9	イ	蒸 気 浴 場						
	ロ	公 衆 浴 場						
10		発 着 場						
11		神 社 ・ 寺	15	14	14	13	1	1
12	イ	工 場	37	36	34	33	3	3
	ロ	ス タ ジ オ						
13	イ	駐 車 場						
	ロ	格 納 庫						
14		倉 庫	4	3	4	3		
15		事 務 所	66	63	55	53	11	10
16	イ	特 定 複 合	212	208	167	163	45	45
	ロ	複 合	31	30	27	26	4	4
16の2		地 下 街						
16の3		準 地 下 街						
17		文 化 財						
18		ア ー ケード						

## 各種届出・申請事務処理状況

令和5年3月31日現在

行政区 届出種別	合計	三原市	世羅町	前年度
消防用設備等計画書	40	35	5	36
消防用設備等免除	47	41	6	41
消防用設備等着工	146	134	12	107
消防用設備等設置	246	198	48	233
防火対象物使用開始	337	274	63	229
消防法令適合通知書	12	8	4	3
防火管理者選任解任	258	222	36	284
消防計画作成変更	297	255	42	329
消防用設備等点検結果	2,037	1,610	427	2,073
消防訓練実施	768	626	142	776
炉・ボイラー等設置	32	27	5	18
発電設備等設置	44	41	3	40
水素ガス気球	0	0	0	0
ネオン管灯設備設置	0	0	0	11
少量危険物貯蔵取扱	20	14	6	14
少量危険物廃止	17	15	2	26
指定可燃物貯蔵取扱	5	5	0	23
指定可燃物廃止	0	0	0	24
圧縮アセチレンガス等 (LPG)	28	15	13	22
液化石油ガス設備工事	4	3	1	4
煙火打ち上げ・仕掛け	2	2	0	2
催物等開催	0	0	0	0
喫煙・裸火・危険物品等	19	19	0	9
火災とまぎらわしい煙	3,891	921	2,970	3,157

通 信



# 消防無線機の現況

## 固定局（４）

令和５年４月１日現在

呼出名称	出力	c h	所属	配置
みはらしょうぼう おのみち	4 mW	多重無線	指令センター	指令センター
みはらしょうぼう たかみやま	4 mW 20mW	多重無線	指令センター	高見山中継所
みはらしょうぼう りゅうおうざん	20mW 32mW	多重無線	指令センター	竜王山中継所
みはらしょうぼう うねやま	32mW	多重無線	指令センター	宇根山中継所

## 遠隔制御装置（３）

呼出名称	出力	c h	所属	配置
みはらほんぶ１	基地局の遠隔制御		本部	事務室
みはらほんぶ２	基地局の遠隔制御		本部	事務室
みはらほんぶ３	基地局の遠隔制御		三原署	事務室

## 基地局（３）

呼出名称	出力	c h	所属	配置
みはらしょうぼう りゅうおうざん	20W	活・県・統	指令センター	竜王山中継所
みはらしょうぼう うねやま	20W	活・県・統	指令センター	宇根山中継所
みはらしょうぼう たかみやま	20W	県・統	指令センター	高見山中継所

宇根山中継局の統制波は切替式

## 卓上型移動局（９）

呼出名称	出力	c h	所属	配置
みはらしょうぼう だいいちそうち	5W	活・運・統	三原署	事務室
みはらしょうぼう だいにそうち	5W	活・運・統	三原署	事務室
みはらしょうぼう だいさんそうち	5W	活・運・統	三原署	事務室
いとさきしょうぼう（予備）	5W	活・運・統	三原署	事務所
くいしょうぼう	5W	活・運・統	久井出張所	事務所
みはらにししょうぼう	5W	活・運・統	三原西署	事務所
だいわしょうぼう	5W	活・運・統	大和出張所	事務所
せらしょうぼう	5W	活・運・統	世羅署	警備室
せらにししょうぼう	5W	活・運・統	世羅西出張所	事務所

## 車載移動局（４１）

呼出名称	出力	c h	所属	配置
みはらしき１	5W	活・運・統・相	総務課	三原指揮１号車
みはらしき２	5W	活・運・統・相	三原署	三原指揮２号車
みはらしき３	5W	活・運・統・相	総務課	予備
みはらこうほう１	5W	活・運・統・相	予防課	三原広報１号車
みはらこうほう２	5W	活・運・統・相	予防課	三原広報２号車
みはらだんこう１	5W	活・運・統・相	警防課	三原団広報１号車

みはらだんこう2	5W	活・運・統・相	警防課	三原団広報2号車
みはらかがく1	5W	活・運・統・相	三原署	三原化学1号車
みはらかもめ1	5W	活・運・統・相	三原署	三原かもめ1
みはらきゅうきゅう1	5W	活・運・統・相	三原署	三原救急1号車
みはらきゅうきゅう2	5W	活・運・統・相	三原署	三原救急2号車
みはらきゅうきゅう3	5W	活・運・統・相	三原署	三原救急3号車
みはらきゅうじょ1	5W	活・運・統・相	三原署	三原救助1号車
みはらしえん1	5W	活・運・統・相	三原署	三原支援1号車
みはらせきさい1	5W	活・運・統・相	三原署	三原積載1号車
みはらたんく1	5W	活・運・統・相	三原署	三原タンク1号車
みはらはしご1	5W	活・運・統・相	三原署	三原はしご1号車
みはらぼんぷ1	5W	活・運・統・相	三原署	三原ポンプ1号車
みはらぼんぷ2	5W	活・運・統・相	三原署	三原ポンプ2号車
みはらぼんぷ3	5W	活・運・統・相	三原署	三原ポンプ3号車
みはらゆそう1	5W	活・運・統・相	三原署	三原輸送1号車
くいきゅうきゅう1	5W	活・運・統・相	久井出張所	久井救急1号車
くいぼんぷ1	5W	活・運・統・相	久井出張所	久井ポンプ1号車
みはらにしかがく1	5W	活・運・統・相	三原西署	三原西化学1号車
みはらにしきゅうきゅう1	5W	活・運・統・相	三原西署	三原西救急1号車
みはらにしきゅうきゅう2	5W	活・運・統・相	三原西署	三原西救急2号車
みはらにししき1	5W	活・運・統・相	三原西署	三原西指揮1号車
みはらにしせきさい1	5W	活・運・統・相	総務課	予備
みはらにしたんく1	5W	活・運・統・相	三原西署	三原西タンク1号車
みはらにしはんそう1	5W	活・運・統・相	三原西署	三原西搬送1号車
みはらにしぼんぷ1	5W	活・運・統・相	三原西署	三原西ポンプ1号車
だいわきゅうきゅう1	5W	活・運・統・相	大和出張所	大和救急1号車
だいわぼんぷ1	5W	活・運・統・相	大和出張所	大和ポンプ1号車
せらきゅうきゅう1	5W	活・運・統・相	世羅署	世羅救急1号車
せらこうほう1	5W	活・運・統・相	世羅署	世羅広報1号車
せらせきさい1	5W	活・運・統・相	世羅署	世羅積載1号車
せらたんく1	5W	活・運・統・相	世羅署	世羅タンク1号車
せらぼんぷ1	5W	活・運・統・相	世羅署	世羅ポンプ1号車
せらにしきゅうきゅう1	5W	活・運・統・相	世羅西出張所	世羅西救急1号車
せらにしこうほう1	5W	活・運・統・相	世羅西出張所	世羅西広報1号車
せらにしぼんぷ1	5W	活・運・統・相	世羅西出張所	世羅西ポンプ1号車

### 可搬型移動局 (1)

呼出名称	出力	ch	所属	配置
みはらぼんぷ11	5W	活・運・統	三原署	現場指揮本部

### 携帯移動局 (36)

呼出名称	出力	ch	所属	配置
みはらぼんぷ10	1W	活・運・統	本部	消防長
みはらぼんぷ20	1W	活・運・統	総務課	総務課長
みはらぼんぷ21	1W	活・運・統	総務課	総務係長
みはらぼんぷ30	1W	活・運・統	予防課	予防課長
みはらぼんぷ31	1W	活・運・統	予防課	予防係長
みはらぼんぷ40	1W	活・運・統	警防課	警防課長
みはらぼんぷ41	1W	活・運・統	警防課	警防係長
みはらぼんぷ42	1W	活・運・統	警防課	救急係長
みはらぼんぷ51	1W	活・運・統	警防課	消防団
みはらぼんぷ52	1W	活・運・統	警防課	消防団
みはらぼんぷ53	1W	活・運・統	警防課	消防団
みはらぼんぷ54	1W	活・運・統	三原署	予備

みはらほんぶ81	1W	活・運・統	三原署	予備
みはらほんぶ82	1W	活・運・統	三原西署	庶務予防係長
みはら10	1W	活・運・統	三原署	署長
みはら11	1W	活・運・統	三原署	消防第一係長
みはら12	1W	活・運・統	三原署	消防第二係長
みはら31	1W	活・運・統	三原署	救助第一係長
みはら32	1W	活・運・統	三原署	救助第二係長
みはら51	1W	活・運・統	三原署	救急第一係長
みはら52	1W	活・運・統	三原署	救急第二係長
みはら81	1W	活・運・統	三原署	予備
みはら82	1W	活・運・統	三原署	予備
みはら91	1W	活・運・統	三原署	庶務予防係長
くい11	1W	活・運・統	久井出張所	所長
みはらにし10	1W	活・運・統	三原西署	署長
みはらにし11	1W	活・運・統	三原西署	第一係長
みはらにし12	1W	活・運・統	三原西署	第二係長
みはらにし81	1W	活・運・統	三原西署	予備
だいわ11	1W	活・運・統	大和出張所	所長
せら10	1W	活・運・統	世羅署	署長
せら11	1W	活・運・統	世羅署	第一係長
せら12	1W	活・運・統	世羅署	第二係長
せら81	1W	活・運・統	世羅署	予備
せら91	1W	活・運・統	世羅署	庶務予防係長
せらにし11	1W	活・運・統	世羅西出張所	所長

※ 活:三原市活動波(市町村波)3波 運:運用波(県内共通波)全県用7波  
 県:運用波(県内共通波)広島県用1波 統:統制波(全国共通波)3波  
 相:防災相互波(アナログ)150MHz帯 他機関との交信用

### 可搬型移動局 署活系(アナログ)(1)

呼出名称	出力	ch	所属	配置
みはらほんぶ110	1W	署・相	三原署	現場指揮本部

### 携帯移動局 署活系(アナログ)(87)

呼出名称	出力	ch	所属	配置
みはらほんぶ210(◆)	1W	署・相	総務課	庶務係長
みはらほんぶ201	1W	署・相	三原西署	庶務予防係長
みはらほんぶ310(◆)	1W	署・相	予防課	予防係長
みはらほんぶ320(◆)	1W	署・相	予防課	建築係長
みはらほんぶ410(◆)	1W	署・相	警防課	警防係長
みはらほんぶ420	1W	署・相	警防課	救急係長
みはら100	1W	署・相	三原署	署長
みはら110	1W	署・相	三原署	消防第一係長
みはら120	1W	署・相	三原署	消防第二係長
みはら101	1W	署・相	三原署	第一消防隊長
みはら102	1W	署・相	三原署	第一消防隊員
みはら103	1W	署・相	三原署	第一消防隊員
みはら104	1W	署・相	三原署	第一消防隊員
みはら105	1W	署・相	三原署	第一消防隊員
みはら201	1W	署・相	三原署	第二消防隊長
みはら202	1W	署・相	三原署	第二消防隊員
みはら203	1W	署・相	三原署	第二消防隊員
みはら204	1W	署・相	三原署	第二消防隊員
みはら205	1W	署・相	三原署	第二消防隊員
みはら310	1W	署・相	三原署	救助第一係長

みはら320	1W	署・相	三原署	救助第二係長
みはら301	1W	署・相	三原署	救助隊長
みはら302	1W	署・相	三原署	救助隊員
みはら303	1W	署・相	三原署	救助隊員
みはら304	1W	署・相	三原署	救助隊員
みはら305	1W	署・相	三原署	救助隊員
みはら401	1W	署・相	三原署	予備
みはら402	1W	署・相	三原署	予備
みはら510	1W	署・相	三原署	救急第一係長
みはら520	1W	署・相	三原署	救急第二係長
みはら501	1W	署・相	三原署	救急隊長
みはら502	1W	署・相	三原署	救急隊員
みはら503	1W	署・相	三原署	救急隊員
みはら504	1W	署・相	三原署	救急隊員
みはら801	1W	署・相	三原署	予備
みはら802	1W	署・相	三原署	予備
みはら910	1W	署・相	三原署	予防係長
みはら901	1W	署・相	三原署	庶務予防係長
みはら902	1W	署・相	三原署	救急隊長
みはら903	1W	署・相	三原署	救急隊員
みはら904	1W	署・相	三原署	救急隊員
みはら905	1W	署・相	三原署	救急隊員
くい110	1W	署・相	久井出張所	所長
くい101	1W	署・相	久井出張所	消防隊長
くい102	1W	署・相	久井出張所	消防隊員
くい103	1W	署・相	久井出張所	消防隊員
くい104	1W	署・相	久井出張所	消防隊員
みはらにし100	1W	署・相	三原西署	署長
みはらにし110	1W	署・相	三原西署	第一係長
みはらにし120	1W	署・相	三原西署	第二係長
みはらにし101	1W	署・相	三原西署	消防隊長
みはらにし102	1W	署・相	三原西署	消防隊員
みはらにし103	1W	署・相	三原西署	消防隊員
みはらにし104	1W	署・相	三原西署	消防隊員
みはらにし105	1W	署・相	三原西署	消防隊員
みはらにし201	1W	署・相	三原西署	救急隊長
みはらにし202	1W	署・相	三原西署	救急隊員
みはらにし203	1W	署・相	三原西署	救急隊員
みはらにし204	1W	署・相	三原西署	救急隊員
みはらにし205	1W	署・相	三原西署	救急隊員
みはらにし801	1W	署・相	三原西署	予備
みはらにし802	1W	署・相	三原西署	予備
だいわ110	1W	署・相	大和出張所	所長
だいわ101	1W	署・相	大和出張所	消防隊長
だいわ102	1W	署・相	大和出張所	消防隊員
だいわ103	1W	署・相	大和出張所	消防隊員
だいわ104	1W	署・相	大和出張所	消防隊員
せら100	1W	署・相	世羅署	署長
せら110	1W	署・相	世羅署	第一係長
せら120	1W	署・相	世羅署	第二係長
せら101	1W	署・相	世羅署	消防隊長
せら102	1W	署・相	世羅署	消防隊員
せら103	1W	署・相	世羅署	消防隊員
せら104	1W	署・相	世羅署	消防隊員

せら105	1W	署・相	世羅署	消防隊員
せら201	1W	署・相	世羅署	救急隊長
せら202	1W	署・相	世羅署	救急隊員
せら203	1W	署・相	世羅署	救急隊員
せら204	1W	署・相	世羅署	救急隊員
せら205	1W	署・相	世羅署	救急隊員
せら801	1W	署・相	世羅署	予備
せら910	1W	署・相	世羅署	庶務予防係長
せらにし110	1W	署・相	世羅西出張所	所長
せらにし101	1W	署・相	世羅西出張所	消防隊長
せらにし102	1W	署・相	世羅西出張所	消防隊員
せらにし103	1W	署・相	世羅西出張所	消防隊員
せらにし104	1W	署・相	世羅西出張所	消防隊員

※ 署:三原市署活動波2波 相:防災相互波 400MHz帯(他機関との交信用)1波  
(◆)は署:三原市署活動波2波 相:防災相互波 400MHz帯(他機関との交信用)16波

### 消防・救急デジタル無線システム図

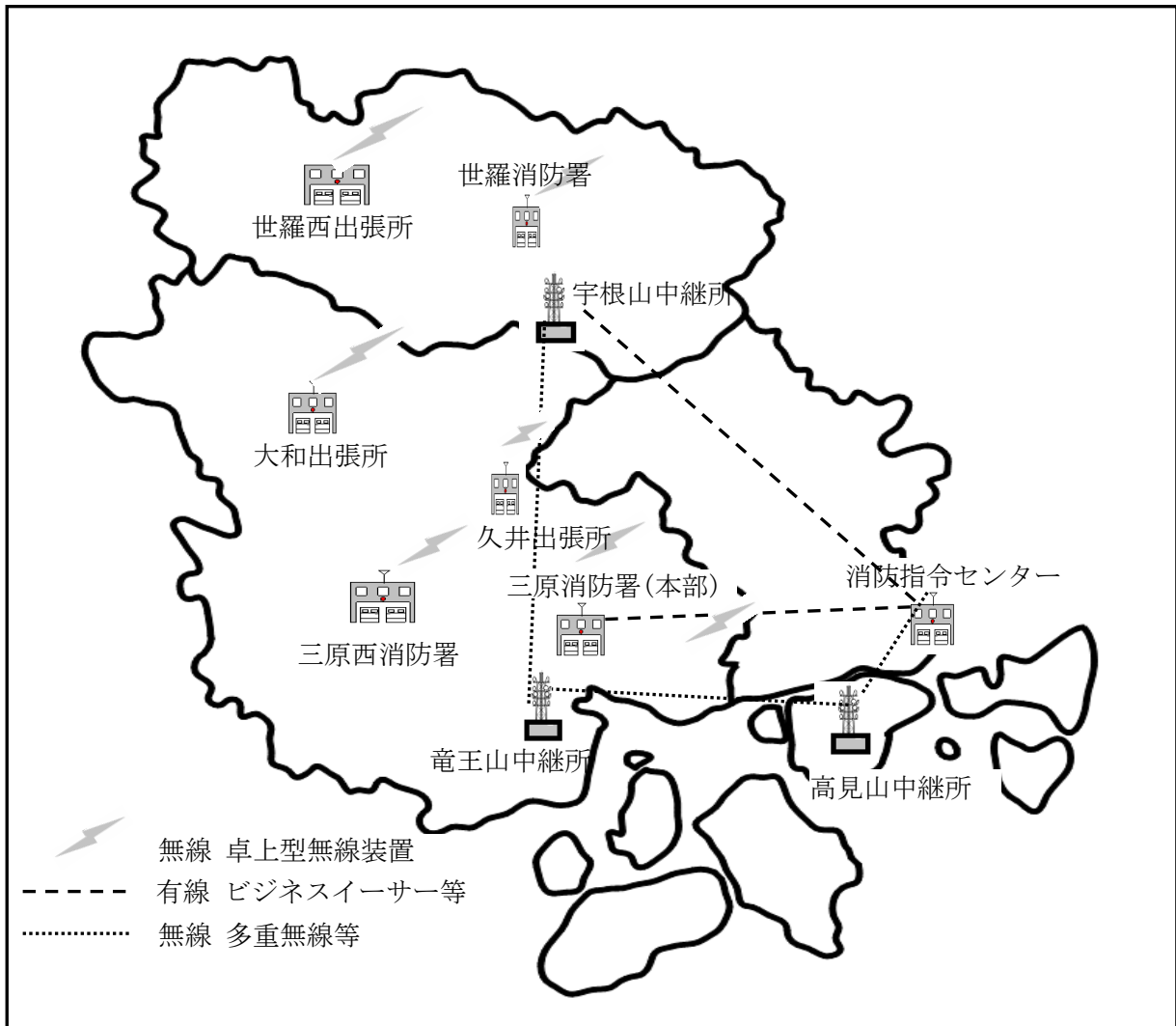

通信指令施設等の現況

令和5年4月1日現在

施設名等			設置数	備考
指令装置	NEFAST 電子指令装置 (自治省II型)	119番受付回線	16	固定12 携帯 4
		指令回線	6 (6)	三原署・三原西署・世羅署・大和出張所・世羅西出張所・久井出張所 ( )は尾道署所数
		局線(加入回線)	2	56-1225
		専用回線	5	三原警察・NEXCO西日本・本四高速 広島空港・尾道警察
		無線回線	4	
		転送回線	2	送信1・受信1
		内線	0	
	指令台	12		
	録音装置	1	多チャンネル長時間録音装置	
	非常用指令装置	1		
	指令制御装置	1		
	電源装置	1		
	署所端末装置	6 (6)	三原署・三原西署・世羅署・大和出張所・世羅西出張所・久井出張所 ( )は尾道署所数	
表示盤	車両運用表示盤	1	60インチ液晶	
	支援情報表示盤	1	55インチ液晶	
	多目的情報表示盤	1	65インチ液晶	
無線統制台	1			
自動出動指定装置	1			
指令伝送装置	1			
地図等検索装置	1			
指令設備付属装	音声合成装置	1		
	データメンテナンス端末	2		
	Eメール指令装置	1		
	検疫PC	1		
	NET119通報システム	1	PC2台 プリンタ1台 パトライト1基	
	三者間通話	1	英語・中国・韓国・ポルトガル・スペイン語	
車両動態管理システム(AVM)	39	III型24式・II型15式(三原消防分)		
消防情報テレホンサービス(三原市・世羅町)	1	0180-998-990		
無線通信施設	固定局(多重無線)	4	指令センター・高見山・竜王山・宇根山	
	基地局(デジタル)	3	竜王山・宇根山・高見山	
	移動局 (デジタル)	車載	5W	41
		卓上	5W	9
		可搬	5W	1
		携帯	1W	36
	移動局 (アナログ)	可搬	1W	1
		携帯	1W	87
広島県総合行政通信網(三原署)	防災内線電話	2	衛星電話回線 NTT公衆網	
	防災FAX	1	(ホットライン・一斉受令)	
	映像伝送装置	1	映像受信・TV会議	

### 尾道市・三原市消防指令センター 高機能消防通信指令システム システム系統図

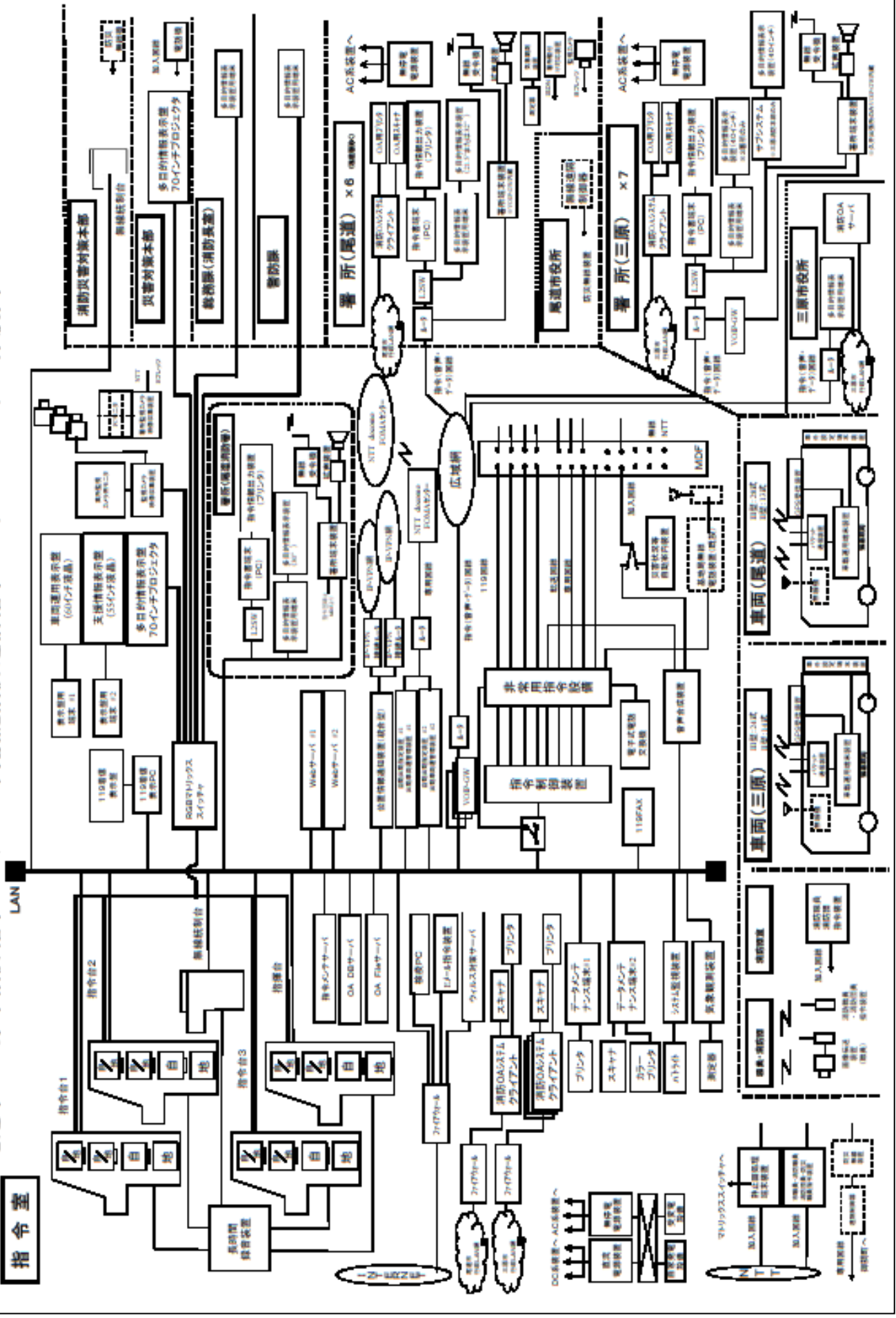

### 119番受付受信状況（携帯電話・IP電話含む）

種別 月別	火災	救急	救助	その他 災害	通報 訓練	試験	問合せ	間違い	いた ずら	その他	転送	FAX 転送	合計
1月	5	448	0	1	23	20	26	14	4	186	4	0	731
2月	13	416	4	1	25	13	26	20	11	229	4	0	762
3月	14	392	7	1	66	15	25	22	0	222	4	0	768
4月	18	384	2	1	20	22	32	31	8	211	1	0	730
5月	17	377	4	1	39	14	27	33	4	198	4	0	718
6月	9	452	5	2	37	53	36	29	7	229	4	0	863
7月	4	472	2	3	33	7	47	39	8	229	5	1	850
8月	6	470	1	2	15	17	59	25	2	182	12	0	791
9月	7	447	2	4	36	17	37	32	10	220	3	0	815
10月	4	412	3	3	64	36	37	27	6	151	6	0	749
11月	21	455	1	4	64	15	35	20	7	194	2	0	818
12月	6	547	8	4	49	43	39	28	7	240	3	0	974
合計	124	5272	39	27	471	272	426	320	74	2491	52	1	9569

### 携帯電話からの119番受付受信状況

種別 月別	火災	救急	救助	その他 災害	通報 訓練	試験	問合せ	間違い	いた ずら	その他	転送	FAX 転送	合計
1月	5	189	0	1	4	0	19	9	0	32	4	0	263
2月	10	178	3	1	4	0	14	16	11	24	3	0	264
3月	11	176	4	0	7	0	17	16	0	38	4	0	273
4月	14	178	2	1	3	0	19	19	2	26	1	0	265
5月	16	177	2	1	3	0	24	18	1	32	2	0	276
6月	9	229	5	2	2	0	23	14	6	29	4	0	323
7月	3	225	2	2	1	0	35	20	7	39	4	0	338
8月	3	234	0	2	3	0	37	18	1	34	12	0	344
9月	6	201	1	3	1	0	22	21	9	41	3	0	308
10月	3	203	3	3	8	0	30	18	5	32	6	0	311
11月	16	202	1	4	8	0	24	11	4	24	2	0	296
12月	3	268	4	2	6	0	25	17	4	27	3	0	359
合計	99	2460	27	22	50	0	289	197	50	378	48	0	3620

### IP電話からの119番受付受信状況

種別 月別	火災	救急	救助	その他 災害	通報 訓練	試験	問合せ	間違い	いた ずら	その他	転送	FAX 転送	合計
1月	0	61	0	0	3	0	3	1	0	3	0	0	71
2月	0	54	0	0	6	1	3	1	0	6	1	0	72
3月	0	54	0	0	9	0	2	2	0	3	0	0	70
4月	1	57	0	0	3	1	4	0	0	6	0	0	72
5月	0	46	1	0	12	0	1	2	0	3	0	0	65
6月	0	60	0	0	9	1	3	4	0	2	0	0	79
7月	0	66	0	0	13	0	5	4	0	5	0	0	93
8月	0	54	0	0	2	0	7	1	0	3	0	0	67
9月	0	61	0	0	5	0	1	1	0	2	0	0	70
10月	0	55	0	0	15	0	3	1	0	1	0	0	75
11月	1	60	0	0	20	4	2	2	0	2	0	0	91
12月	0	78	0	0	9	2	8	0	1	4	0	0	102
合計	2	706	1	0	106	9	42	19	1	40	1	0	927

### NET119緊急通報システム受付受信状況

種別 月別	救急	火災	その他
1月	0	0	0
2月	0	0	0
3月	0	0	0
4月	0	0	0
5月	0	0	0
6月	0	0	0

種別 月別	救急	火災	その他
7月	0	0	0
8月	0	0	0
9月	0	0	0
10月	0	0	0
11月	0	0	0
12月	0	0	0
合計	0	0	0



119番受信状況構成比

一般加入	52.5 %
携帯電話	37.8 %
IP電話	9.7 %

### 消防情報テレホンサービス（テレドーム）

月別 区分	1月	2月	3月	4月	5月	6月	7月	8月	9月	10月	11月	12月	合計
着信回数	324	560	583	577	624	437	258	341	294	304	484	463	5249
1日平均	10.5	20.0	18.8	19.2	20.1	14.6	8.3	11.0	9.8	9.8	16.1	14.9	14.4



消 防

## 出動状況

種別	行政区	合 計	三原市	世羅町
火 災		85 ( 0 )	59	26
建 物		21 ( 0 )	16	5
林 野		11 ( 0 )	7	4
車 両		11 ( 0 )	10	1
船 舶		1 ( 0 )	1	0
航 空 機		0 ( 0 )	0	0
そ の 他		41 ( 0 )	25	16
救 急		5621 ( 10 )	4718	893
急 病		3433 ( 1 )	2910	522
交 通 事 故		325 ( 8 )	271	46
一 般 負 傷		1028 ( 1 )	884	143
そ の 他		835 ( 0 )	653	182
救 助		56 ( 2 )	44	10
火 災		1 ( 0 )	1	0
交 通 事 故		33 ( 1 )	28	4
水 難 事 故		6 ( 0 )	4	2
そ の 他		16 ( 1 )	11	4
ヘリコプター要請		20 ( 0 )	12	8
火 災		9 ( 0 )	6	3
救 急		11 ( 0 )	6	5
その他の災害		0 ( 0 )	0	0
訓 練 等		4 ( 0 )	4	0
非 火 災		4 ( 0 )	3	1
誤報・いたづら		10 ( 0 )	9	1
風 水 害 等		1 ( 0 )	1	0
油 漏 洩		19 ( 1 )	14	4
救 急 支 援		405 ( 3 )	358	44
特 定 救 急		395 ( 0 )	320	75
か も め 支 援		54 ( 0 )	54	0
へ り 支 援		17 ( 0 )	10	7
警 戒		18 ( 0 )	14	4
偵 察		18 ( 0 )	18	0
捜 索 活 動		1 ( 0 )	0	1
そ の 他		5 ( 0 )	2	3

※ ( ) 数は管外への出動

## 山陽自動車道・広島空港への出動状況

種別	合計	火 災				救 助			救 急			
		建 物	車 両	航 空 機	そ の 他	火 災	交 通 事 故	そ の 他	急 病	交 通 事 故	一 般 負 傷	そ の 他
山陽自動車道	45	0	1	0	0	0	4	0	12	28	0	0
広島空港	14	0	1	0	0	0	0	0	8	0	5	0

※「山陽自動車道」はパーキングエリアを含む

※「広島空港」は航空機内、ターミナルビル及び滑走路

消防水利の現況

令和5年4月1日現在

種別		行政区	合計	三原市	世羅町
総計			3,072	2,092	980
合計			2,395	1,721	674
消火栓			1,323	1,015	308
公設			1,323	1,015	308
私設					
小計			926	574	352
公設	防火水槽		925	573	352
	100m <sup>3</sup> 以上		6	6	
	60～100m <sup>3</sup> 未満		17	16	1
	40～60m <sup>3</sup> 未満		818	489	329
	20～40m <sup>3</sup> 未満		84	62	22
井戸		1	1		
小計			146	132	14
私設	防火水槽		135	121	14
	100m <sup>3</sup> 以上		14	12	2
	60～100m <sup>3</sup> 未満		9	7	2
	40～60m <sup>3</sup> 未満		66	62	4
	20～40m <sup>3</sup> 未満		46	40	6
井戸		11	11		
小計			677	371	306
その他	河川・溝等		325	174	151
	海・湖				
	プール		40	30	10
	濠・池等		287	142	145
	下水道				
	その他		25	25	

※消火栓は水利の基準に適合したものを計上

# 消防自動車等の現況

令和5年4月1日現在

配置	車名	種別・型式	ポンプ	車種	年式	登録番号	排気量
本部	三原指揮1号車	指揮車 4WD		スバル	H22	福山800さ7410	1,990
	三原広報1号車	査察車		ニッサン	H19	福山800さ6266	1,990
	三原広報2号車	広報車		マツダ	H9	福山 88す4397	1,320
	消防広報車	広報車		マツダ	R3	福山480す8729	650
	さぎしま急患搬送車	軽自動車 ストレッチャー付		スバル	H23	福山880あ 557	650
三原署	三原指揮2号車	指揮車 4WD		トヨタ	H21	福山800さ7065	1,490
	三原ポンプ1号車	消防ポンプ車 CD-I型 4WD	A-2 モリタ	ヒノ	H18	福山800さ5779	4,000
	三原ポンプ2号車	消防ポンプ車 CD-I型 4WD	A-2 ニッキ	ミツビシ	H10	福山800さ 344	4,560
	三原ポンプ3号車	消防ポンプ車 CD-I型 4WD	A-2 モリタ	ヒノ	H19	福山800さ6216	4,000
	三原タンク1号車	水槽付消防ポンプ車 I-A型	A-2 モリタ	ヒノ	H18	福山831て 119	6,403
	三原積載1号車	小型動力ポンプ積載車 4WD	B-3 シハウラ	ニッサン	H31	福山800す1087	2,950
	三原化学1号車	化学消防ポンプ車 II型	A-2 ニッキ	ミツビシ	H4	福山 88は7099	7,540
	三原はしご1号車	はしご車 35m級		ヒノ	H30	福山800は 870	8,860
	三原救助1号車	救助工作車 II型		ヒノ	H26	福山830せ1109	6,410
	三原輸送1号車	資機材搬送車		ニッサン	H14	福山800さ3053	1,990
	三原救急1号車	高規格救急車 4WD		トヨタ	R4	福山800す2271	2,690
	三原救急2号車	高規格救急車 4WD		ニッサン	R5	福山800す2732	2,480
	三原救急3号車	高規格救急車 4WD		トヨタ	H24	広島800さ8077	2,690
	三原支援1号車	公共応急作業車		トヨタ	H19	福山800さ6244	1,990
	三原かもめ1	救急艇		ヤンマー	R2	294-25927号	5,813
久井	久井ポンプ1号車	消防ポンプ車 CD-I型 4WD	A-2 モリタ	ヒノ	H29	福山800す 514	4,000
	久井救急1号車	高規格救急車 4WD		トヨタ	H29	福山800す 69	2,690
三原西署	三原西指揮1号車	指揮車 4WD		スバル	H31	福山800す1079	2,490
	三原西ポンプ1号車	消防ポンプ車 CD-I型 4WD	A-2 モリタ	ヒノ	H31	福山800す1096	4,000
	三原西タンク1号車	水槽付消防ポンプ車 I-A型 4WD	A-2 モリタ	ヒノ	H31	福山800は 877	5,120
	三原西化学1号車	化学消防ポンプ車 IV型	A-2 モリタ	ヒノ	R1	福山800は 882	8,860
	三原西搬送1号車	資機材搬送車 4WD		ヒノ	H31	福山800す1091	4,000
	三原西救急1号車	高規格救急車 4WD		トヨタ	H31	福山800す1055	2,690
	三原西救急2号車	高規格救急車 4WD		トヨタ	H31	福山800す1056	2,690
大和	大和ポンプ1号車	消防ポンプ車 CD-I型 4WD	A-2 モリタ	ヒノ	R2	福山800す1783	4,000
	大和救急1号車	高規格救急車 4WD		トヨタ	H28	福山800さ9639	2,690
世羅署	世羅広報1号車	広報車 4WD		ニッサン	H17	福山831ち 119	2,950
	世羅ポンプ1号車	消防ポンプ車 CD-I型 4WD	A-2 モリタ	ヒノ	H23	福山800さ7857	4,000
	世羅タンク1号車	消防ポンプ車 CD-I型 4WD	A-2 モリタ	ヒノ	R4	福山800す2588	4,000
	世羅積載1号車	小型動力ポンプ積載車	B-3 ラビット	ニッサン	H14	福山800さ3418	3,150
	世羅救急1号車	高規格救急車 4WD		トヨタ	H22	福山800さ7222	2,700
世羅西	世羅西広報1号車	連絡車 4WD		ニッサン	H18	福山800さ5713	1,760
	世羅西ポンプ1号車	消防ポンプ車 CD-I型 4WD	A-2 モリタ	ヒノ	R3	福山800す2140	4,000
	世羅西救急1号車	高規格救急車 4WD		トヨタ	H18	福山800さ5727	2,690

# 消防自動車等配置状況

令和5年4月1日現在

種別	配置	合計	消防本部	消防署					
				三原署	三原西署	世羅署	久井出張所	大和出張所	世羅西出張所
合計		39	5	15	7	5	2	2	3
指揮車		3	1	1	1				
連絡車		1							1
広報車		3	2			1			
査察車		1	1						
消防ポンプ車		9		3	1	2	1	1	1
水槽付消防ポンプ自動車		2		1	1				
小型動力ポンプ積載車		2		1		1			
化学消防ポンプ車		2		1	1				
はしご車		1		1					
救助工作車		1		1					
資機材搬送車		2		1	1				
高規格救急車		9		3	2	1	1	1	1
公共応急作業車		1		1					
救急艇		1		1					
急患搬送車		1	1						

# 消防用器具等の現況

令和5年4月1日現在

器具等		署 別							
		合計	三原署	三原西署	世羅署	久井出張所	大和出張所	世羅西出張所	
放水器具	小型動力ポンプ	5	2	1	1		1		
	ホースカー	9	3	2	1	1	1	1	
	管そう	76	23	23	15	8	2	5	
	放水銃	4	2	2					
	発泡ノズル	11	5	5	1				
	ウォーターチャージャー	2	1	1					
	背負式ポンプ	41	18	11	8		2	2	
	簡易貯水槽	8	5	1	2				
救助器具	一般救助用具	かぎ付きはしご	8	3	5				
		三連梯子	5	2	1	2			
		金属製折りたたみ梯子又はワイヤー梯子	14	6	1	4	1	1	1
		空気式救助マット	1	1					
		救命索発射銃	3	1		2			
		サバイバースリング又は救助用縛帯	10	5	2	3			
		平担架	1	1					
	重量物排除用具	油圧ジャッキ	3	1	1	1			
		油圧スプレッダー	6	2	2	2			
		可搬ウインチ	5	3	1	1			
		マンホール救助器具	1		1				
		救助用簡易起重機	1	1					
		マット型空気ジャッキ	3	1	1	1			
		大型油圧スプレッダー	2	1	1				
		救助用支柱器具	0						
		チェーンブロック	1			1			
	切断用具	油圧切断機	6	3	2	1			
		エンジンカッター	7	3	2	2			
		ガス溶断器	2	1		1			
		チェーンソー	19	9	4	3	1	1	1
		鉄線カッター	22	7	4	5	1	2	3
		空気鋸	5	2	1	2			
		大型油圧切断機	2	1	1				
		空気切断機	2	1		1			
		コンクリート・鉄筋切断用チェーンソー	0						
	破壊用具	万能斧	34	18	4	3	3	2	4
		ハンマー	28	21	2	1	2	1	1
		携帯用コンクリート破壊器具	1	1					
		削岩機	1	1					
		ハンマドリル	1	1					
	検知・測定用具	生物剤検知器	0						
		可燃性ガス測定器	9	5	2	1			1
		有毒ガス測定器	9	5	2	1			1
		酸素濃度測定器	5	2	1	1			1
放射線測定器		11	11						
化学剤検知器		0							
呼吸保護用具	空気呼吸器	56	24	12	9	3	4	4	
	空気補充用ポンベ	0							
	酸素呼吸器	4	4						
	簡易呼吸器	0							
	防塵マスク	59	34	3	22				
	送排風機	6	4	1	1				
	エアラインマスク	0							
隊員保護用具	帯電手袋	43	20	6	8	2	3	4	
	帯電衣	9	9						
隊員保護用具	帯電ズボン	8	8						
	帯電長靴	27	12	2	7	2	2	2	
	防塵メガネ	0							
	携帯警報器	21	9	3	6		1	2	
	防毒マスク	18	5	3			7	3	
	化学防護服（陽圧式化学防護服を除く）	449	449						

		陽圧式化学防護服	3	3					
		耐熱服	6	4	2				
		放射線防護服	2	2					
		特殊ヘルメット	10	10					
器具等		署別	合計	三原署	三原西署	世羅署	久井出張所	大和出張所	世羅西出張所
救助器具	除染用器具	除染シャワー（歩行可能者用）	1	1					
		除染シャワー（歩行可能者用，担架用）	0						
		除染剤散布機	2	2					
		除染シャワー（大人数対応）	0						
	水難救助用器具	潜水器具	9	6		3			
		救命胴衣	86	36	19	14	3	8	6
		水中投光器	9	4	3	2			
		救命浮環	14	8	4	2			
		浮標	5	5					
		救命ボート	3	1	1	1			
		船外機	2	1		1			
		水中スクーター	0						
		水中無線機	0						
		水中時計	0						
		水中テレビカメラ	0						
	山岳救助用器具	登山器具	0						
		バスケット型担架	8	5	1	1	1		
	検索用器具	簡易画像探索機	1	1					
	高度救助用器具	画像探索機	1	1					
		地中音探知機	1	1					
		熱画像直視装置	2	1		1			
		夜間暗視装置	0						
		電磁波探査装置	0						
		二酸化炭素探査装置	0						
		水中探査装置	0						
		地震警報器	0						
	その他の救助用具	投光器	13	6	5	2			
		携帯投光器	70	28	18	10	3	6	5
		携帯拡声器	25	11	6	2	2	2	2
		携帯無線機	123	66	19	20	6	6	6
		応急処置用セット	9	4		2	1	1	1
		車両移動器具	0						
		緩降機	2	2					
ロープ登降機		2	2						
救助用降下機		0							
発電機		10	5	2	2			1	
その他	大型ブロアー	0							
	ウォーターカッター	0							
救急器具	観察用資器材	患者監視装置	8	2	2	1	1	1	1
		観察用バッグ	10	4	2	1	1	1	1
	呼吸・循環管理用資器材	人工呼吸器	8	2	2	1	1	1	1
		除細動器	21	7	4	3	2	2	3
		自動心マッサージ器	13	3	4	1	2	2	1
		吸引器	13	3	2	2	2	2	2
		呼吸管理バッグ	10	4	2	1	1	1	1
		輸液バッグ	9	3	2	1	1	1	1
	創傷等保護用資器材	外傷バッグ	13	5	2	1	2	2	1
	保温・搬送用資器材	全身固定具	29	11	7	4	2	3	2
	救出用資器材	救出用資器材	9	3	2	1	1	1	1

火 災

## 火災の概況

区 分	令和4年	令和3年	比 較	増減率(%)
出 火 件 数 (件)	85	55	30	54.5
建 物 火 災	21	21	0	0.0
林 野 火 災	11	11	0	0.0
車 両 火 災	11	6	5	83.3
船 舶 火 災	1	0	1	
航 空 機 火 災	0	0	0	
そ の 他 火 災	41	17	24	141.2
焼 損 棟 数 (棟)	30	31	▲ 1	▲ 3.2
全 焼	8	11	▲ 3	▲ 27.3
半 焼	1	1	0	0.0
部 分 焼	11	5	6	120.0
ぼ や	10	14	▲ 4	▲ 28.6
建 物 焼 損 床 面 積 (㎡)	2930	2571	359	14.0
建 物 焼 損 表 面 積 (㎡)	77	142	▲ 65	▲ 45.8
林 野 焼 損 面 積 (a)	109	156	▲ 47	▲ 30.1
死 者 (人)	5	1	4	400.0
負 傷 者 (人)	11	5	6	120.0
り 災 世 帯 数 (世帯)	17	17	0	0.0
全 損	4	7	▲ 3	▲ 42.9
半 損	1	0	1	0.0
小 損	12	10	2	20.0
り 災 人 員 (人)	30	35	▲ 5	▲ 14.3
損 害 額 (千円)	534,928	63,971	470,957	736.2
建 物	528,536	63,120	465,416	737.4
林 野	0			
車 両	5,012	665	4,347	653.7
船 舶	1,200			
航 空 機	0			
そ の 他	180	186	▲ 6	▲ 3.2
出 火 件 数 (件)	0.23	0.15	0.08	54.5
損 害 額 (千円)	1,465.56	175.26	1,290.29	736.2
建 物 火 災 損 害 額 (千円)	1,448.04	172.93	1,275.11	737.4
建 物 焼 損 床 面 積 (㎡)	8.03	7.04	0.98	14.0
林 野 火 災 損 害 額 (千円)	0.00			
林 野 焼 損 面 積 (a)	0.30	0.43	▲ 0.13	▲ 30.1
損 害 額 (千円)	6,293.27	752.60	5,540.67	736.2
建 物 火 災 損 害 額 (千円)	25,168.38	3,005.71	22,162.67	737.4
建 物 焼 損 床 面 積 (㎡)	139.52	122.43	17.10	14.0
林 野 火 災 損 害 額 (千円)	0.00			
林 野 焼 損 面 積 (a)	9.91	14.18	▲ 4.27	▲ 30.1
管 内 人 口 (人)	104,303	105,752	▲ 1,449	▲ 1.4
出 火 率 (件 / 人 口 1 万 人)	8.14	5.20	2.94	56.5

※ 「死者」には火災により負傷した後30日以内に死亡した者を含む

※ 出火率＝人口1万人あたりの出火件数

※ 人口は各年の12月31日現在

※ 平均は小数点第二位未満を四捨五入、なお、比較及び増減率は実数で計算後に四捨五入



## 出火件数の推移

種別 年別	火				災		
	合計	建物	林野	車両	船舶	航空機	その他
平成25年	82	20	14	9			39
平成26年	59	30	2	7			20
平成27年	58	25	7	10			16
平成28年	49	22	8	4			15
平成29年	67	18	14	7			28
平成30年	80	26	15	4	1		34
平成31年	73	25	10	7			31
令和2年	66	19	6	8			33
令和3年	55	21	11	6			17
令和4年	85	21	11	11	1		41

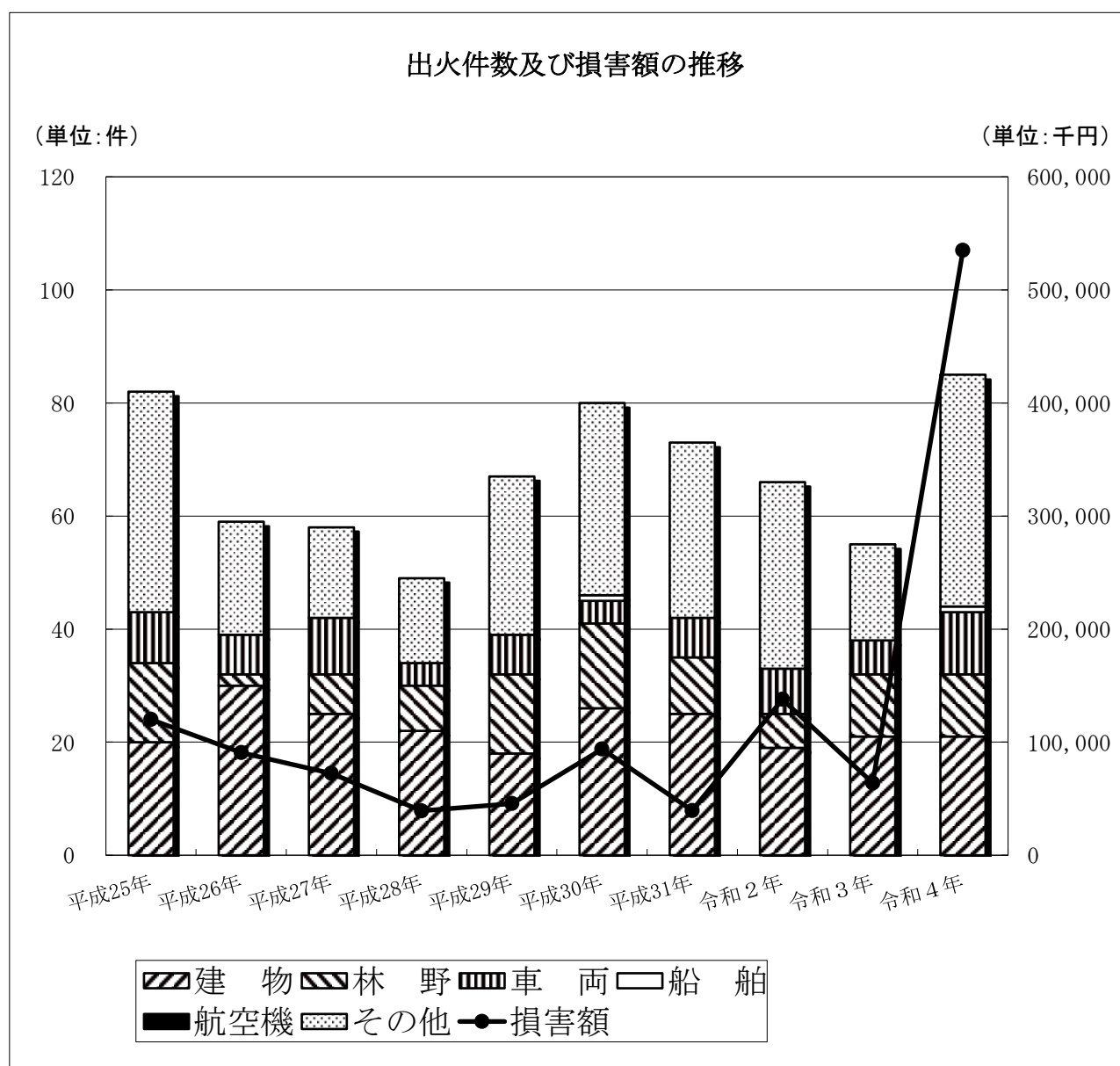

## 焼損状況の推移

種別 年別	焼 損 棟 数					焼 損 面 積		
	合 計	全 焼	半 焼	部分焼	ぼ や	床面積 (㎡)	表面積 (㎡)	林野 (a)
平成25年	22	8	1	5	8	743	2	99
平成26年	39	13	3	5	18	1,699	9	15
平成27年	36	15	4	7	10	1,407	202	15
平成28年	43	16	4	7	16	1,841	63	97
平成29年	30	11		4	15	1,540	28	115
平成30年	40	15	2	9	14	2,481	29	692
平成31年	35	10	4	9	12	1,062	7	269
令和2年	30	12	1	7	10	4,048	3	49
令和3年	31	11	1	5	14	2,571	142	156
令和4年	30	8	1	11	10	2,930	77	109

## り災状況の推移

種別 年別	り 災 世 帯				り災人員	死 傷 者	
	合 計	全 損	半 損	小 損		死者	負傷者
平成25年	14	5	1	8	32	1	5
平成26年	25	5	3	17	63	3	1
平成27年	15	4	2	9	46	1	2
平成28年	22	5		17	54	5	3
平成29年	24	1		23	45	1	5
平成30年	16	4	2	10	30	6	7
平成31年	15	3	2	10	24	2	5
令和2年	19	7		12	39	3	6
令和3年	17	7		10	35	1	5
令和4年	17	4	1	12	30	5	11

## 損害額の推移

(単位：千円)

種別 年別	合 計	建 物	林 野	車 両	船 舶	航空機	その他
平成25年	120,142	44,560		75,193			389
平成26年	90,781	76,639		14,001			141
平成27年	72,354	69,778		2,455			121
平成28年	39,302	38,724		260			318
平成29年	45,737	44,381		1,035			321
平成30年	93,902	75,989		14,854	2,983		76
平成31年	39,544	34,794	1,334	1,249			2,167
令和2年	137,918	132,672		5,236			10
令和3年	63,961	63,110		665			186
令和4年	534,928	528,536		5,012	1,200		180

### 行政区別出火件数

種別 行政区	火 災						
	合計	建物	林野	車両	船舶	航空機	その他
合計	85	21	11	11			41
三原市	59	16	7	10	1		25
世羅町	26	5	4	1			16

### 行政区別損害額

(単位：千円)

種別 行政区	火 災						
	合計	建物	林野	車両	船舶	航空機	その他
合計	534,928	528,536		5,012			180
三原市	42,633	36,591		4,662	1,200		180
世羅町	492,295	491,945		350			

### 行政区別出火件数及び損害額

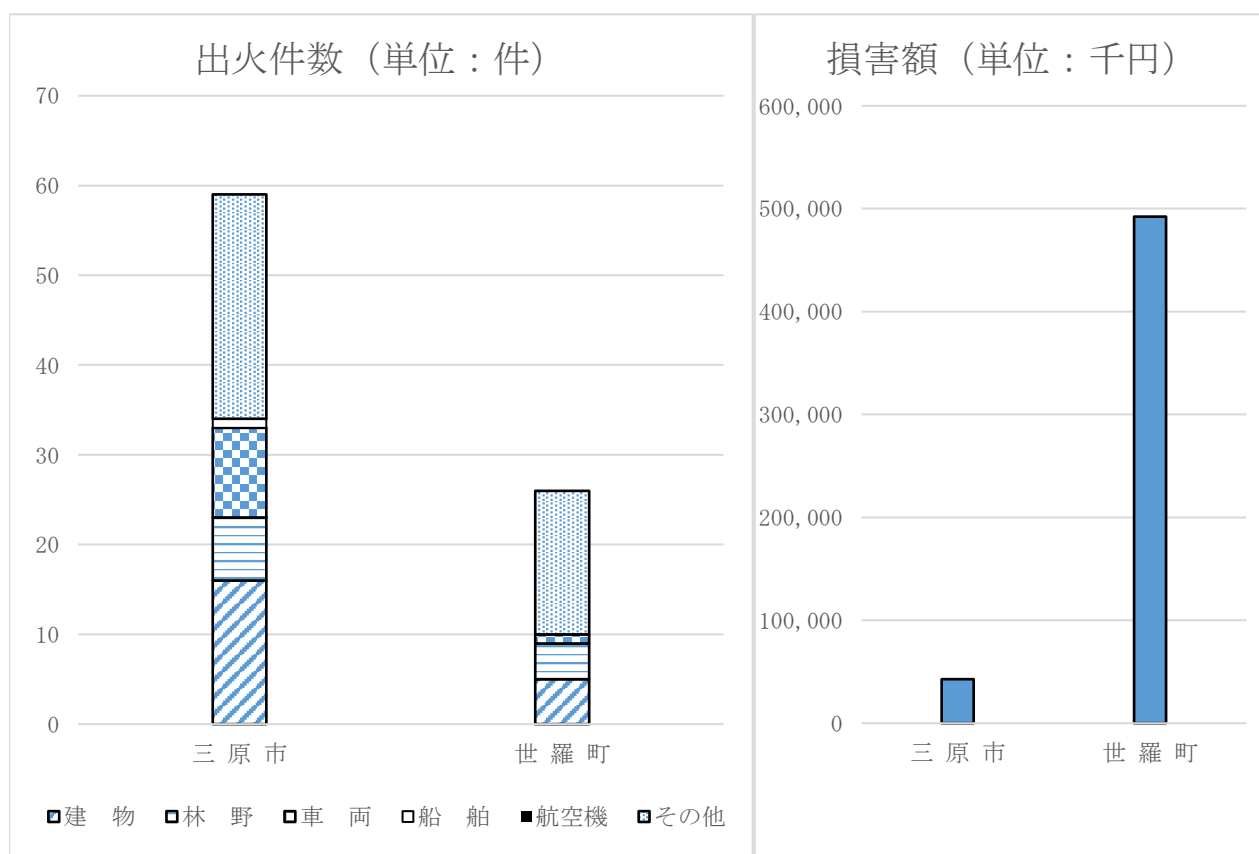

### 行政区別焼損状況

種別 行政区	焼損棟数					焼損面積		
	合計	全焼	半焼	部分焼	ぼや	床面積 (㎡)	表面積 (㎡)	林野 (a)
合計	30	8	1	11	10	2,930	77	109
三原市	24	7		8	9	963	8	88
世羅町	6	1	1	3	1	1,967	69	21

### 行政区別り災状況

種別 行政区	り災世帯				り災人員	死傷者	
	合計	全損	半損	小損		死者	負傷者
合計	17	4	1	12	30	5	11
三原市	14	4	0	10	23	5	5
世羅町	3	0	1	2	7	0	6

### 爆発の状況

種別 年	火災件数	り災世帯	り災人員	死傷者				損害額 (単位：千円)
				軽	中	重	死	
平成25年								
平成26年								
平成27年								
平成28年								
平成29年								
平成30年								
平成31年								
令和2年								
令和3年								
令和4年								

## 月別出火件数

種別 月別	火				災		
	合計	建物	林野	車両	船舶	航空機	その他
合計	85	21	11	11	1	0	41
1月	5	3	0	0	0	0	2
2月	11	3	1	0	0	0	7
3月	8	1	2	2	0	0	3
4月	13	4	2	1	0	0	6
5月	9	1	2	1	1	0	4
6月	8	0	1	1	0	0	6
7月	3	1	0	2	0	0	0
8月	5	1	2	0	0	0	2
9月	4	2	0	1	0	0	1
10月	4	2	0	0	0	0	2
11月	8	2	1	1	0	0	4
12月	7	1	0	2	0	0	4

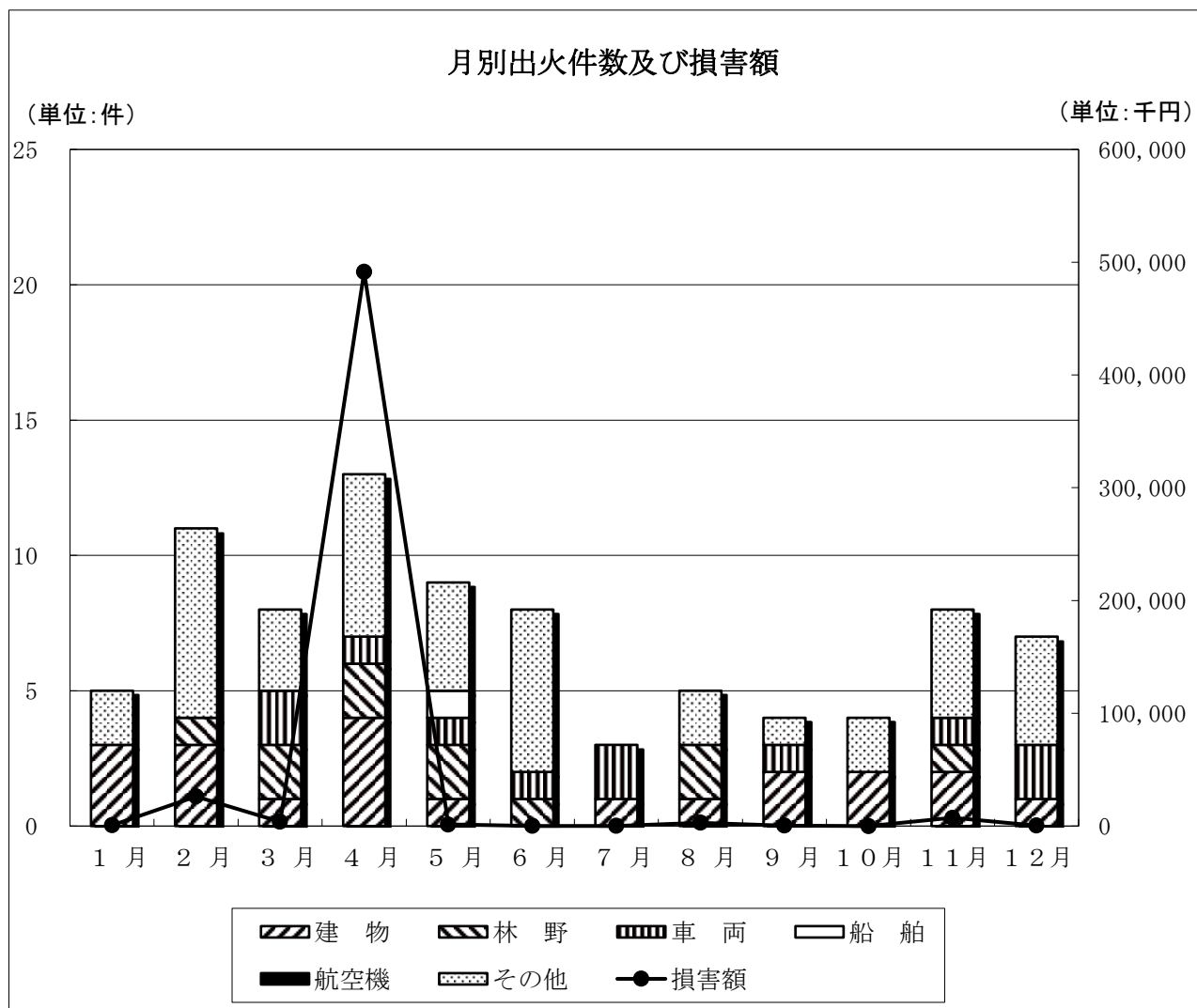

## 月別焼損状況

種別 月別	焼 損 棟 数					焼 損 面 積		
	合 計	全 焼	半 焼	部分焼	ぼ や	床面積 (㎡)	表面積 (㎡)	林野 (a)
合 計	30	8	1	11	10	2,930	77	109
1月	3	2	0	1	0	35	2	1
2月	5	1	1	1	2	247	3	40
3月	1	0	0	1	0	14	0	17
4月	6	2	0	1	3	2,143	48	35
5月	1	0	0	1	0	0	15	6
6月	0	0	0	0	0	0	0	1
7月	1	0	0	1	0	1	0	0
8月	2	1	0	0	1	165	0	3
9月	2	0	0	0	2	0	0	0
10月	2	0	0	1	1	0	6	0
11月	6	2	0	4	0	325	3	6
12月	1	0	0	0	1	0	0	0

## 月別り災状況

種別 月別	り 災 世 帯				り災人員	死 傷 者	
	合 計	全 損	半 損	小 損		死者	負傷者
合 計	17	4	1	12	30	5	11
1月	0	0	0	0	0	0	0
2月	5	1	1	3	8	2	0
3月	0	0	0	0	0	0	2
4月	4	2	0	2	8	0	5
5月	1	0	0	1	3	0	1
6月	0	0	0	0	0	0	1
7月	1	0	0	1	1	1	0
8月	0	0	0	0	0	0	2
9月	1	0	0	1	3	0	0
10月	1	0	0	1	2	0	0
11月	3	1	0	2	4	1	0
12月	1	0	0	1	1	1	0

## 月別損害額

(単位：千円)

種別 月別	合 計	建 物	林 野	車 両	船 舶	航空機	その他
合 計	534,928	528,536	0	5,012	1,200	0	180
1月	749	591	0	0	0	0	158
2月	26,250	26,250	0	0	0	0	0
3月	3,715	9	0	3,686	0	0	20
4月	491,482	491,480	0	0	0	0	2
5月	1,377	147	0	30	1,200	0	0
6月	123	0	0	123	0	0	0
7月	175	47	0	128	0	0	0
8月	2,995	2,995	0	0	0	0	0
9月	416	24	0	392	0	0	0
10月	9	9	0	0	0	0	0
11月	7,280	6,930	0	350	0	0	0
12月	357	54	0	303	0	0	0

### 時間別出火件数

種 別 時間別	火 災						
	合 計	建 物	林 野	車 両	船 舶	航空機	その他
合 計	85	21	11	11	1	0	41
0:00～ 2:00	2	1	0	1	0	0	0
2:00～ 4:00	3	0	0	1	0	0	2
4:00～ 6:00	2	2	0	0	0	0	0
6:00～ 8:00	1	1	0	0	0	0	0
8:00～10:00	9	4	1	3	0	0	1
10:00～12:00	13	3	3	1	0	0	6
12:00～14:00	12	1	4	0	1	0	6
14:00～16:00	21	0	1	1	0	0	19
16:00～18:00	13	4	2	2	0	0	5
18:00～20:00	5	2	0	2	0	0	1
20:00～22:00	1	1	0	0	0	0	0
22:00～24:00	2	1	0	0	0	0	1
不 明	1	1	0	0	0	0	0

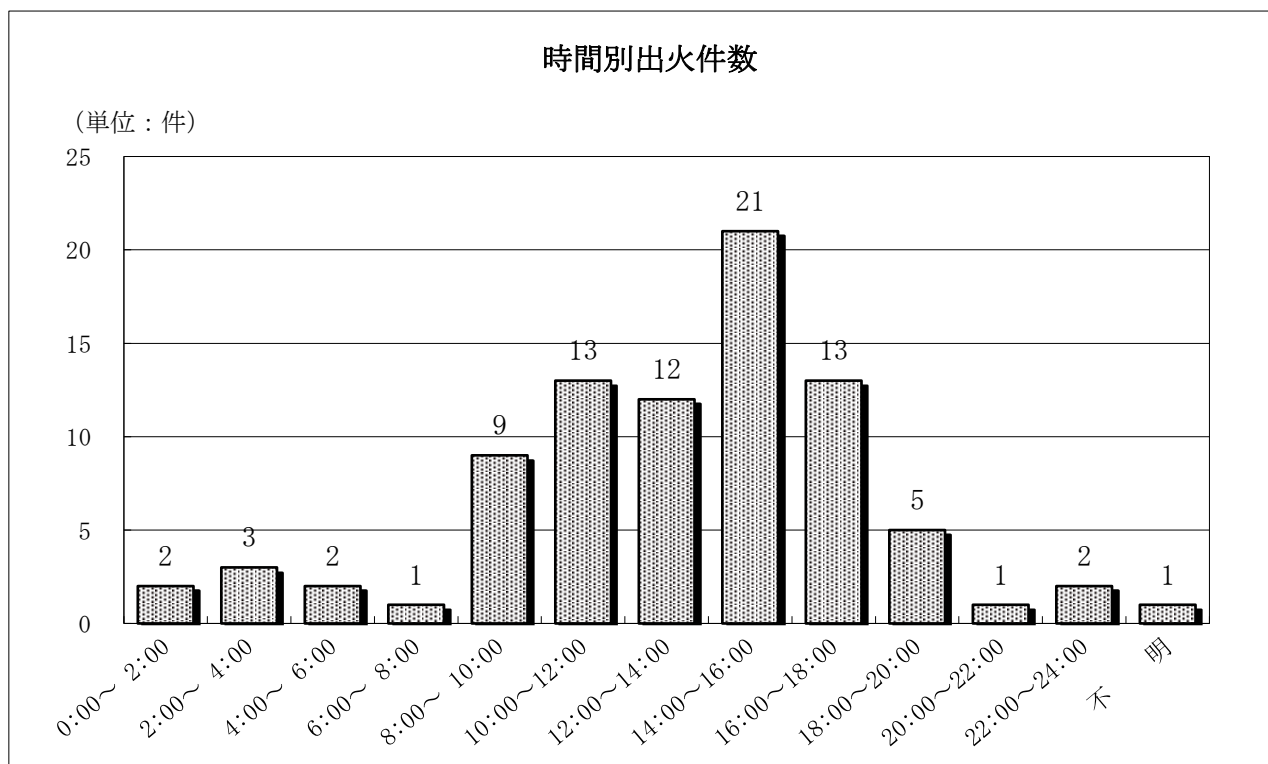

### 曜日別出火件数

曜日	種別						
	合計	建物	林野	車両	船舶	航空機	その他
合計	85	21	11	11	1	0	41
日曜日	9	3	1	0	1	0	4
月曜日	8	3	1	0	0	0	4
火曜日	10	3	0	1	0	0	6
水曜日	9	3	2	3	0	0	1
木曜日	13	1	5	1	0	0	6
金曜日	10	1	0	4	0	0	5
土曜日	25	6	2	2	0	0	15
不明	1	1	0	0	0	0	0

### 天候別出火件数

天候	種別						
	合計	建物	林野	車両	船舶	航空機	その他
合計	85	21	11	11	1	0	41
快晴	1	0	0	0	1	0	0
晴	66	14	10	8	0	0	34
曇	16	5	1	3	0	0	7
雨	2	2	0	0	0	0	0
雪	0	0	0	0	0	0	0
その他	0	0	0	0	0	0	0
不明	0	0	0	0	0	0	0

### 湿度別出火件数

湿度	種別						
	合計	建物	林野	車両	船舶	航空機	その他
合計	85	21	11	11	1	0	41
40%以下	13	2	2	0	0	0	9
41~50%	21	2	2	3	0	0	14
51~60%	19	4	5	2	1	0	7
61~70%	15	3	2	2	0	0	8
71~80%	7	4	0	1	0	0	2
81~90%	6	4	0	2	0	0	0
91%以上	4	2	0	1	0	0	1
不明	0	0	0	0	0	0	0

### 覚知別出火件数

覚知別	種別						
	合計	建物	林野	車両	船舶	航空機	その他
合計	85	21	11	11	1	0	41
119番	72	13	11	9	1	0	38
加入電話	1	0	0	0	0	0	1
警察電話	1	0	0	0	0	0	1
駆け付け	0	0	0	0	0	0	0
事後聞知	11	8	0	2	0	0	1
その他	0	0	0	0	0	0	0



## 原因別出火件数

原因	種別	火						その他
		合計	建物	林野	車両	船舶	航空機	
合計		85	21	11	11	1	0	41
たばこ		2	1	0	0	0	0	1
こんろ		0	0	0	0	0	0	0
かまど		0	0	0	0	0	0	0
風呂かまど		0	0	0	0	0	0	0
炉		0	0	0	0	0	0	0
焼却炉		1	0	0	0	0	0	1
ストーブ		2	2	0	0	0	0	0
こたつ		0	0	0	0	0	0	0
ポイラー		0	0	0	0	0	0	0
煙突・煙道		2	2	0	0	0	0	0
排気管		4	0	0	3	1	0	0
電気機器		1	0	0	1	0	0	0
電気装置		0	0	0	0	0	0	0
電灯・電話等の配線		1	0	0	0	0	0	1
内燃機関		1	0	0	1	0	0	0
配線器具		3	1	0	2	0	0	0
火あそび		0	0	0	0	0	0	0
マッチ・ライター		0	0	0	0	0	0	0
たき火		37	4	9	0	0	0	24
溶接機・切断機		1	0	0	1	0	0	0
灯		0	0	0	0	0	0	0
衝突の火花		0	0	0	0	0	0	0
取灰		0	0	0	0	0	0	0
火入れ		4	0	0	0	0	0	4
放火		2	0	0	0	0	0	2
放火の疑い		4	1	0	1	0	0	2
その他		13	5	1	2	0	0	5
不明・調査中		7	5	1	0	0	0	1

## 主な出火原因

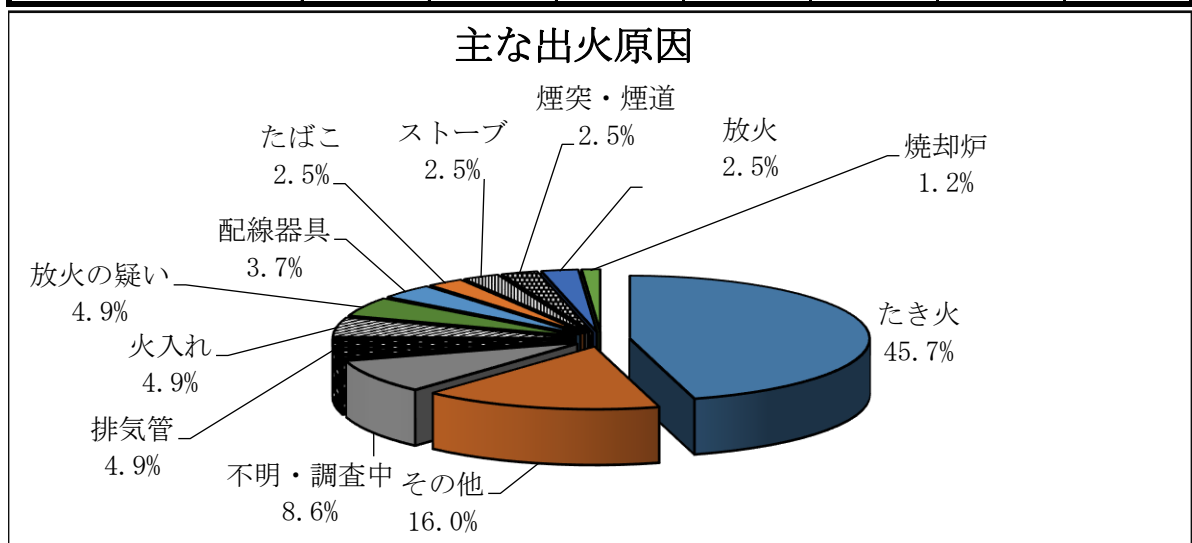

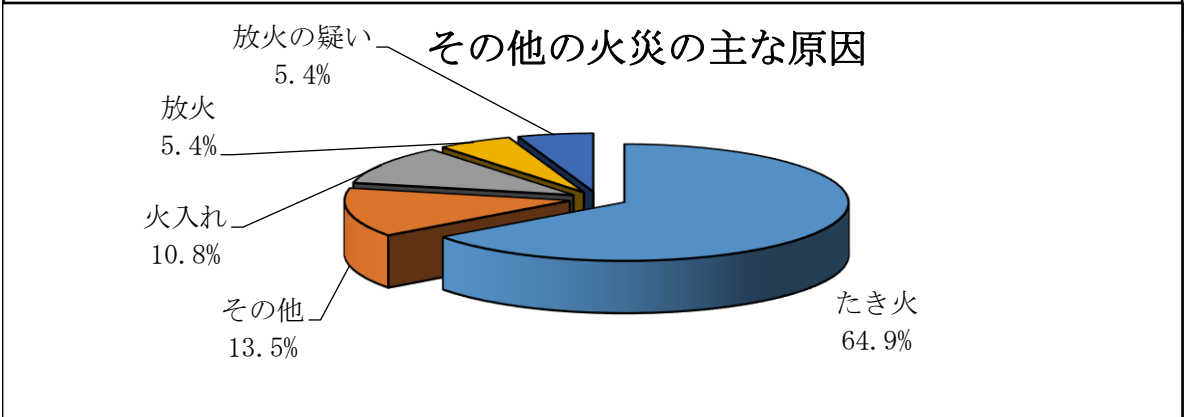
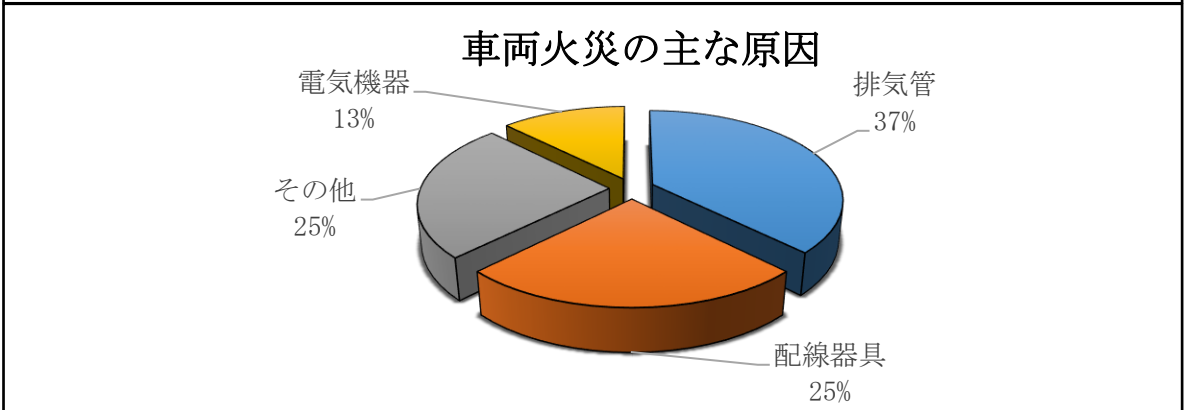
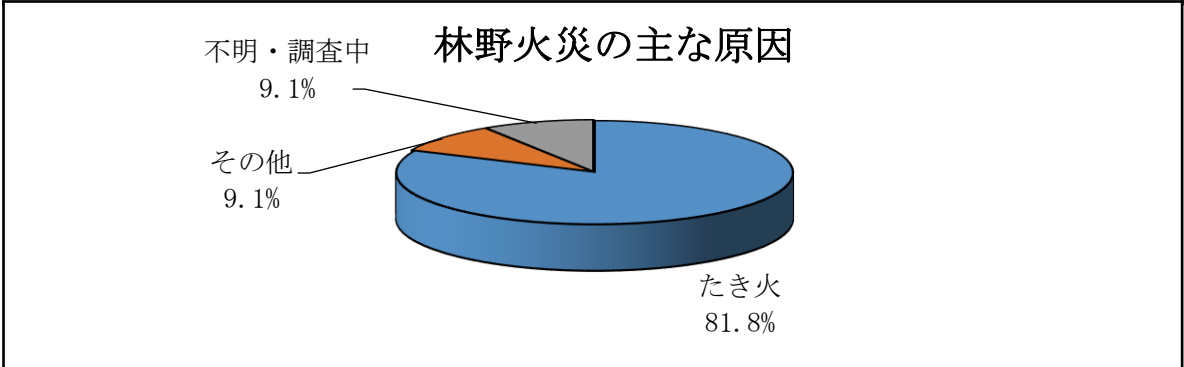
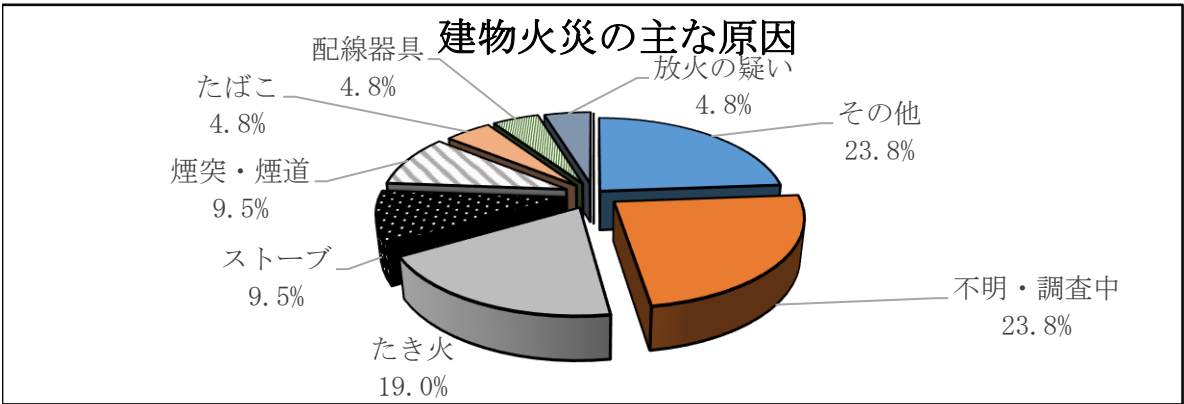

## 主な火災

出火日時	火災種別	出火場所	火元用途	焼損面積			焼損棟数				死傷者	
				建物		林野 (a)	全焼	半焼	部分焼	ぼや	死者	負傷者
				床面積 (㎡)	表面積 (㎡)							
2/8	建物	世羅町小世良	住宅	88				1				
2/13	建物	本郷北	住宅	159			1			1	1	
2/26	林野	大和町椋梨	田畑			40				1	1	
3/10	車両	八幡町本庄	貨物車									
3/17	その他	世羅町黒川	敷地内									1
3/19	車両	長谷	乗用車									1
4/20	建物	世羅町別迫	養鶏舎	1,879	48		1		1			3
4/30	建物	小坂町	住宅	264			1			1		2
5/8	船舶	鷺浦町須波	プレジャーボート									
5/23	その他	世羅町小世良	田畑									1
6/19	その他	八幡町美生	空地									1
7/1	車両	古浜	乗用車								1	
8/2	その他	世羅町津口	田畑									1
8/15	建物	須波	住宅	165			1					
8/29	林野	本郷町善入寺	原野			1						1
11/22	建物	幸崎久和喜	住宅				2		3		1	
12/15	その他	大和町和木	田畑								1	

※ 損害額100万円以上・死傷者を生じた火災等

救 急 ・ 救 助

## 救急の概況

区 分	令和4年	令和3年	比 較	増減率(%)
出 場 件 数 (件)	5,621	5,025	596	12
搬 送 人 員 (人)	5,050	4,588	462	10
1 日 当 た り の 出 場 件 数 (件)	15.4	13.8	2	12
1 日 当 た り の 搬 送 人 員 (人)	13.8	12.6	1	10
管 内 人 口 (同 年 12 月 末) (人)	104,843	109,148	△ 4,305	△ 4
人 口 1 万 人 当 た り の 出 場 件 数 (件)	536.1	460.4	76	16
管 内 人 口 / 搬 送 人 員	20.8	23.8	△ 3	△ 13
最 多 出 場 事 故 種 別	急病	急病	—	—
最 多 出 場 月	12月	8月	—	—
最 多 出 場 曜 日	土曜日	月曜日	—	—
最 多 出 場 時 間 帯	10:00~12:00	8:00~10:00	—	—

令和4年 救急出場事故種別構成比

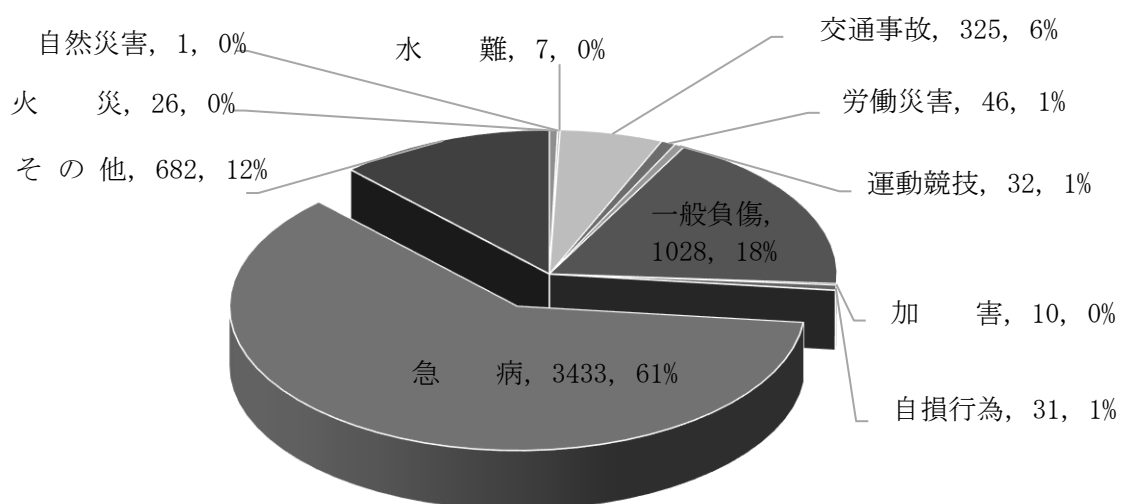

## 救助の概況

区 分	令和4年	令和3年	比 較	増減率(%)
出 動 件 数 (件)	56	62	▲ 6	▲ 9.7
活 動 件 数 (件)	50	55	▲ 5	▲ 9.1
救 助 人 員 (人)	58	73	▲ 15	▲ 20.5
最 多 出 動 事 故 種 別	交通事故	交通事故	—	—

## 救急出場件数及び搬送人員の推移

年別	種別 区分	合計	事故種別										
			火災	自然災害	水難	交通事故	労働災害	運動競技	一般負傷	加害	自損行為	急病	その他
平成25年	出場件数	4,922	6	0	2	560	48	46	747	29	42	2,913	529
	搬送人員	4,582	4	0	1	540	46	45	707	25	24	2,674	516
平成26年	出場件数	4,716	8	2	6	535	37	48	768	7	47	2,771	487
	搬送人員	4,417	3	2	3	517	36	49	738	7	24	2,559	479
平成27年	出場件数	4,962	6	0	6	531	31	46	840	8	26	2,991	477
	搬送人員	4,679	2	0	2	533	31	50	804	5	14	2,775	463
平成28年	出場件数	5,081	13	0	2	448	26	64	814	12	23	3,180	499
	搬送人員	4,744	5	0	0	436	26	67	771	10	10	2,933	486
平成29年	出場件数	5,301	18	0	3	511	54	54	888	15	38	3,170	550
	搬送人員	4,838	4	0	3	474	53	55	836	13	23	2,847	530
平成30年	出場件数	5,397	29	12	5	429	52	44	855	20	31	3,362	558
	搬送人員	4,921	4	10	2	404	51	43	792	15	18	3,049	533
平成31年	出場件数	5,096	29	0	8	407	39	46	758	19	24	3,160	606
	搬送人員	4,683	4	0	4	379	38	42	731	17	14	2,871	583
令和2年	出場件数	4,712	31	0	5	356	48	19	797	13	23	2,960	460
	搬送人員	4,262	4	0	1	334	47	19	741	8	13	2,651	444
令和3年	出場件数	5,025	26	5	8	323	55	27	816	11	34	3,116	604
	搬送人員	4,588	1	1	4	307	55	25	778	6	19	2,809	583
令和4年	出場件数	5,621	26	1	7	325	46	32	1,028	10	31	3,433	682
	搬送人員	5,050	8	0	3	289	45	31	956	5	15	3,039	659

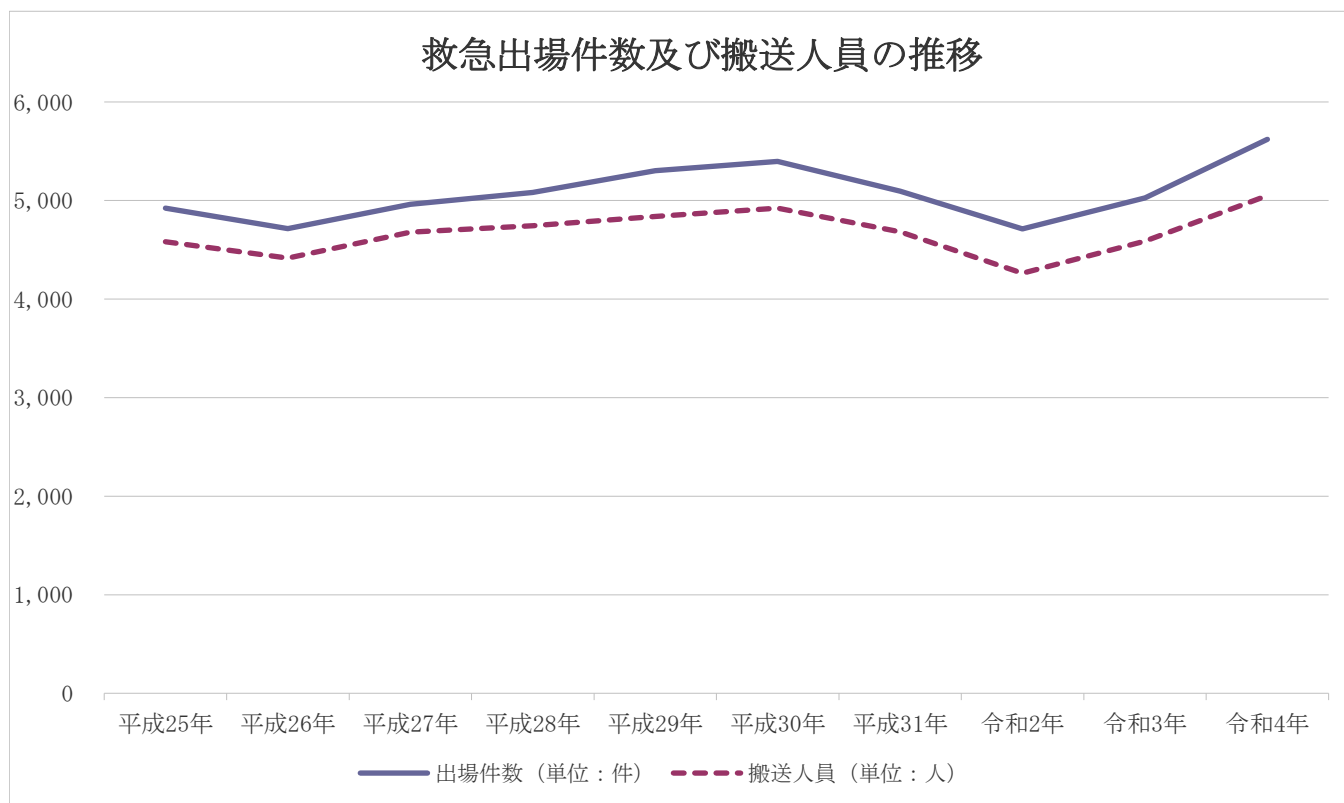

## 月別救急出場件数及び搬送人員

種別	月別 区分	合計	事故種別										
			火災	自然災害	水難	交通事故	労働災害	運動競技	一般負傷	加害	自損行為	急病	その他
合計	出場件数	5,621	26	1	7	325	46	32	1,028	10	31	3,433	682
	搬送人員	5,050	8	0	3	289	45	31	957	5	15	3,038	659
1月	出場件数	467	1	0	0	17	4	1	95	1	2	293	53
	搬送人員	423	0	0	0	20	4	1	90	0	1	255	52
2月	出場件数	455	3	0	0	21	5	1	83	0	2	285	55
	搬送人員	406	0	0	0	18	5	1	79	0	1	251	51
3月	出場件数	423	6	0	1	29	3	0	82	1	2	248	51
	搬送人員	381	1	0	1	25	3	0	78	1	1	221	50
4月	出場件数	403	3	0	1	22	2	0	71	2	3	244	55
	搬送人員	368	4	0	0	21	2	0	66	0	2	220	53
5月	出場件数	402	2	0	2	19	6	2	78	1	2	233	57
	搬送人員	369	1	0	1	16	6	2	72	1	2	213	55
6月	出場件数	471	1	0	1	32	8	8	92	0	1	282	46
	搬送人員	428	1	0	0	27	7	8	87	0	1	252	45
7月	出場件数	500	1	0	1	31	4	6	89	1	5	297	65
	搬送人員	451	0	0	0	28	4	6	87	0	2	262	62
8月	出場件数	524	3	0	0	35	2	5	86	1	3	335	54
	搬送人員	463	1	0	0	32	2	5	73	1	0	298	51
9月	出場件数	471	0	1	0	22	4	2	74	1	3	291	73
	搬送人員	427	0	0	0	17	4	2	69	0	1	260	74
10月	出場件数	447	1	0	0	28	4	2	75	1	2	282	52
	搬送人員	402	0	0	0	26	4	1	65	1	2	251	52
11月	出場件数	483	5	0	0	31	2	3	90	0	3	292	57
	搬送人員	430	0	0	0	27	2	3	85	0	2	255	56
12月	出場件数	575	0	0	1	38	2	2	113	1	3	351	64
	搬送人員	502	0	0	1	32	2	2	106	1	0	300	58

### 月別救急出場件数

(単位：件)

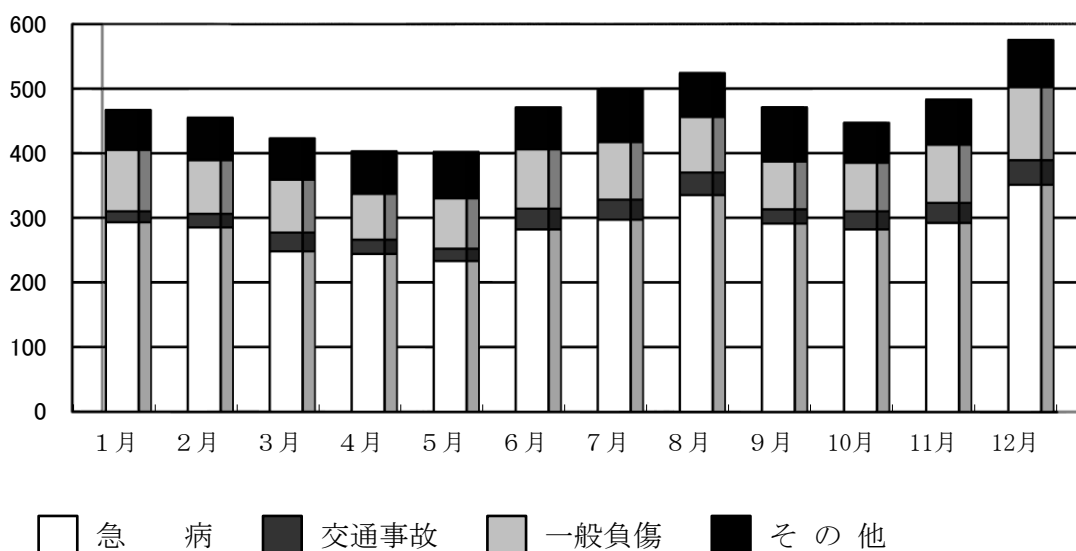

### 時間別救急出場件数及び搬送人員

種 別 時間別 区分		合 計	事 故 種 別										
			火 災	自然 災害	水 難	交 通 事 故	労 働 災 害	運 動 競 技	一 般 負 傷	加 害	自 損 行 為	急 病	そ の 他
合計	出場件数 搬送人員	5,621 5,050	26 8	1 0	7 3	325 289	46 45	32 31	1,028 957	10 5	31 15	3,433 3,038	682 659
0:00～ 2:00	出場件数 搬送人員	193 158	0 0	0 0	0 0	8 5	0 0	0 0	21 15	4 0	1 1	146 125	13 12
2:00～ 4:00	出場件数 搬送人員	186 149	1 0	0 0	0 0	2 2	0 0	0 0	25 18	0 0	1 1	146 119	11 9
4:00～ 6:00	出場件数 搬送人員	187 163	0 0	0 0	1 0	7 6	0 0	0 0	34 30	0 0	1 0	131 115	13 12
6:00～ 8:00	出場件数 搬送人員	400 346	1 0	0 0	0 0	30 23	3 3	0 0	84 78	0 0	7 4	254 218	21 20
8:00～ 10:00	出場件数 搬送人員	753 700	4 0	0 0	1 1	44 43	5 5	2 2	174 168	1 1	4 0	449 414	69 66
10:00～ 12:00	出場件数 搬送人員	757 685	5 3	0 0	0 0	46 38	7 7	7 6	160 154	2 1	5 4	391 341	134 131
12:00～ 14:00	出場件数 搬送人員	712 673	4 1	0 0	0 0	38 36	9 8	8 8	125 118	2 2	2 1	389 366	135 133
14:00～ 16:00	出場件数 搬送人員	573 532	5 2	0 0	1 0	40 42	7 7	8 8	92 89	0 0	1 1	337 300	82 83
16:00～ 18:00	出場件数 搬送人員	647 578	2 0	0 0	2 0	56 47	12 12	5 5	127 120	0 0	2 0	348 304	93 90
18:00～ 20:00	出場件数 搬送人員	555 489	3 2	0 0	1 1	30 25	1 1	1 1	94 88	1 1	4 1	363 315	57 54
20:00～ 22:00	出場件数 搬送人員	399 351	1 0	1 0	0 0	13 11	2 2	0 0	53 47	0 0	2 2	291 256	36 33
22:00～ 24:00	出場件数 搬送人員	259 226	0 0	0 0	1 1	11 11	0 0	1 1	39 32	0 0	1 0	188 165	18 16

### 曜日別救急出場件数及び搬送人員

種 別 曜日 区分		合 計	事 故 種 別										
			火 災	自然 災害	水 難	交 通 事 故	労 働 災 害	運 動 競 技	一 般 負 傷	加 害	自 損 行 為	急 病	そ の 他
合計	出場件数 搬送人員	5,621 5,050	26 8	1 0	7 3	325 289	46 45	32 31	1,028 957	10 5	31 15	3,433 3,038	682 659
月曜日	出場件数 搬送人員	815 729	5 1	0 0	3 1	48 43	7 7	1 1	145 135	3 2	6 2	490 435	107 102
火曜日	出場件数 搬送人員	790 720	4 1	0 0	0 0	38 31	11 10	3 3	156 147	1 0	4 1	470 425	103 102
水曜日	出場件数 搬送人員	819 749	2 3	0 0	0 0	64 56	7 7	4 4	134 123	0 0	3 2	508 459	97 95
木曜日	出場件数 搬送人員	776 699	3 1	0 0	0 0	39 34	5 5	2 2	126 120	1 1	6 3	501 448	93 85
金曜日	出場件数 搬送人員	808 725	1 0	0 0	1 0	55 50	7 7	3 3	127 117	2 0	4 1	490 432	118 115
土曜日	出場件数 搬送人員	831 741	7 1	0 0	1 0	31 29	6 6	9 9	166 157	1 0	5 3	498 432	107 104
日曜日	出場件数 搬送人員	782 687	4 1	1 0	2 2	50 46	3 3	10 9	174 158	2 2	3 3	476 407	57 56



時間別救急出場件数

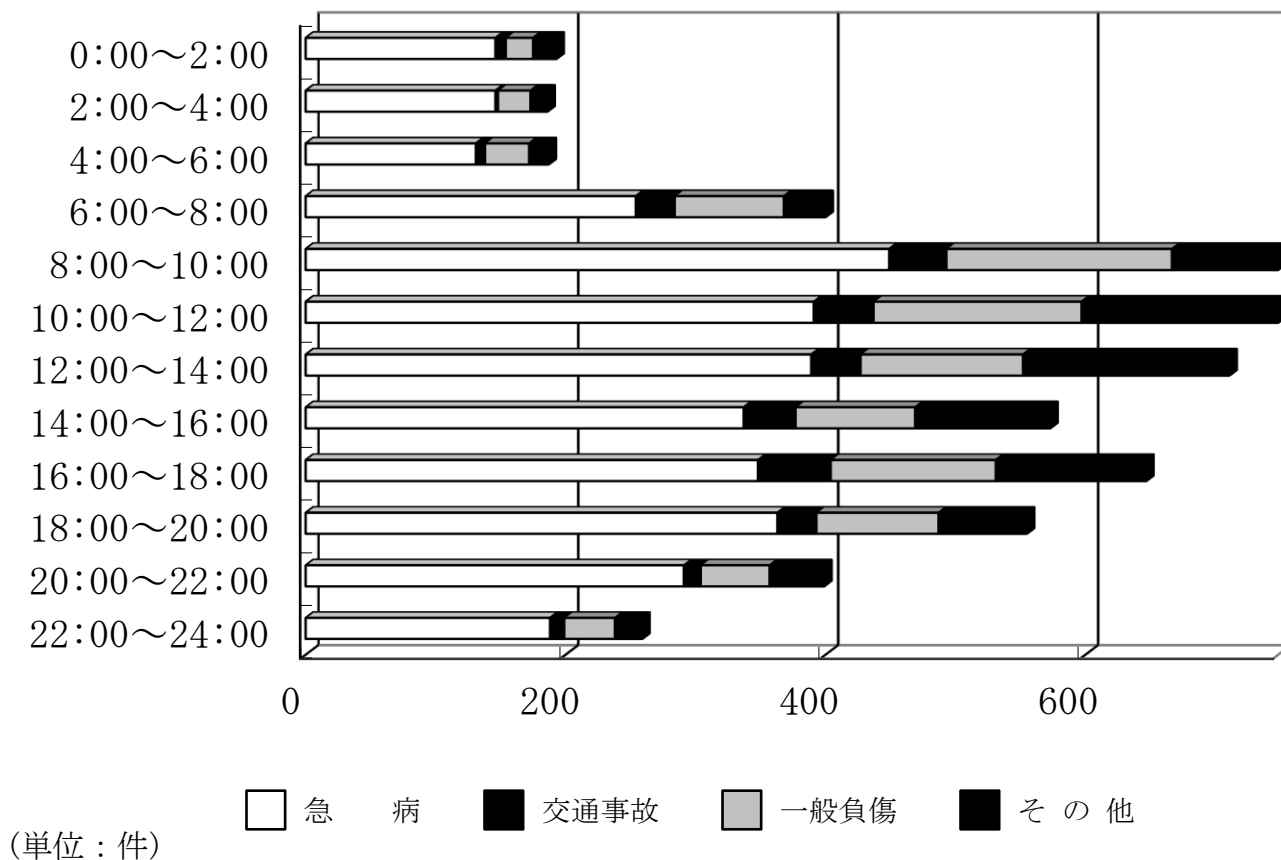

曜日別救急出場件数

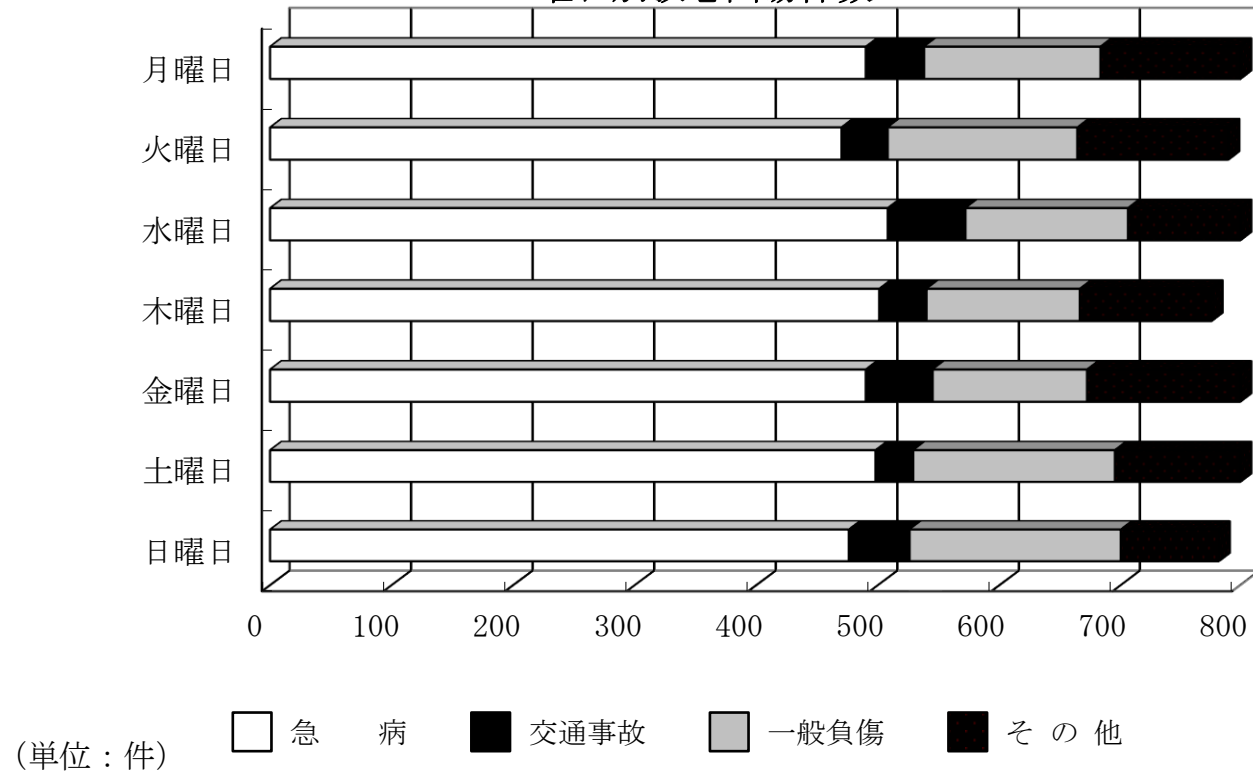

### 行政区別救急出場件数及び搬送人員

行政区	種別 区分	合計	事故種別										
			火災	自然災害	水難	交通事故	労働災害	運動競技	一般負傷	加害	自損行為	急病	その他
合計	出場件数	5,621	26	1	7	325	46	32	1,028	10	31	3,433	682
	搬送人員	5,050	8	0	3	289	45	31	957	5	15	3,038	659
	不搬送	599	20	1	4	58	1	1	74	5	16	395	24
三原市	出場件数	4,718	17	1	5	271	36	31	884	10	24	2,910	529
	搬送人員	4,212	2	0	2	244	35	30	818	5	12	2,554	510
	不搬送	524	15	1	3	42	1	1	69	5	12	356	19
世羅町	出場件数	893	9	0	2	46	10	1	143	0	7	522	153
	搬送人員	832	6	0	1	40	10	1	138	0	3	484	149
	不搬送	69	5	0	1	11	0	0	5	0	4	38	5
管外	出場件数	10	0	0	0	8	0	0	1	0	0	1	0
	搬送人員	6	0	0	0	5	0	0	1	0	0	0	0
	不搬送	6	0	0	0	5	0	0	0	0	0	1	0

### 行政区別出場件数構成比

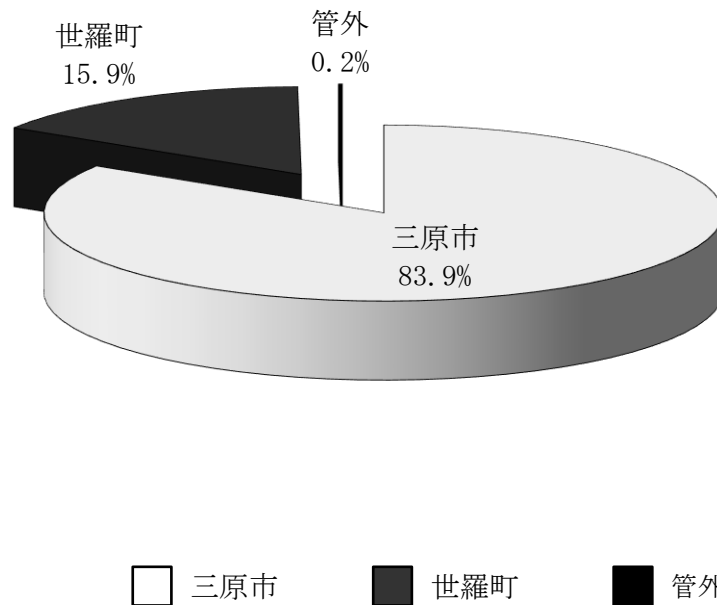

## 年齢別搬送人員

種別 年齢	合計	事故種別										
		火災	自然災害	水難	交通事故	労働災害	運動競技	一般負傷	加害	自損行為	急病	その他
合計	5,050	8	0	3	289	45	31	957	5	15	3,038	659
新生児	2	0	0	0	0	0	0	0	0	0	0	2
乳幼児	120	0	0	0	6	0	0	25	0	0	88	1
少年	136	0	0	0	18	0	20	28	0	0	64	6
成人	1,043	4	0	1	151	38	5	110	3	13	614	104
老人	3,749	4	0	2	114	7	6	794	2	2	2,272	546

※ 新生児 生後29日未満の者  
 乳幼児 生後29日以上、満7歳未満の者  
 少年 満7歳以上、満18歳未満の者  
 成人 満18歳以上、満65歳未満の者  
 老人 満65歳以上の者

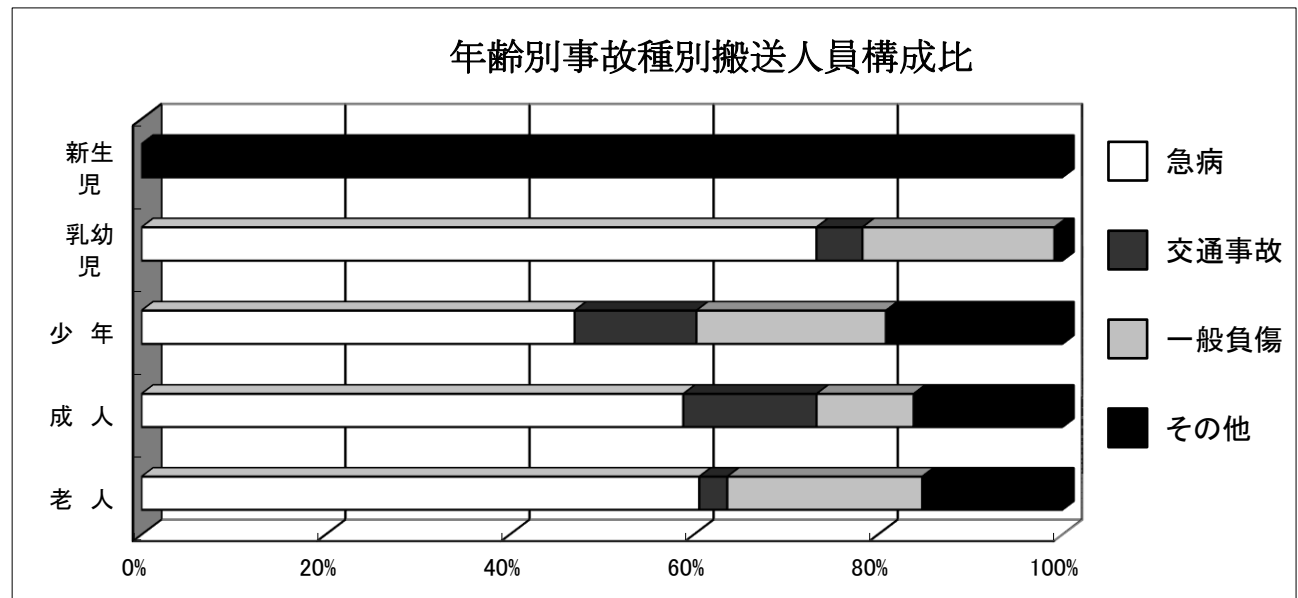
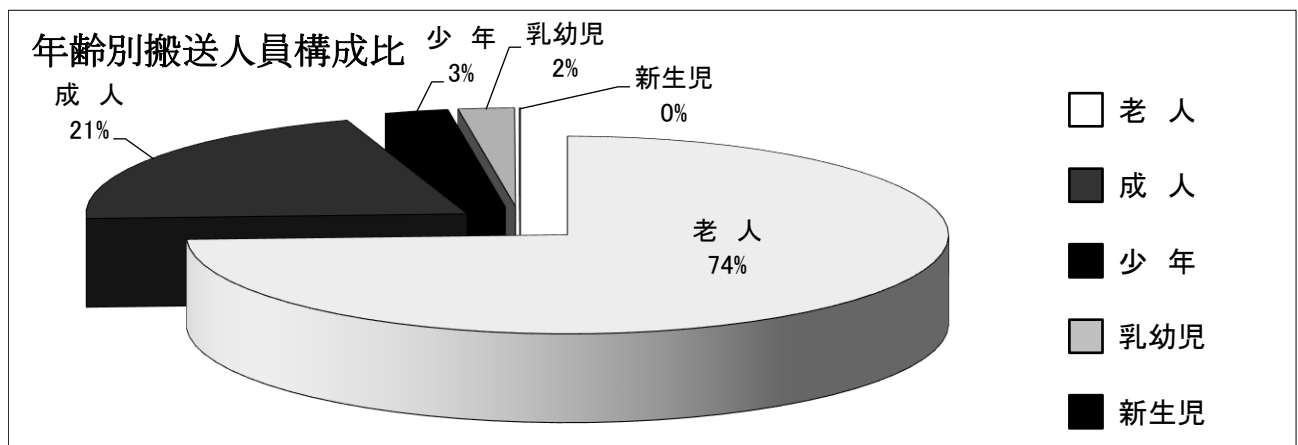

## 傷病程度別搬送人員

種 別 程 度	合 計	事 故 種 別										
		火 災	自然 災害	水 難	交 通 事 故	労 働 災 害	運 動 競 技	一 般 負 傷	加 害	自 損 行 為	急 病	そ の 他
合 計	5,050	8	0	3	289	45	31	957	5	15	3,038	659
死 亡	49	0	0	0	1	0	0	4	0	4	36	4
重 症	792	0	0	2	11	6	2	166	1	4	414	186
中 等 症	2,758	1	0	1	88	15	5	444	1	5	1,755	443
軽 症	1,451	7	0	0	189	24	24	343	3	2	833	26
その他	0	0	0	0	0	0	0	0	0	0	0	0

### 傷病程度別搬送人員構成比

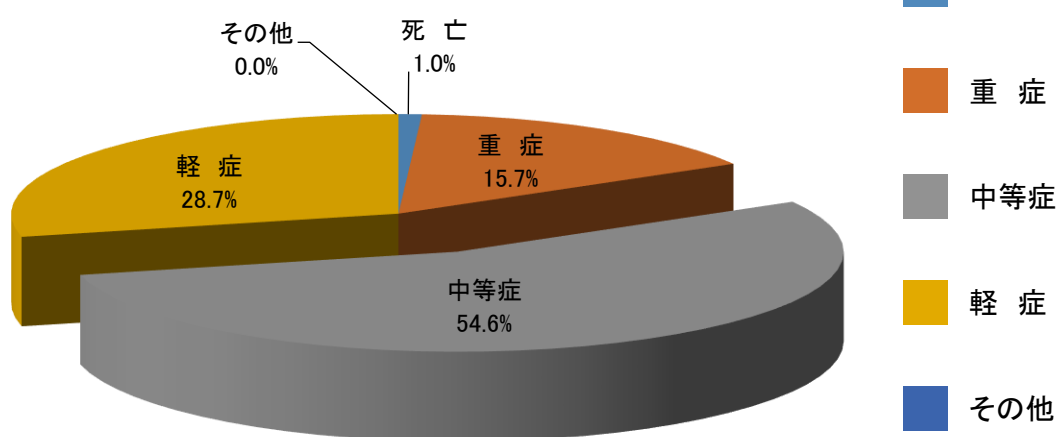

## 理由別不搬送人員

種 別 理 由	合 計	事 故 種 別										
		火 災	自然 災害	水 難	交 通 事 故	労 働 災 害	運 動 競 技	一 般 負 傷	加 害	自 損 行 為	急 病	そ の 他
合 計	599	20	1	4	58	1	1	74	5	16	395	24
辞退(到着前)	11	0	0	0	2	0	0	1	0	0	8	0
辞退(到着後)	265	1	0	1	30	1	1	40	3	2	184	2
拒 否	54	0	0	0	3	0	0	9	2	0	40	0
明らかな死亡	109	3	0	1	0	0	0	2	0	14	87	2
他車(隊)搬送	26	1	0	0	7	0	0	5	0	0	11	2
傷病者なし	78	12	1	2	14	0	0	11	0	0	29	9
誤報・いたずら	14	2	0	0	0	0	0	0	0	0	7	5
そ の 他	42	1	0	0	2	0	0	6	0	0	29	4

## 現場到着所要時間状況

種 別 \ 時 間	合 計	3分未満	3～5分	5～10分	10～20分	20分以上	平 均 (分)
合 計	5,621	31	343	2,882	2,093	272	10.2
急 病	3,433	12	131	1,780	1,358	152	10.4
交通事故	325	2	11	146	134	32	11.7
一般負傷	1,028	7	34	560	379	48	10.3
そ の 他	835	10	167	396	222	40	9.0

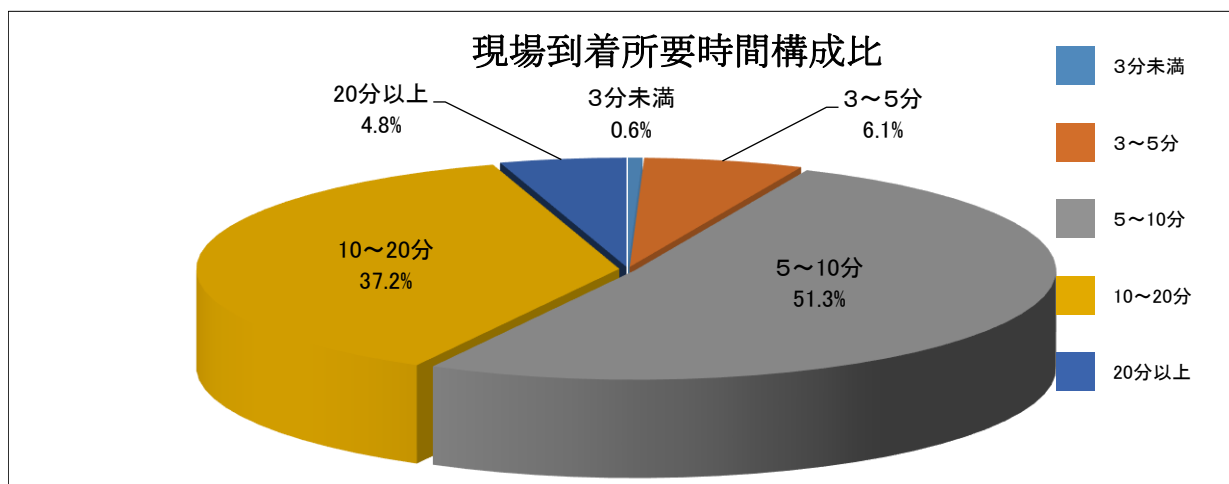

## 医療機関等収容所要時間状況

種 別 \ 時 間	合 計	10分未満	10～20分	20～30分	30～60分	60分以上	平 均 (分)
合 計	5,050	0	186	1,079	3,136	649	41.6
急 病	3,038	0	91	661	1,892	394	41.9
交通事故	289	0	2	44	185	58	46.6
一般負傷	957	0	23	243	610	81	39.4
そ の 他	766	0	70	131	449	116	41.7

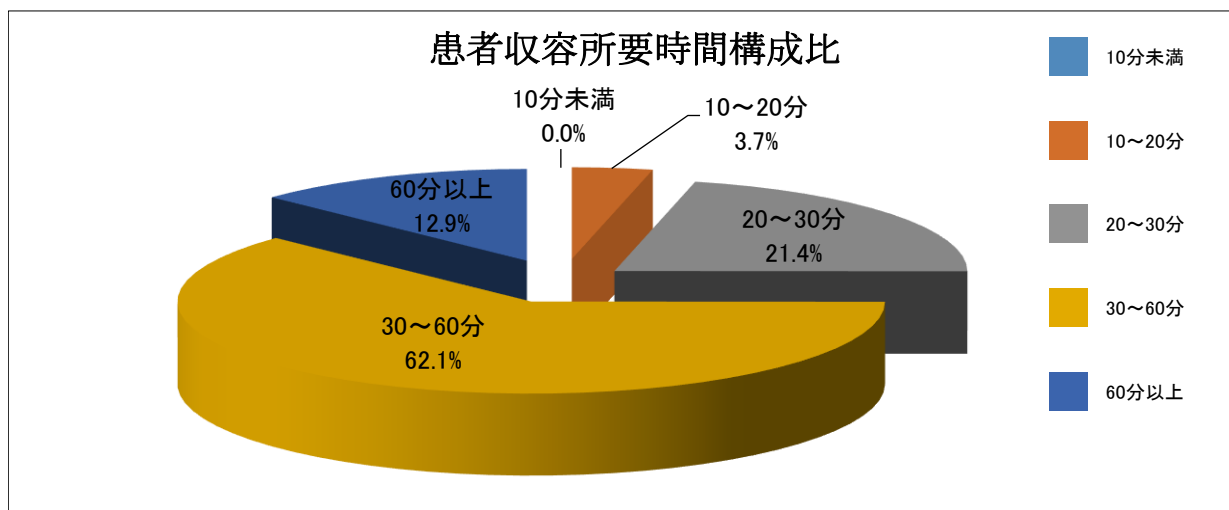

医療機関別搬送人員

種 別 区 分	合 計	救急告示医療機関						その他の医療機関						そ の 他 の 場 所
		計	国 立	公 立	公 的	私的		計	国 立	公 立	公 的	私的		
						病 院	診 療 所					病 院	診 療 所	
合 計	5,050	4,907	72	1,102	1,059	2,674	0	142	0	2	0	96	44	1
管 内	4,217	4,091	0	864	598	2,629	0	126	0	0	0	83	43	0
管 外	833	816	72	238	461	45	0	16	0	2	0	13	1	1

救急隊員の行った応急処置等の状況

(単位：人)

種 別	合 計	急 病	交通事故	一般負傷	そ の 他
対象人員	5,046	3,037	287	957	765
応急処置					
止 血	129	14	25	79	11
固 定	188	2	88	81	17
人工呼吸	5	5	0	0	0
心マッサージ	1	0	0	0	1
うち 自動心マッサージ	0	0	0	0	0
心肺蘇生	156	115	4	16	21
うち 自動心マッサージ	93	69	2	10	12
酸素吸入	1,132	770	24	62	276
気道確保	184	136	7	17	24
うち 経鼻エアウェイ	0	0	0	0	0
うち 喉頭鏡・鉗子等	2	0	1	1	0
うち ◎リソゲアルマスク等	0	0	0	0	0
うち ◎気管挿管	21	15	1	2	3
うち ◎気管挿管 (ビデ)	39	24	0	5	10
うち その他の気道確保	122	97	5	9	11
保 温	1,776	1,125	78	299	274
被 覆	255	15	46	172	22
在宅療法継続	15	13	0	1	1
うち 中心静脈栄養管理等	2	2	0	0	0
うち 気管切開等	1	1	0	0	0
うち その他の在宅療法	12	10	0	1	1
ショックパンツ	0	0	0	0	0
除 細 動	12	11	0	0	1
◎静脈路確保	44	28	3	5	8
うち CPA前	7	3	3	0	1
うち CPA後	30	20	0	5	5
うち ブドウ糖投与目的	7	5	0	0	2
◎薬剤投与	15	10	0	1	4
◎ブドウ糖投与	7	5	0	0	2
その他の処置	4,752	2,856	268	908	720
血圧測定	4,830	2,886	281	929	734
聴 診	476	340	22	40	74
血中酸素飽和度測定	4,885	2,922	282	937	744
心 電 図	1,769	1,269	33	124	343
◎血糖値測定	25	21	0	0	4
合 計	20,656	12,543	1,161	3,671	3,281

◎印は救急救命士による救命処置の項目

斜字は内数

救急艇出場状況

種 別 区 分	合 計	事 故 種 別												
		火 災	自 然 災 難	水 難	交 通 事 故	労 災	運 動 傷 害	一 般 傷 害	自 損	急 病	そ の 他			
救急艇 かもめ	出場件数	54	0	0	0	0	0	0	0	15	0	0	33	6
	搬送人員	53	0	0	0	0	0	0	0	16	0	0	31	6
	不 搬 送	2	0	0	0	0	0	0	0	0	0	0	2	0

# 救助出動件数及び救助人員の推移

年別	種別 区分	合計	事故種別									
			火災	交通事故	水難事故	自然災害	事機械による故	に建よる物事故等	酸ガス事故及び	爆発事故	その他	
平成25年	出動件数	94	1	75	5		1					12
	活動件数	70	1	58	3							8
	救助人員	102	1	89	3							9
平成26年	出動件数	78	2	57	5		4					10
	活動件数	67	2	49	4		4					8
	救助人員	91		75	3		4					9
平成27年	出動件数	80		49	7		1		1			22
	活動件数	71		44	7		1		1			18
	救助人員	104		77	7		1		1			18
平成28年	出動件数	60	3	43	1		2		1			10
	活動件数	53	3	38	1		1		1			9
	救助人員	70	3	55	1		1		1			9
平成29年	出動件数	48	1	34	2		1	1				9
	活動件数	44	1	31	2		1	1				8
	救助人員	56	1	44	2		1	1				7
平成30年	出動件数	57	1	33	4	7	4	1				7
	活動件数	43	1	25	2	5	4	1				5
	救助人員	165	1	38	1	115	4	1				5
平成31年	出動件数	67	2	46	6		1	5				7
	活動件数	60	2	40	5		1	5				7
	救助人員	86	2	67	5		1	5				6
令和2年	出動件数	62	1	42	6			1				12
	活動件数	54	1	37	5			1				10
	救助人員	71	1	55	5							10
令和3年	出動件数	62	3	34	7	4	3					11
	活動件数	55	3	30	6	3	3					10
	救助人員	73	3	48	6	2	4					10
令和4年	出動件数	56	1	33	6		5	3				8
	活動件数	50	1	29	4		5	3				8
	救助人員	58	1	38	4		5	3				7

### 救助活動状況の推移

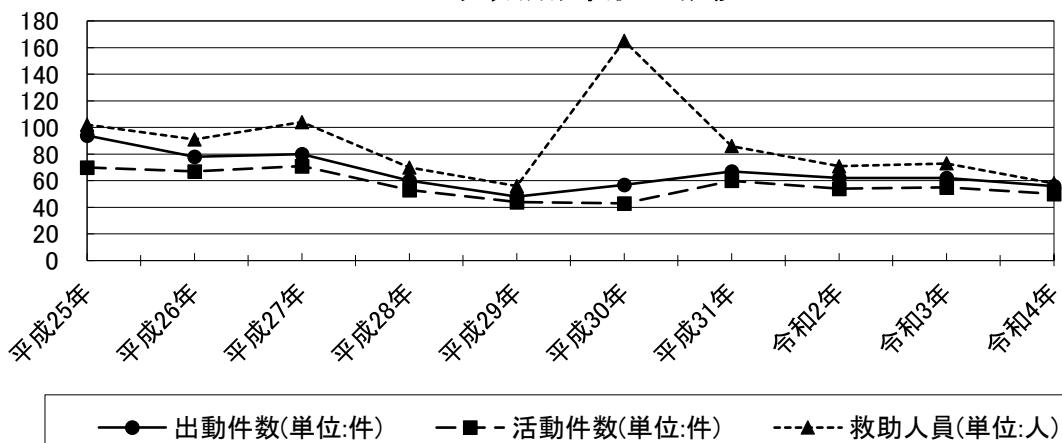

## 行政区別救助出動件数及び救助人員

行政区	種別 区分	合計	事故種別								
			火災	交通事故	水難事故	自然災害	機械事故	建物事故	ガス・酸欠	爆発事故	その他
合計	出動件数	56	1	33	6	0	5	3	0	0	8
	活動件数	50	1	29	4	0	5	3	0	0	8
	救助人員	58	1	38	4	0	5	3	0	0	7
三原市	出動件数	44	1	28	4	0	1	3	0	0	7
	活動件数	40	1	26	2	0	1	3	0	0	7
	救助人員	48	1	35	2	0	1	3	0	0	6
世羅町	出動件数	10	0	4	2	0	3	0	0	0	1
	活動件数	9	0	3	2	0	3	0	0	0	1
	救助人員	9	0	3	2	0	3	0	0	0	1
管外	出動件数	2	0	1	0	0	1	0	0	0	0
	活動件数	1	0	0	0	0	1	0	0	0	0
	救助人員	1	0	0	0	0	1	0	0	0	0

### 行政区別出動件数構成比

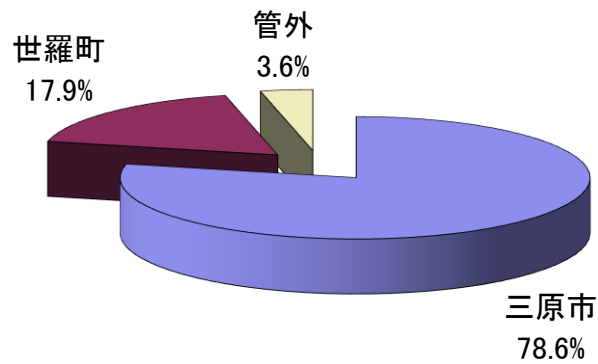



消 防 団

## 三原市消防団の沿革

平成17年	3月	合併（三原市・豊田郡本郷町・御調郡久井町・賀茂郡大和町） 新市名 三原市（3/22） 三原市消防団 消防団員定員1369人 1本部7方面隊30分団 三原市消防団車両等保有状況 団広報車2台・消防ポンプ自動車8台・積載車49台・小型動力ポンプ109台
	9月	広島県消防ポンプ操法競技大会出場（大和方面隊）
	11月	沼田東分団・大和北分団積載車更新 木原分団・八幡分団・大和北分団小型動力ポンプ更新
	12月	消防団員服制規則施行に伴い、新活動服、アポロキャップ等を全団員へ貸与
平成18年	11月	高坂分団・大和東分団・大和北分団積載車更新 沼田東分団・鷺浦分団・大和南分団・大和北分団小型動力ポンプ更新
平成19年	4月	三原市女性消防団員任用（11人）
	7月	消防団員服制規則改正に伴い雨衣を全団員へ貸与
	9月	広島県消防ポンプ操法競技大会出場（深町分団）
	12月	分団長に甲種制服・制帽を貸与 八幡分団（四輪駆動）・沼田西分団・大和北分団（四輪駆動）積載車更新 沼田東分団・沼田西分団・大和東分団・大和南分団小型動力ポンプ更新
平成20年	3月	自治体消防制度60周年記念式典出席（消防団長）
	12月	鷺浦分団・中之町分団・大和西分団（四輪駆動）積載車更新 須波分団・長谷分団・大和北分団・大和東分団小型動力ポンプ更新
平成21年	3月	中之町分団屯所建替落成
	9月	広島県消防ポンプ操法競技大会出場（沼田東分団）
	12月	団広報車更新 中部分団・南部分団・大和南分団（四輪駆動）積載車更新 鷺浦分団・中之町分団・沼田東分団小型動力ポンプ更新
平成22年	3月	北方分団畑格納庫建替落成
	10月	西野分団・大和東分団（四輪駆動）積載車更新 中之町分団・田野浦分団・須波分団・長谷分団小型動力ポンプ更新
平成23年	2月	財団法人日本消防協会「表彰旗」受章
	3月	久井分団吉田屯所移転落成
	9月	広島県消防ポンプ操法競技大会出場（本郷方面隊）
	11月	深町分団下組格納庫移転落成
	12月	糸崎分団・幸崎分団・大和北分団（四輪駆動）積載車更新 長谷分団・沼田東分団・本郷分団・南方分団小型動力ポンプ更新
平成24年	2月	たかば分団中野屯所移転落成
	10月	羽和泉分団・大和東分団・大和南分団（四輪駆動）積載車更新 深町林野火災43.75ヘクター焼損（三原市消防団全分団召集）
	11月	鷺浦分団小型動力ポンプ付軽積載車更新（一般社団法人日本損害保険協会寄贈） 高坂分団・船木分団・北方分団・南方分団小型動力ポンプ更新
	12月	中之町分団下組格納庫移転落成
平成25年	3月	羽和泉分団泉屯所移転落成
	9月	広島県消防ポンプ操法競技大会出場（三原中央方面隊）

	11月	北方分団・南方分団・中之町分団・幸崎分団小型動力ポンプ更新 消防団120年・自治体消防65周年記念大会出席（消防団長・副団長）
	12月	中之町分団光谷格納庫移転落成 デジタル簡易無線機配備（車載型59台，携帯型121台）
平成26年	3月	幸崎分団小型動力ポンプ付軽自動車(幸崎2号)更新（総務省消防庁無償貸付） 消防団拠点資機材等セット配備（総務省消防庁無償貸付） たかば分団坂井原屯所移転落成
	10月	沼田東分団・小泉分団・船木分団・北方分団小型動力ポンプ更新
	12月	東部分団ポンプ車更新
平成27年	3月	羽和泉分団羽倉屯所移転落成
	9月	広島県消防ポンプ操法競技大会出場（久井方面隊がポンプ車操法で入賞） 木原分団・深町分団・高坂分団・八幡分団小型動力ポンプ更新
	11月	耐切創性手袋を全団員へ貸与
平成28年	1月	須波分団小型動力ポンプ付軽積載車配備（一般社団法人日本損害保険協会寄贈）
	9月	広島県内消防団規律訓練大会出場（消防協会第3ブロック代表）
平成29年	2月	田野浦分団・鷺浦分団・小泉分団・長谷分団小型動力ポンプ更新 小泉分団屯所移転落成
	3月	たかば分団積載車更新（中野屯所）
	6月	災害活動資材（チェンソー）を配備
	9月	広島県消防ポンプ操法競技大会出場（三原南方面隊）
	10月	消防庁舎移転落成に伴い消防団本部移転（宮浦一丁目）
	12月	本郷分団積載車更新（中岡消防車庫） 木原分団・西部分団・中之町分団・高坂分団小型動力ポンプ更新
平成30年	3月	自治体消防70周年記念大会出席（消防団長・副団長）
	7月	平成30年7月豪雨浸水域約700ヘクタール（団員総勢2,578名活動）
	8月	女性消防団による県内応援活動（安芸郡坂町，～9月）
	12月	総務大臣 感謝状 受賞
平成31年	2月	南部分団・西野分団・船木分団・八幡分団小型動力ポンプ更新 消防庁長官 防災功労者表彰 受賞
	3月	大和西分団ポンプ車更新
	4月	全国水防管理団体連合会 水防功労者表彰 受賞
令和元年	9月	広島県消防ポンプ操法競技大会出場（三原中央方面隊） 木原分団・糸崎分団・幸崎分団・沼田東分団小型動力ポンプ更新 内閣総理大臣 防災功労者表彰 受賞
令和2年	3月	三原市消防団条例 一部改正 三原市非常勤消防団員に係る退職報償金の支給に関する条例 一部改正 公益財団法人日本消防協会「竿頭綬」受賞 船木分団積載車更新
	4月	機能別団員制度 導入 1本部7方面隊31分団
	10月	幸崎分団・八幡分団・羽和泉分団・大和東分団小型動力ポンプ更新
	11月	切創防止保護衣（チャップス）配備
	12月	団本部広報車更新（公益財団法人日本消防協会交付） 大和東分団積載車更新
令和3年	2月	水災用器具、水難救助用器具及び安全装備品配備（総務省消防庁無償貸付）

	3月	長谷分団沼田格納庫移転落成
	12月	中之町分団小型動力ポンプ更新
令和4年	2月	北方分団軽積載車更新
		久井分団軽積載車更新
令和4年	10月	三原市消防団条例 一部改正
令和4年	12月	鷺浦分団軽積載車更新（一般社団法人日本損害保険協会寄贈）
令和5年	2月	南方分団軽積載車更新（広島国際空港株式会社助成事業）
		たかば分団軽積載車更新
		深町分団小型動力ポンプ更新

# 三原市消防団の組織

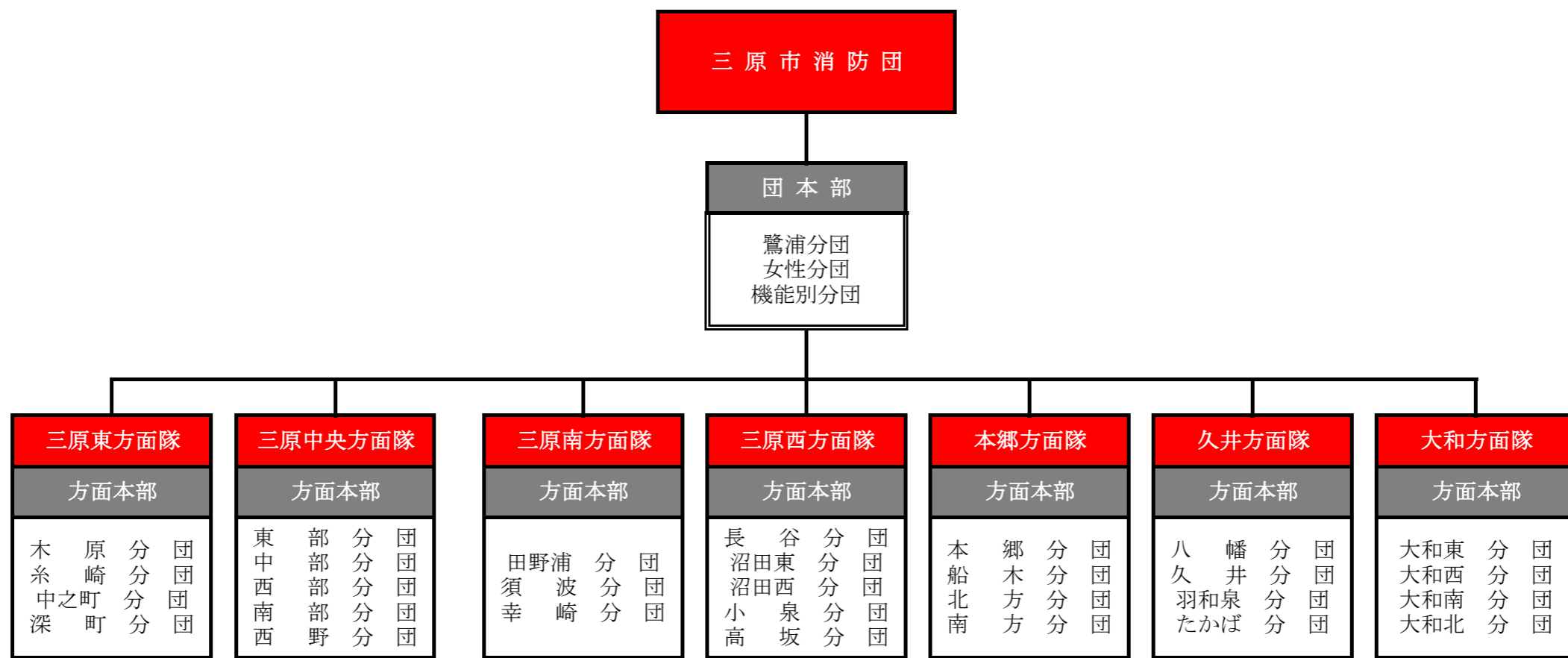

### 三原市歴代消防団長

代	階級	氏名	就任期間
初代	消防団長	保道 勝	平成17年3月22日 ～ 平成25年3月21日
2代	消防団長	加村 博志	平成25年3月22日 ～ 平成27年3月31日
3代	消防団長	岡本 茂	平成27年4月1日 ～ 令和5年3月31日
4代	消防団長	久保 誠	令和5年4月1日 ～ 現在に至る

### 三原市消防団員数

令和5年4月1日現在

階級		(定基本)員	(現基本)員	団長	副団長	分団長	副分団長	部長	班長	団員	(定機能別)員	(現機能別)員
方面隊												
合計		1,170	1,113	1	10	36	31	69	116	850	80	55
本部	団本部	5	4	1	3	0						1
	女性分団	20	11			1	1	1	2	6		0
	鷺浦分団	54	54			1	1	3	5	44		7
三原東方面隊	方面本部	110	1		1	0						
	木原分団		29			1	1	2	3	22		6
	糸崎分団		19			1	1	1	2	14		2
	中之町分団		26			1	1	2	3	19		4
	深町分団		27			1	1	2	3	20		3
三原中央方面隊	方面本部	108	2		1	1						
	東部分団		18			1	1	1	2	13		1
	中部分団		21			1	1	1	2	16		1
	西部分団		14			1	1	1	2	9		1
	南部分団		22			1	1	1	2	17		0
	西野分団		30			1	1	2	3	23		0
三原南方面隊	方面本部	160	2		1	1						
	田野浦分団		38			1	1	2	4	30		3
	須波分団		44			1	1	2	4	36		0
	幸崎分団		75			1	1	4	7	62		3
三原西方面隊	方面本部	187	1		1	0					80	
	長谷分団		50			1	1	3	5	40		2
	沼田東分団		46			1	1	3	6	35		4
	沼田西分団		28			1	1	2	3	21		0
	小泉分団		26			1	1	2	3	19		1
	高坂分団		26			1	1	2	3	19		2
本郷方面隊	方面本部	162	2		1	1						
	本郷分団		41			1	1	3	5	31		1
	船木分団		51			1	1	3	5	41		0
	北方分団		32			1	1	2	3	25		0
	南方分団		29			1	1	2	4	21		0
久井方面隊	方面本部	180	2		1	1						
	八幡分団		40			1	1	2	4	32		0
	久井分団		39			1	1	3	5	29		1
	羽和泉分団		43			1	1	3	5	33		0
	たかば分団		44			1	1	3	4	35		5
大和方面隊	方面本部	184	2		1	1						
	大和東分団		47			1	1	3	5	37		0
	大和西分団		45			1	1	3	4	36		1
	大和南分団		47			1	1	3	4	38		3
	大和北分団		35			1	1	2	4	27		3

# 三原市消防団団員年齢状況

令和5年4月1日現在

方面隊		年 齢		25歳未満	25歳 ～ 29歳	30歳 ～ 34歳	35歳 ～ 39歳	40歳 ～ 44歳	45歳 ～ 49歳	50歳 ～ 54歳	55歳 ～ 59歳	60歳以上
		合計	平均									
合計		1,168	50.6	8	24	41	105	160	199	206	156	269
			割合	0.7%	2.1%	3.5%	9.0%	13.7%	17.0%	17.6%	13.4%	23.0%
団本部	団本部	4	67.3									4
	女性分団	12	52.1				1		4	1	5	1
	鷺浦分団	61	57.9		2	1		5	6	5	8	34
三原東	東方面本部	1	63.0									1
	木原分団	35	55.5			2	1	1	4	8	6	13
	糸崎分団	21	51.9				1	3	3	6	6	2
	中之町分団	30	56.7				1	7	1	4	1	16
	深町分団	30	51.4			1	2	5	5	5	5	7
三原中央	中央方面本部	2	63.5									2
	東部分団	19	46.3		1	1	5	3	1	2	3	3
	中部分団	22	53.8			2	2	1	4	2	3	8
	西部分団	15	48.4	1	2		3			2	2	5
	南部分団	22	45.8	2	2			3	5	5	4	1
	西野分団	30	46.7	1	3	2	1	1	5	11	4	2
三原南	南方面本部	2	59.0								1	1
	田野浦分団	41	54.2			2	3	3	6	5	7	15
	須波分団	44	49.0		1	1	5	5	12	8	6	6
	幸崎分団	78	50.0				11	12	16	16	8	15
三原西	西方面本部	1	62.0									1
	長谷分団	52	48.3	3		3	6	11	4	7	6	12
	沼田東分団	50	52.8				3	8	10	8	8	13
	沼田西分団	28	48.4		1	2	3	4	3	5	7	3
	小泉分団	27	49.5				3	8	3	4	3	6
	高坂分団	28	48.4	1	1	1	3	7	1	5	4	5
本郷	本郷方面本部	2	56.0						1			1
	本郷分団	42	57.0			1	5	3	2	4	5	22
	船木分団	51	53.4		1	3	2	6	4	8	10	17
	北方分団	32	53.6			1	1	4	4	7	4	11
	南方分団	29	52.4				1	5	8	4	4	7
久井	久井方面本部	2	58.5								1	1
	八幡分団	40	52.2			2	3	4	4	8	8	11
	久井分団	40	47.0		2	2	5	5	12	6	2	6
	羽和泉分団	43	44.5		1	3	8	6	13	11	1	
	たかば分団	49	48.0			2	7	6	12	12	8	2
大和	大和方面本部	2	54.5							1	1	
	大和東分団	47	43.1		3	4	9	9	12	10		
	大和西分団	46	45.7		1	1	5	9	17	9	4	
	大和南分団	50	51.3		2	2	2	6	8	11	7	12
	大和北分団	38	46.8		1	2	3	10	9	6	4	3

## 消防団員年齢構成

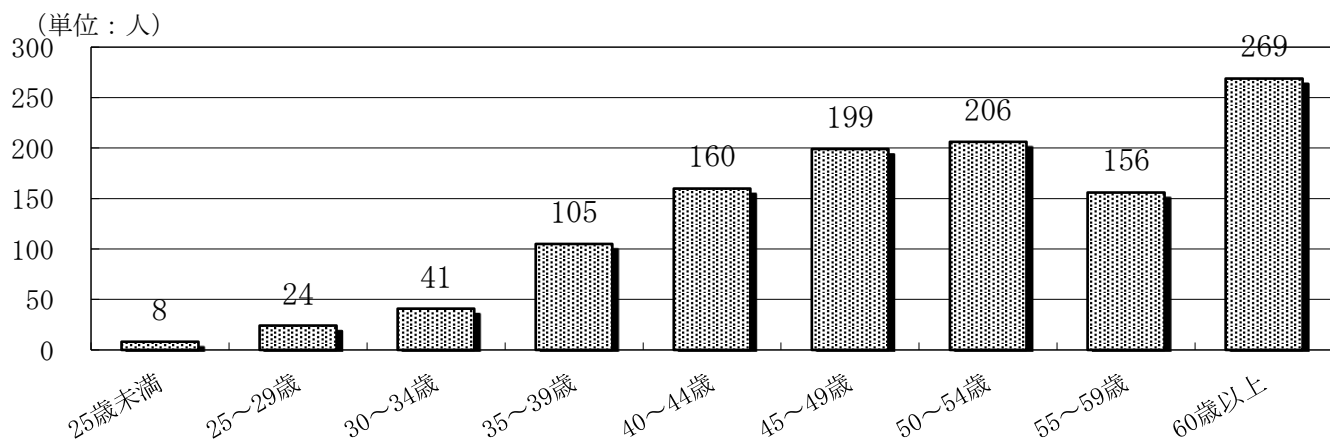

# 三原市消防団団員勤続年数状況

令和5年4月1日現在

方面隊		年 齢	合 計	平 均	5年 未 満	5年 ～ 9年	10年 ～ 14年	15年 ～ 19年	20年 ～ 24年	25年 ～ 29年	30年 以 上
合計			1,168	17.9	134	177	191	161	168	144	193
				(割合)	11.5%	15.2%	16.4%	13.8%	14.4%	12.3%	16.5%
団本部	団本部	4	35.5	0	0	0	0	0	0	1	3
	女性分団	12	11.4	2	2	2	6	0	0	0	0
	鷺浦分団	61	22.9	7	7	6	6	5	4	4	26
三原東	東方面本部	1	22.0	0	0	0	0	0	1	0	0
	木原分団	35	20.1	3	4	5	3	8	4	4	8
	糸崎分団	21	17.3	2	2	4	4	4	2	2	3
	中之町分団	30	22.4	2	2	7	1	5	4	4	9
	深町分団	30	17.4	1	5	7	7	2	4	4	4
三原中央	中央方面本部	2	38.0	0	0	0	0	0	0	0	2
	東部分団	19	12.6	4	5	3	4	0	1	1	2
	中部分団	22	21.4	2	2	3	2	5	3	3	5
	西部分団	15	17.6	3	2	1	2	2	2	2	3
	南部分団	22	12.3	6	4	5	1	2	4	4	0
	西野分団	30	12.5	6	7	6	5	3	2	2	1
三原南	南方面本部	2	30.0	0	0	0	0	0	0	1	1
	田野浦分団	41	17.0	9	8	3	6	1	6	6	8
	須波分団	44	15.1	6	8	7	10	6	6	6	1
	幸崎分団	78	14.2	12	18	12	14	10	7	7	5
三原西	西方面本部	1	29.0	0	0	0	0	0	0	1	0
	長谷分団	52	13.6	12	11	8	6	6	5	5	4
	沼田東分団	50	15.5	3	12	9	13	2	5	5	6
	沼田西分団	28	14.8	4	3	8	5	3	4	4	1
	小泉分団	27	15.5	3	8	5	3	1	3	3	4
	高坂分団	28	17.1	3	5	4	7	3	2	2	4
本郷	本郷方面本部	2	34.0	0	0	0	0	0	0	1	1
	本郷分団	42	25.8	1	3	7	3	3	6	6	19
	船木分団	51	21.6	3	7	4	3	13	5	5	16
	北方分団	32	21.8	1	2	4	5	7	8	8	5
	南方分団	29	21.1	4	0	6	1	4	9	9	5
久井	久井方面本部	2	34.5	0	0	0	0	0	0	0	2
	八幡分団	40	17.2	5	4	11	5	3	7	7	5
	久井分団	40	17.6	5	4	9	5	7	5	5	5
	羽和泉分団	43	15.4	5	10	8	5	7	6	6	2
	たかば分団	49	18.1	4	6	8	6	13	7	7	5
大和	大和方面本部	2	29.0	0	0	0	0	0	1	0	1
	大和東分団	47	14.5	7	7	9	7	14	3	3	0
	大和西分団	46	17.3	1	9	8	8	13	3	3	4
	大和南分団	50	21.0	5	4	5	4	9	7	7	16
	大和北分団	38	18.3	3	6	7	4	5	6	6	7

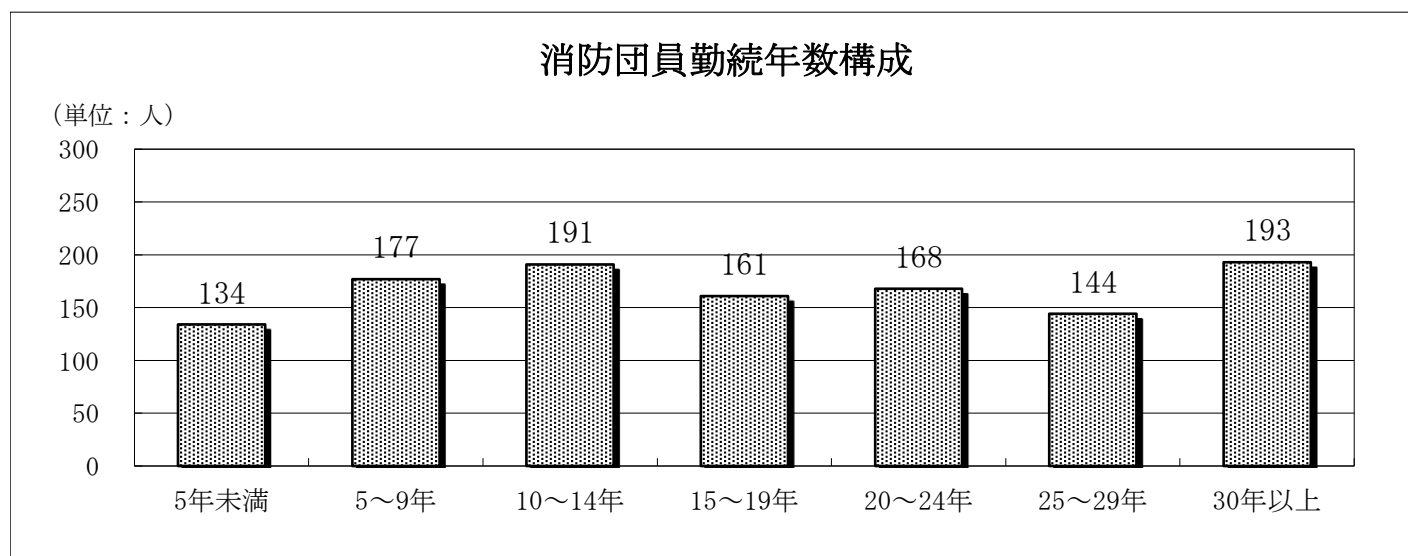



三原市消防団車両等の現況

令和5年4月1日現在

種別		広報車	ポンプ車	積載車	小型動力ポンプ	メーカー	車番	年式	排気量	
方面隊		(台)	(台)	(台)	(台)					
合計		2	7	51	106					
団本部		1				トヨタ	福山 800さ7066	H21	1,490	
		1				三菱	福山 800す1790	R2	2,260	
鷺浦分団				3	9	スズキ	福山 800あ1576	R4	650	
						スズキ	福山 880あ 716	H24	650	
						ニッサン	福山 800さ6730	H20	2,950	
						ニッサン	福山 800さ3417	H14	1,990	
三原東	木原分団			1	4	ニッサン	福山 800さ7843	H23	2,950	
	系崎分団			1	1	ニッサン	福山 800さ6729	H20	2,950	
	中之町分団			1	5	ニッサン	福山 800さ 318	H10	1,780	
	深町分団			1	3	マツダ	福山 800さ9202	H26	4,000	
三原中央	東部分団		1			日野	福山 800さ7078	H21	2,970	
	中部分団			1	1	三菱	福山 800さ2058	H13	2,660	
	西部分団			1	1	三菱	福山 800さ7099	H21	2,970	
	南部分団			1	3	いすゞ	福山 800さ7399	H22	2,950	
三原南	西野分団			1	3	いすゞ	福山 800さ2663	H13	1,990	
	田野浦分団			1	4	ニッサン	福山 800さ2662	H13	1,990	
	須波分団			2	3	ダイハツ	福山 880あ1025	H28	650	
	幸崎分団			2	8	ニッサン	福山 800さ7844	H23	2,950	
三原西	長谷分団			1	5	ダイハツ	福山 880あ 815	H26	650	
	沼田東分団			1	9	いすゞ	福山 800さ4093	H15	1,990	
	沼田西分団			1	3	ニッサン	福山 800さ5224	H17	1,990	
	小泉分団			1	3	ニッサン	福山 800さ6304	H19	2,950	
本郷	高坂分団			1	6	マツダ	福山 800さ4664	H16	1,990	
	本郷分団		1	3	3	三菱	福山 800さ5810	H18	1,990	
							三菱	福山 800す531	H29	2,950
							トヨタ	福山 88は7912	H6	1,810
							トヨタ	福山 88は8044	H6	1,810
	船木分団				4	5	ニッサン	福山 88は5422	H1	4,170
							トヨタ	福山 88ひ 265	H9	1,990
							トヨタ	福山 800す1518	R2	2,980
							トヨタ	福山 88は8766	H7	1,990
	北方分団			1	2	4	トヨタ	福山 88は9519	H8	1,990
							ダイハツ	福山 880あ1505	R4	650
							トヨタ	福山 800さ 503	H11	4,160
						トヨタ	福山 88は7222	H5	1,810	
南方分団				4	4	トヨタ	福山 88は9946	H9	1,990	
						トヨタ	福山 800さ 456	H10	1,990	
						ダイハツ	福山 880あ1585	R5	650	
						トヨタ	福山 88は9520	H8	1,990	
久井	八幡分団			1	5	ニッサン	福山 800さ6303	H19	2,950	
	久井分団		1	1	1	三菱	福山 88は7111	H4	4,210	
						ダイハツ	福山 880あ1506	R4	650	
	羽和泉分団		1	1	1	三菱	福山 800さ8230	H24	2,990	
大和	たかば分団		1	1	1	三菱	福山 88は8161	H6	4,560	
	大和東分団				4	4	ダイハツ	福山 880あ1586	R5	650
							三菱	福山 800す 158	H29	2,950
							三菱	福山 800さ8231	H24	2,990
						いすゞ	福山 800さ7400	H22	2,950	
大和南分団				2	2	トヨタ	福山 800す1788	R2	2,980	
						三菱	福山 800さ5811	H18	1,990	
		1		2	2	ニッサン	福山 800さ6732	H20	2,950	
						ニッサン	広島 88ひ9526	H10	1,990	
大和北分団				3	3	日野	福山 800す1030	H31	4,000	
						三菱	福山 800さ8232	H24	2,990	
						三菱	福山 800さ7088	H21	2,970	
						ニッサン	広島 88ひ9527	H10	1,990	
和	大和北分団			4	4	いすゞ	福山 800さ5225	H17	1,990	
						ニッサン	福山 800さ6302	H19	2,950	
						ニッサン	福山 800さ7845	H23	2,950	
						三菱	福山 800さ5812	H18	1,990	

# 三原市消防団活動状況

令和4年1月～12月

区分 分団	合計		火災		風水害等		訓練その他	
	出動回数	出動人員	出動回数	出動人員	出動回数	出動人員	出動回数	出動人員
合計	3,262	13,023	159	762	16	67	3,087	12,194
団本部 方面本部	263	859	29	50	5	9	229	800
女性	60	173	0	0	0	0	60	173
鷺浦	76	699	2	19	2	18	72	662
木原	88	327	0	0	0	0	88	327
糸崎	96	328	0	0	1	9	95	319
中之町	70	371	1	6	0	0	69	365
深町	74	325	0	0	0	0	74	325
東部	101	379	4	26	0	0	97	353
中部	60	203	5	21	0	0	55	182
西部	58	161	1	2	0	0	57	159
南部	82	240	2	6	0	0	80	234
西野	93	264	4	8	0	0	89	256
田野浦	57	252	0	0	0	0	57	252
須波	125	522	2	29	0	0	123	493
幸崎	150	781	3	44	1	12	146	725
長谷	172	702	9	85	1	4	162	613
沼田東	85	503	8	47	1	4	76	452
沼田西	112	411	7	40	1	5	104	366
小泉	102	327	5	31	0	0	97	296
高坂	118	317	7	33	2	6	109	278
本郷	103	362	4	21	2	0	97	341
船木	147	531	4	17	0	0	143	514
北方	100	234	6	13	0	0	94	221
南方	86	274	0	0	0	0	86	274
八幡	155	599	9	59	0	0	146	540
久井	88	446	8	43	0	0	80	403
羽和泉	119	478	7	37	0	0	112	441
たかば	92	351	7	30	0	0	85	321
大和東	82	383	7	30	0	0	75	353
大和西	81	378	7	25	0	0	74	353
大和南	65	359	4	18	0	0	61	341
大和北	102	484	7	22	0	0	95	462

## 世羅町消防団の沿革

平成16年	10月	世羅町町制施行 (世羅郡甲山町・世羅郡世羅町・世羅郡世羅西町合併) 3方面隊・11分団・42部(定員796人)の組織に編成 指揮広報車3台・ポンプ自動車4台・積載車43台
	11月	世羅町消防団結団式挙行 第3方面隊第2分団第3部小型動力ポンプ付積載車更新 第3方面隊第3分団第2部小型動力ポンプ付積載車更新 第1方面隊第1分団第3部屯所新築落成 第2方面隊第3分団第3部屯所新築落成 第2方面隊第4分団第4部屯所新築落成
平成17年	7月	第33回世羅郡消防ポンプ操法競技大会出場 (優勝 第1方面隊第2分団第3部)
	9月	広島県消防ポンプ操法競技大会出場(第1方面隊第2分団第3部)
平成18年	2月	全自動小型動力ポンプ付軽積載車就役(寄贈:社団法人日本損害保険協会)
平成19年	4月	地森博副団長が世羅町消防団長に就任
平成19年	7月	第34回世羅郡消防ポンプ操法競技大会出場 (優勝 第1方面隊第3分団第2部)
平成20年	9月	定員796人から775人へ減員をする。
平成21年	7月	第35回世羅郡消防ポンプ操法競技大会出場 (優勝 第3方面隊第1分団第4部)
	9月	広島県消防ポンプ操法競技大会出場(第3方面隊第1分団第4部,第7位)
平成22年	1月	世羅町消防団組織再編 (第2方面隊第3分団第1・2・3部が統合し、第2方面隊第3分団第1部) (第2方面隊第4分団第3・4部が統合し、第2方面隊第4分団第3部) (第3方面隊第3分団第2・3部が統合し、第3方面隊第3分団第2部) 第2方面隊第4分団第1部小型動力ポンプ付積載車更新
	3月	消防団救助資機材搭載型車両就役(無償貸与:消防庁、配備先:世羅町消防団本部) 第2方面隊第2分団第1部消防ポンプ自動車(CD-I)更新
平成23年	2月	日本消防協会竿頭授受章
	7月	第36回世羅郡消防ポンプ操法競技大会出場 (優勝 第1方面隊第3分団第4部)
平成24年	12月	第2方面隊第4分団第3部小型動力ポンプ付積載車更新
平成25年	1月	世羅町消防団組織再編 (第1方面隊1・2分団を統合し、第1分団) (第1方面隊3・4分団を統合し、第2分団) (第2方面隊1・4分団を統合し、第3分団) (第2方面隊2・3分団を統合し、第4分団) (第3方面隊1・2・3分団を統合し、第5分団)
	2月	第5分団本部小型動力ポンプ付積載車更新
	3月	第5分団第1部1班小型動力ポンプ付積載車更新
	7月	第37回世羅郡消防ポンプ操法競技大会出場 (優勝 第5分団第3部)
	9月	広島県消防ポンプ操法競技大会出場(第5分団第3部)
	12月	第5分団第2部1班小型動力ポンプ付積載車更新
	12月	第4分団第3部1班小型動力ポンプ付積載車更新
平成26年	1月	第4分団第2部3班小型動力ポンプ付積載車更新
	2月	日本消防協会表彰旗受章
	3月	小型動力ポンプ付き軽積載車就役(無償貸与:消防庁、配備先:第4分団第3部2班)
平成27年	1月	世羅町消防団組織再編 (第5分団第1部2班と3班が統合し、第5分団第1部2班)

平成28年	2月	第3分団第2部2班小型動力ポンプ付積載車更新 第5分団第3部1班小型動力ポンプ付軽積載車更新
	9月	定員775人から700人へ減員をする。
	2月	第4分団第1部2班小型動力ポンプ付積載車更新 第5分団第1部3班小型動力ポンプ付積載車更新
平成29年	3月	第3・4分団本部指揮車更新 車載型デジタル簡易無線機配備（50台）
	7月	第38回世羅郡消防ポンプ操法競技大会出場 （優勝 第5分団第1部）
	12月	第1分団第1部2班小型動力ポンプ付積載車更新 第3分団第2部3班小型動力ポンプ付積載車更新 第5分団第3部3班小型動力ポンプ付軽積載車更新
平成30年	1月	神田副団長が世羅町消防団長に就任
	9月	広島県消防ポンプ操法競技大会出場（第5分団第1部）
	10月	第1分団第2部2班小型動力ポンプ付積載車更新 第2分団第3部2班小型動力ポンプ付積載車更新 第3分団第1部2班小型動力ポンプ付積載車更新
令和元年	7月	第39回世羅郡消防ポンプ操法競技大会出場 （優勝 第4分団第3部）
	9月	第4分団第2部2班小型動力ポンプ付積載車更新 第4分団第3部3班小型動力ポンプ付積載車更新 第3分団第1部1班消防ポンプ自動車（CD-1型）更新
	7月	第1・2分団本部小型動力ポンプ付積載車更新 第5分団第2部2班小型動力ポンプ付積載車更新 第5分団本部小型動力ポンプ付軽積載車更新
令和2年	1月	世羅町消防団組織再編 （第5分団第3部2班と3班が統合し、第5分団第3部2班）
	9月	第1分団第2部1班小型動力ポンプ付積載車更新 第2分団第1部1班小型動力ポンプ付積載車更新
	10月	第2分団第3部1班小型動力ポンプ付積載車更新
令和3年	1月	宗友副団長が世羅町消防団長に就任
	2月	第3分団第2部屯所新築落成
	4月	定員700人から650人へ減員をする。
令和5年	8月	第2分団第3部3班小型動力ポンプ付積載車更新
	9月	第3分団第3部2班小型動力ポンプ付軽積載車更新
	10月	第5分団本部指揮車更新
	3月	第1分団第3部3班小型動力ポンプ付積載車更新 第2分団第1部2班小型動力ポンプ付積載車更新 第2分団第2部2班小型動力ポンプ付積載車更新

# 世羅町消防団の組織

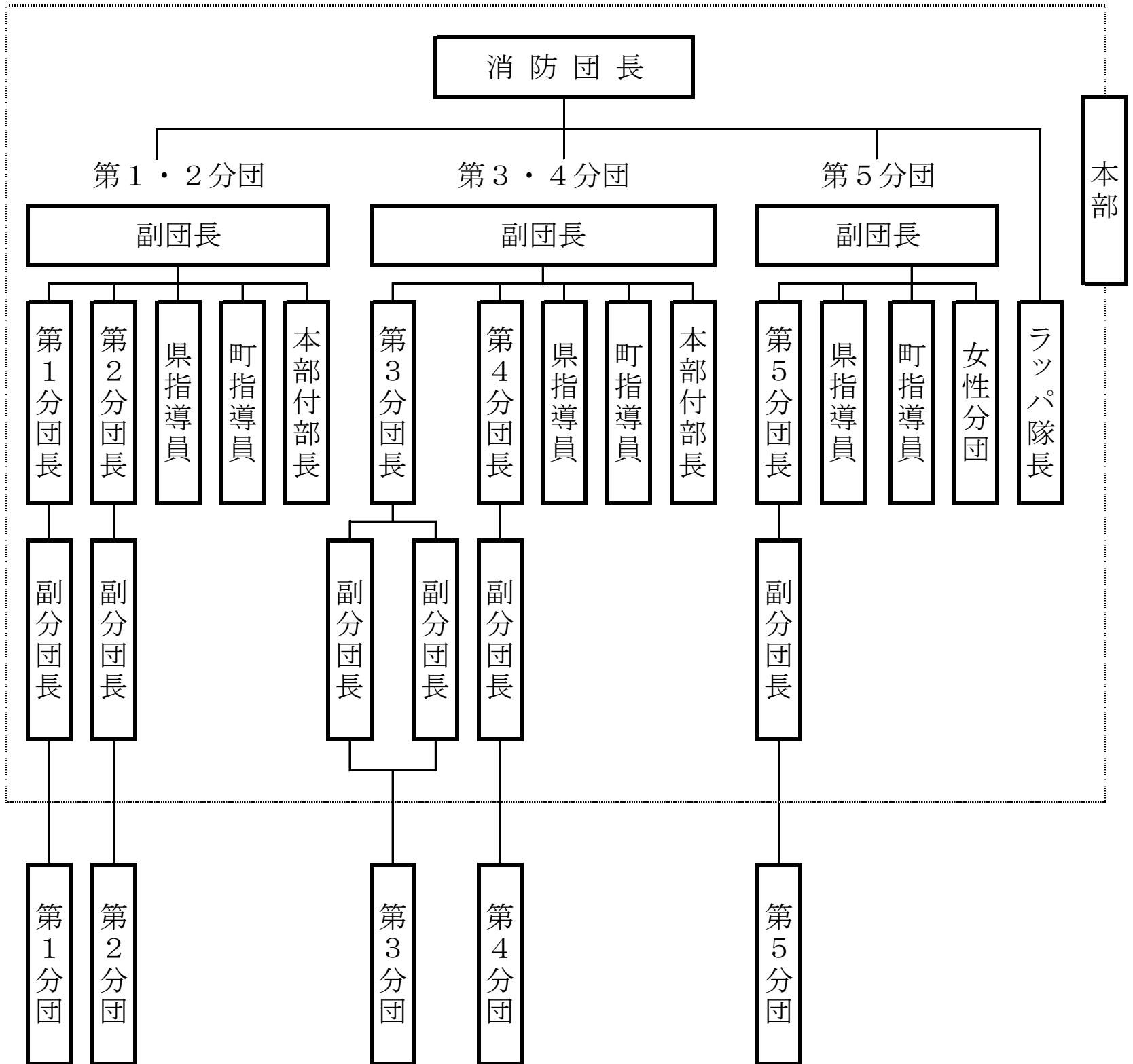

## 世羅町歴代消防団長

代	氏名	就任期間
初代	竹本道紀	平成16年10月1日～平成19年3月31日
2代	地森博	平成19年4月1日～平成28年12月31日
3代	神田正史	平成29年1月1日～令和2年12月31日
4代	宗友秀治	令和3年1月1日～現在に至る

## 世羅町消防団団員数

令和5年4月1日現在

階級 分団	定員	現員	団長	副団長	県指導員	町指導員	分団長	副分団長	本部付部長	ラッパ隊長	ラッパ副隊長	部長	班長	団員
	合計	650	596	1	3	3	9	5	6	2	1	1	16	118
本部 (人数は分団に含む)		1 (28)	1	(3)	(3)	(9)	(5)	(6)	(2)					
第1分団		256		1	1	3	1	1	1			3	27	95
第2分団				1	1	3	1	1		1	3	25	92	
第3分団		230		1	1	3	1	2	1		1	4	22	84
第4分団				1	1	3	1	1			3	23	82	
第5分団		109		1	1	3	1	1				3	21	78

世羅町消防団車両等の現況

令和5年4月1日現在

分団 \ 種別	指 揮 車 指 広 報	ポ ン プ 車	積 載 車	小 型 動 力 ポ ン プ
	3	3	42	42
本 部			1	1
本 部	1		1	1
第 1 分 団			7	7
第 2 分 団			8	8
本 部	1		1	1
第 3 分 団		2	7	7
第 4 分 団		1	7	7
本 部	1		2	2
第 5 分 団			8	8

世羅町消防団管轄区域

令和5年4月1日現在

分 団	部	管 轄 区 域
第1分団	第 1 部	西上原
	第 2 部	小世良 甲山
	第 3 部	宇津戸
第2分団	第 1 部	川尻 東上原
	第 2 部	伊尾 小谷
	第 3 部	青近 別迫 赤屋
第3分団	第 1 部	青山 西神崎 東神崎
	第 2 部	寺町 本郷 三郎丸 宇山
	第 3 部	安田（郷安田を除く。）
	第 4 部	郷安田 戸張 徳市
第4分団	第 1 部	田打 京丸 中原 堀越 重永前
	第 2 部	賀茂 青水 重永後
	第 3 部	津口 黒淵
第5分団	第 1 部	山中福田 小国 黒川 長田
	第 2 部	黒川 中 吉原
	第 3 部	上津田 下津田 長田



# 消 防 年 報

令和5年4月発行

編集・発行

三原市消防本部総務課

三原市宮浦一丁目2番2号

TEL (0848)64-5910

FAX (0848)64-5911

令和五年度全国統一防火標語

火を消して 不安を消して つなぐ未来