

業 務 番 号							
設計年度	令和5年度		急傾斜地維持修繕業務委託 三原市 全域 <div>仕 様 書</div>				
施工月日	令和 年 月 日						
施工方法	委 託						
業務期間							
業 務 概 要			起 工 理 由				
業務内容 伐採工 A=1300m2 土砂撤去 V=5m3 植生土のう積 A=2m2							

特記仕様書

第1章 総則

第1節 適用

- 1 本特記仕様書は、急傾斜地維持修繕業務委託に適用する。
- 2 本特記仕様書に記載のない事項については、次によるものとする。
 - ・ **土木工事共通仕様書（令和4年8月）広島版**※ 土木工事共通仕様書は「広島県の調達情報」に掲載している。
<https://chotatsu.pref.hiroshima.lg.jp/>
 - ・ その他関連規格類
- 3 本特記仕様書において「工事」表記のものについては「委託」に読替えるものとする。

第2章 施工条件

第1節 委託箇所

- 1 委託対象箇所
三原市内全域の急傾斜地崩壊対策施設

第2節 施工時間

- 1 当該工事は昼間施工（8:00～17:00）を見込んでおり、施工に際しては地元調整を十分に行ったうえで作業を進めること。

第3節 建設副産物

- 1 建設発生土リサイクルプラント又は建設発生土受入地
当該工事により発生する建設発生土は、公の関与する埋立地、建設発生土処分先一覧表に掲載されている建設発生土リサイクルプラント又は建設発生土受入地（一時たい積を含む。）のいずれかに搬出するものとする。
また、搬出先として、運搬費と受入費（平日の受入費用）の合計が最も経済的になる建設発生土リサイクルプラント又は建設発生土受入地（一時たい積を含む。）を見込んでいる。したがって、正当な理由がある場合を除き残土処分に要する費用（単価）は変更しない。
なお、工事発注後に明らかになったやむ終えない事情により、建設発生土処分先一覧表に掲載されている建設発生土リサイクルプラント又は建設発生土受入地（一時たい積を含む。）への搬出が困難となった場合は、発注者と元請業者が協議するものとする。
- 2 伐木等
当該工事により発生する伐木等の木くず類は、「広島県が許可する処理施設」へ搬出するものとし、次の処分先を見込んでいる。
搬出場所 広島県が許可する処理施設
運搬距離 10.5キロメートル
受入条件
受入費用 平日の受入れ費用
提出調書等 提出を義務付ける
なお、工事発注後に明らかになったやむを得ない事情により、「木材を受入れる再資源化施設」への搬出が困難となった場合は、発注者と受注者が協議するものとする。

3 除草

当該工事により発生する刈草は、次のとおり搬出するものとする。

搬出場所 三原市内の田畑及び受注者が管理するヤードで、次の条件を満たす場所。

- ・田畑にあっては、耕作者が刈草を堆肥化して使用することを条件として受入れを承諾しているもの。
 - ・受注者が管理するヤードにあっては、刈草を一時保管あるいは堆肥化する間、目隠しフェンス等により良好に管理することができる場所。
- なお、工事発注後に明らかになったやむを得ない事情により上記の指定により難しい場合は、発注者と受注者が協議するものとする。

4 産業廃棄物の場外保管

当該工事により発生する産業廃棄物を事業場の外（建設工事現場以外の場所）において300m²以上の面積で保管する場合には、保管場所を所管する都道府県知事又は政令市長に事前の届出を行うこと。また、届出事項を変更する場合は事前に変更届を、保管をやめたときは30日以内に廃止届を提出すること。

ただし、産業廃棄物処理業等の許可施設における保管は届出対象外とする。

第4節 その他

1 法定外の労災保険 の付保

- 1 受注者は、工事目的物及び工事材料（支給材料を含む。）等を設計図書に定めるところにより火災保険、建設工事保険その他の保険（これらに準じるものを含む。）に付さなければならない。
- 2 本工事において、受注者は法定外の労災保険に付さなければならない。
- 3 受注者は、法定外の労災保険の契約締結したときは、その証券又なこれに代わるものを速やかに監督職員に提示しなければならない。
- 4 法定外の労災保険は、政府の労働災害補償保険とは別に上乗せ給付等を行うことを目的とするものであり、（公財）建設業福祉共済団、（一社）建設業労災互助会、全日本火災共済協同組合連合会、（一社）全国労働保険事務組合連合会又は保険会社との間で、労働者災害補償保険法に基づいて契約を締結しているものとする。

第5節 委託について

1 提出書類

提出書類の規格は原則A-4とする。

2 打合せ方法

原則、工事打合せ簿を用いての打合せとする。

3 安全管理

伐木搬出時は交通誘導員を1（人/日）配置すること。なお、現場の状況を考慮し、人数を変更する必要がある場合は発注者と受注者が協議するものとする。

4 施工範囲

受注者は、施工にあたり事前に監督員と立会し、施工範囲の承認を受けること。

5 報告

施工終了後は速やかに施工数量を監督員へ報告すること。

6 出来高管理

位置図及び展開図を整理し、数量計算書を作成したうえ、監督員に提出するものとする。

第6節 排出ガス対策型建設機械の使用促進

土木工事共通仕様書（令和4年8月）広島版『1-1-1-30 環境対策』で使用を義務付けている排出ガス対策型建設機械においては、排出ガス対策型（第2次基準値）以上の建設機械の使用に努めること。

なお、使用する排出ガス対策型建設機械について、基準値による設計変更は行わない。

第3章 その他

本特記仕様書及び設計図書に明示していない事項または、その内容に疑義が生じた場合は、監督員の指示を受けること。

工事数量総括表

頁0 -0001

費目・工種明細など	規格1・規格2	単位		数量	備考
本工事費					
斜面对策		式		1	レベル1
砂防土工		式		1	レベル2
掘削工		式		1	レベル3
掘削	土砂	m3		5	レベル4
土砂等運搬	土砂(岩塊・玉石混り土含む)	m3		5	レベル4
残土等処分		式		1	レベル4
法面工		式		1	レベル2
伐採工		式		1	レベル3
伐採		式		1	レベル4
植生工		式		1	レベル3
仮設工		式		1	レベル2
交通管理工		式		1	レベル3
交通誘導警備員		人		5	レベル4
* * 直接工事費 * *					
共通仮設費率分					
* * 共通仮設費計 * *					
* * 純工事費 * *					

工事数量総括表

頁0 -0002

[illegible]

参 考 資 料

総括情報表

変更回数 適用単価地区 単価適用日	0 59 三原市 00-05.04.01(0)	凡例 Co …コンクリート As …アスファルト DT …ダンプトラック BH …バックホウ CC …クローラクレーン TC …トラッククレーン RTC…ラフテレーンクレーン	
諸経費体系	1 公共(一般)		
	当世代	前世代	
工種 施工地域・工事場所区分 復興補正区分 週休補正区分 現場事務所等の貸与区分 I C T補正区分 冬期補正係数 緊急工事区分 前払金支出割合区分 契約保証区分	07 砂防・地すべり等工事 00 補正なし 00 補正なし 00 補正なし 00 補正なし 00 補正なし 00 補正なし 00 通常工事 0 % 00 補正無し 03 補正しない		
建設技能労働者や交通誘導員等の現場労働者にかかる経費として，労務費のほか各種経費（法定福利費の事業者負担額，労務管理費，安全訓練等に要する費用等）が必要であり，本積算ではこれらを現場管理費等の一部として率計上している。			

本工事費 内訳表

頁0 -0002

費目・工種・施工名称など	数量	単位	単価	金額	備考
本工事費					X1000
斜面对策					Y1D03 レベル1
砂防土工	1	式			Y1D0301 レベル2
掘削工	1	式			Y1D030301 レベル3
掘削 土砂	1	式			Y1D03010101 レベル4
掘削	5	m3			SPK22040001 00
土砂等運搬 土砂(岩塊・玉石混り土含む)	5	m3			単第0 -0001 表 Y1D03010103 レベル4
土砂等運搬 現場制約あり 土砂(岩塊・玉石混り土含む) D1D区間有り 距離10.5km以下(8.0km超)	5	m3			SPK22040002 00
残土等処分	5	m3			単第0 -0002 表 Y1D03010903 レベル4

本工事費 内訳表

頁0 -0003

費目・工種・施工名称など 【直接工事費に含まれる処分費等】 「処分費等」の取扱いによる	数量	単位	単価	金額	備考
					#0041
土砂処分費					F0000001 00
	5	m3			
法面工					Y1D0303 レベル2
	1	式			
伐採工					Y1H010903 レベル3
	1	式			
伐採					Y2A01040103 レベル4
	1	式			
伐採工					V0001 00
	1,300	m2			単第0 -0003 表
伐採木運搬					V0002 00
	53	m3			単第0 -0004 表
【直接工事費に含まれる処分費等】					#0041
伐採木					F0000000005 00
	53	m3			

本工事費 内訳表

頁0 -0004

費目・工種・施工名称など	数量	単位	単価	金額	備考
植生工					Y1D030301 レベル3
	1	式			
植生土のう袋製作					V0003 00
	34	袋			単第0 -0005 表
土のう積立工 小口並べ					V0004 00
	2	m2			単第0 -0006 表
仮設工					Y1D0310 レベル2
	1	式			
交通管理工					Y1D031021 レベル3
	1	式			
交通誘導警備員					Y1D03102101 レベル4
	5	人			
交通誘導警備員B					R0369 00
	5	人			
* * 直接工事費 * * #0020計=支給品等(材料),無償貸付					
共通仮設費率分					Z0019

本工事費 内訳表

頁0 -0005

費目・工種・施工名称など	数量	単位	単価	金額	備考
計算情報..... 対象額..... 率.....					
* * 共通仮設費計 * *					
* * 純工事費 * *					
現場管理費 計算情報..... 対象額..... 率.....					
* * 工事原価 * *					
一般管理費率分 計算情報..... 対象額..... 率.....					前払補正率...
一般管理費計					
* * 工事価格 * *					
* * 消費税相当額 * * 計算情報..... 対象額..... 率.....					

本工事費 内訳表

頁0 -0006

[illegible]

施工単価表

頁0 -0007

掘削

SPK22040001

單第0 -0001 表

1

m3 当り

機械構成比:	0.00%	労務構成比:	100.00%	材料構成比:	0.00%	市場単価構成比:	0.00%	標準単価:	5,616.00000
--------	-------	--------	---------	--------	-------	----------	-------	-------	-------------

[illegible]

施工単価表

頁0 -0008

土砂等運搬

現場制約あり 土砂(岩塊・玉石混り土含む)

機械構成比: 19.63%

SPK22040002

DID区間有り 距離10.5km以下(8.0km超)

労務構成比: 71.11%

材料構成比: 9.26%

市場単価構成比: 0.00%

単第0 -0002 表

1

標準単価:

m3 当り

5,139.10000

代表機労材規格(積算地区)		構成比	単価(積算地区)	代表機労材規格(東京地区)		単価(東京地区)	備考
ダンプトラック[オンロード・ディーゼル] 2t積級 (タイヤ損耗費及び補修費(良好)を含む)		19.63%		ダンプトラック[オンロード・ディーゼル] 2t積級 (タイヤ損耗費及び補修費(良好)を含む)			MTPC00016T1 MTPT00016T1
運転手(一般)		71.11%		運転手(一般)			RTPC00007 RTPT00007
軽油 パトロール給油,2~4KL積載車給油		9.26%		軽油1.2号パトロール給油			TTPC00013 TTPT00013
積算単価				積算単価			EP001
A=3 C=1 F=42	現場制約あり 土砂(岩塊・玉石混り土含む) 距離10.5km以下(8.0km超)			B=7 D=2	人力 DID区間有り		

施工単価表

伐採工

V0001

単第0 -0003 表

頁0 -0009

1200 m2 当り

名称・規格など	数量	単位	単価	金額	備考
特殊作業員	2.7	人			
普通作業員	51.3	人			
軽作業員	1.3	人			
<賃>草刈機(肩掛式) カッター径230mm	2.7	日			
<賃>チェーンソー 鋸長30～40cm, 羽付き	23.3	日			
ラフテレーンクレーン 油圧伸縮ジブ型・排1 16t吊	26.7	時間			
*** 合計 ***	1,200	m2			
*** 単位当たり ***	1	m2			

施工単価表

頁0 -0010

伐採木運搬

V0002

單第0 -0004 表

1

m3 当り

[illegible]

施工単価表

頁0 -0011

植生土のう袋製作

V0003

單第0 -0005 表

100

袋 当り

[illegible]

施工単価表

頁0 -0012

土のう積立工
小口並べ

V0004

單第0 -0006 表

10

m2 当り

[illegible]

位置図(その1)

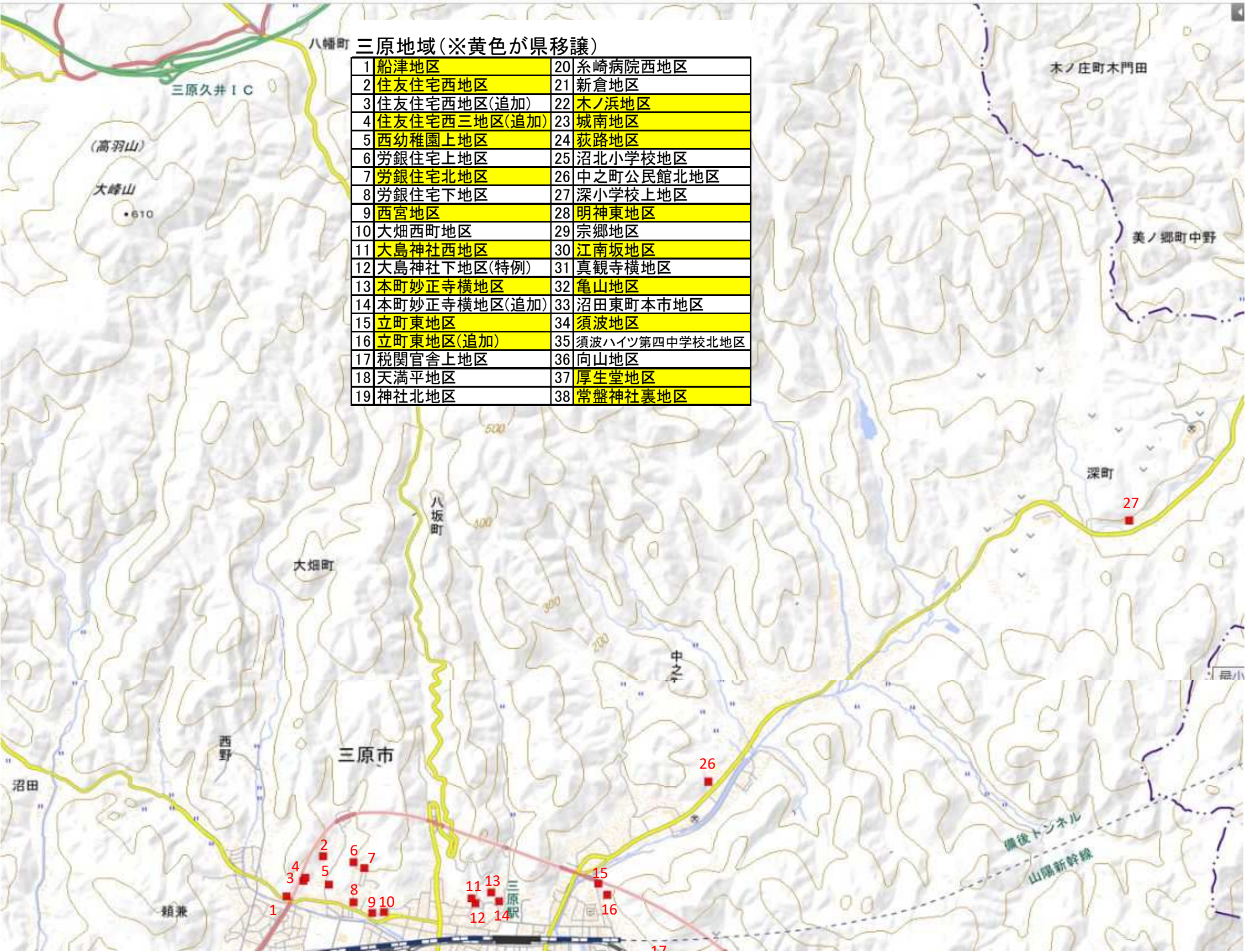

位置図(その2)

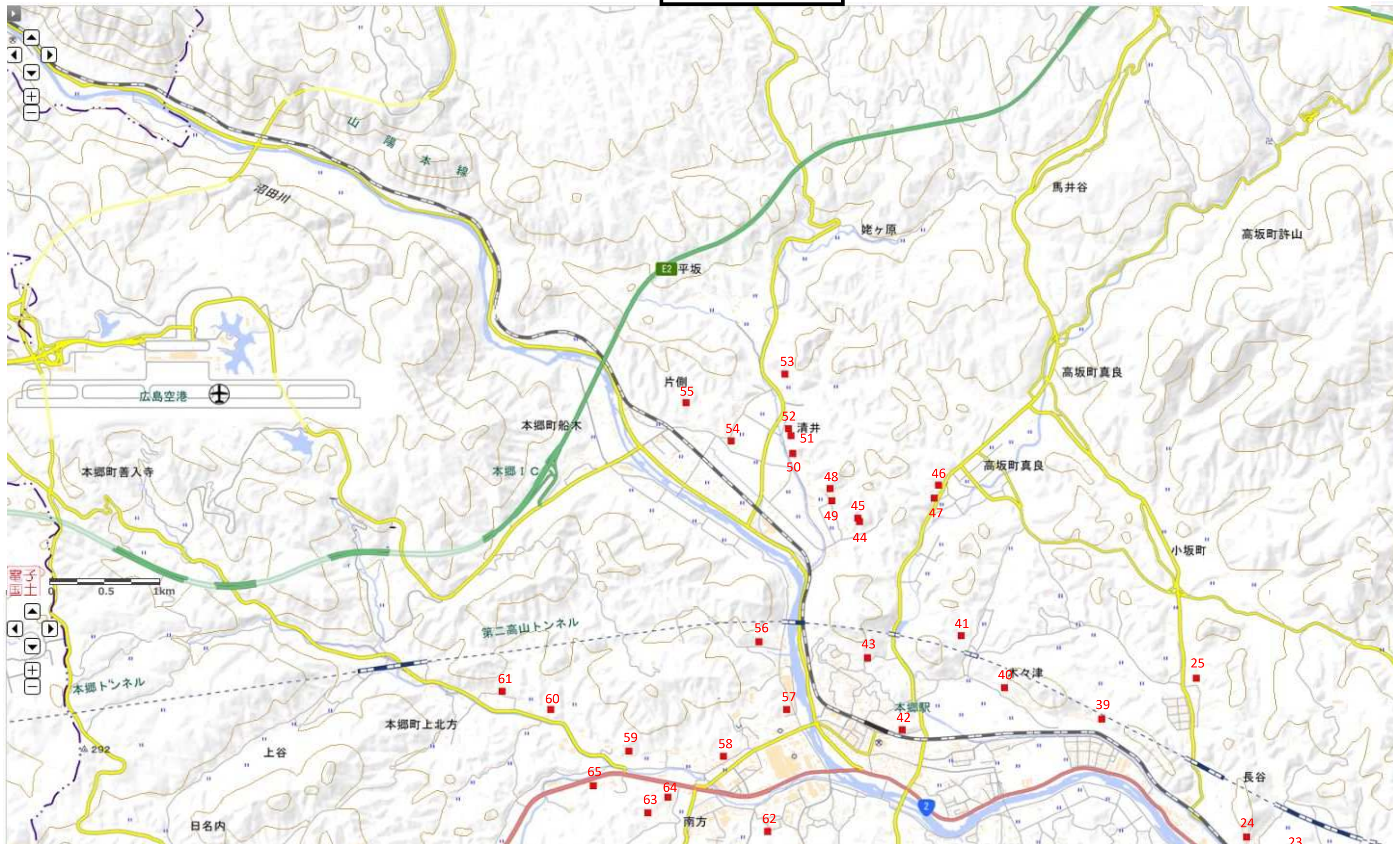

位置図(その3)



位置図(その4)

