

市民文化系施設（集会施設）

No.	施設名	施設No	備考
1	本郷船木ふれあいセンター	215	
	本郷コミュニティセンター		本郷生涯学習センターに含む
2	船木コミュニティセンター	220	
3	北方コミュニティセンター	221	
4	南方コミュニティセンター	222	
5	本郷公民館	223	
6	木原町コミュニティホーム	321	
7	小坂町コミュニティホーム	322	
8	深町コミュニティホーム	325	
9	沼田西・小泉町コミュニティホーム	356	
10	高坂町コミュニティホーム	362	
11	明神会館	420	
12	東集会所	421	
13	生田集会所	430	
14	沼田西町民センター	433	
15	高坂町文化センター	435	
16	鷺浦コミュニティセンター	445	
17	旧須波コミュニティセンター	446	
18	幸崎コミュニティセンター	447	
19	糸崎コミュニティセンター	448	
20	宮浦コミュニティセンター	449	
21	沼田東コミュニティセンター	450	
22	中之町コミュニティセンター	451	
23	西宮集会所	587	
24	西上集会所	601	
25	高坂南集会所	602	
26	須波コミュニティセンター（旧須波幼稚園）	628	
27	萩原コミュニティホーム	890	
28	福田コミュニティホーム	893	
29	蔵宗コミュニティホーム	1079	
30	篠コミュニティホーム	1121	
31	上徳良コミュニティホーム	1130	
32	神田公民館	1171	
33	大草公民館	1172	
34	和木公民館	1173	
35	榎梨公民館	1174	
36	筋原コミュニティホーム	1354	
37	久井の市コミュニティホーム	1355	
38	下津コミュニティホーム	1356	
39	久井集会所	1383	
40	和草コミュニティホーム	1389	
41	黒郷コミュニティホーム	1406	
42	泉コミュニティホーム	1408	
43	旧久井青年の家	1419	
44	吉田コミュニティホーム	1476	
45	和泉福祉プラザ	1477	
46	中野福祉プラザ	1478	
47	坂井原福祉プラザ	1479	
48	久井南コミュニティセンター	1791	
49	羽倉コミュニティホーム	1903	
50	久井コミュニティセンター	5079	
51	八幡町コミュニティホーム	5082	

# 施設カルテ

施設番号 215

データ基準日 令和4年4月1日

## 施設基本情報

施設名	本郷船木ふれあいセンター		
所在地(住所)	三原市本郷町船木3115番地		
部 課 名	保健福祉部保健福祉課		
FM大分類	市民文化系施設	FM中分類	集会施設
財産中分類	行政財産(公共用)	地 域	本郷
財産小分類	その他の施設(公共用)	地 区	本郷町船木
中学校区	本郷中学校	小学校区	船木小学校
複合化状況	無	避難所指定状況	○
管理運営	直営	延床面積	462.43 m <sup>2</sup>
目的外使用		建築面積	462.43 m <sup>2</sup>
		敷地面積	3,076.90 m <sup>2</sup>



(写真)

施設概要	
設置目的	住民互助活動の推進及び高齢者等地域住民の福祉の向上を図る

設置根拠法令等	三原市本郷船木ふれあいセンター設置及び管理条例										
用途地域	指定なし	法定容積率	400 %	法定建蔽率	70 %						
用途地域以外の指定地域	指定なし	全棟数	1 棟	駐車台数	20 台						
環境配慮	自然エネルギー・太陽光	×	出入口	×	土地所有状況	市	災害	土砂災害警戒区域等	指定なし		
	屋上緑化・壁面緑化	×		廊下等		×		トイレ	○	高潮時の浸水深	指定なし
	設備(電気)	×		階 段		—		多目的トイレ	○	洪水時の浸水深	0.5m未満
	設備(雨水・中水)	×		昇 降 機		—		冷 暖 房	○	津波時の浸水深	指定なし
	その他省エネ	×		便 所		×		Wi-Fi	×	アスベストの使用	無
分煙対策	屋外喫煙	化 駐 車 場	×	保有設備		開設年月日	平成16年9月1日				

## 供給情報

区 分	単位	平成31年度	令和2年度	令和3年度
年間開館日数	日	365	340	330
1日当たり運営時間	時間	12.50	12.50	12.50
在籍者数	人			
利用者数	人	105,536	3,621	3,521
定員数	人			
蔵書冊数	冊			
貸出冊数	冊			
管理戸数	戸			
入居戸数	戸			
収容台数	台			
利用台数	台			
契約利用台数	台			
斎場利用件数	件			

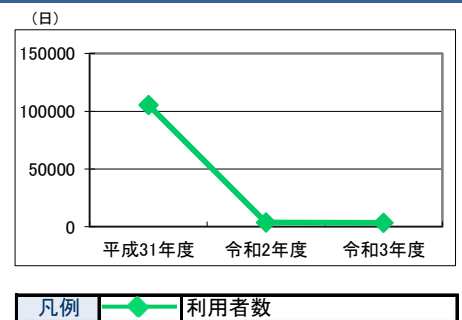

貸室稼働状況	単位	平成31年度		令和2年度		令和3年度	
		利用数	利用可能数	利用数	利用可能数	利用数	利用可能数
貸室① 憩いの部屋1	コマ	490	4,563	239	4,250	151	4,125
貸室② 憩いの部屋2	コマ	453	4,563	239	4,250	146	4,125
貸室③ 憩いの部屋3	コマ	522	4,563	265	4,250	194	4,125
貸室④ 多目的室	コマ	680	4,563	833	4,250	828	4,125
貸室⑤	コマ						
貸室⑥	コマ						
貸室⑦	コマ						
貸室⑧	コマ						
貸室⑨	コマ						
貸室⑩	コマ						
貸室⑪	コマ						
貸室⑫	コマ						
貸室⑬	コマ						
貸室⑭	コマ						
貸室⑮	コマ						
貸室⑯	コマ						
貸室⑰	コマ						
貸室⑱	コマ						
貸室⑳	コマ						

備考

施設カルテ

データ基準日 令和4年4月1日

施設番号 215 施設名 本郷船木ふれあいセンター

財務情報

●歳出

区 分		平成31年度	令和2年度	令和3年度		
歳出合計(ランニングコスト)		1,924	1,737	1,168		
内	人件費	360	360	0		
	需用費	消耗品費		3	1	
		燃料費	21	22	22	
		光熱水費	上下水道料	84	97	96
			電気代	392	359	367
	ガス代					
	役務費	保険料など	62	64	94	
	委託料	清掃・保守点検など	459	519	526	
	使用料及び賃借料	不動産借上料				
	維持補修費	修繕費, 原材料費	545	314	63	
訳	指定管理料	指定管理者が行う管理費用				
	その他経費					
	(参考)事業費	31	31	13		

※人件費は運営人員数による理論値

●歳入

区 分		平成31年度	令和2年度	令和3年度
歳入合計		110	121	79
内	使用料及び手数料	109	121	78
	目的外使用料	0	1	1
	国県支出金			
	その他			

●施設類型内コストランキング(金額の高い順)

施設分類	市民文化系施設		総施設数	61
区 分	歳出合計(千円)		円/㎡	
平成31年度	1,924	第17位	4,161	第14位
令和2年度	1,737	第17位	3,757	第14位
令和3年度	1,168	第18位	2,525	第21位

【歳出の推移】 (千円) (円/㎡)

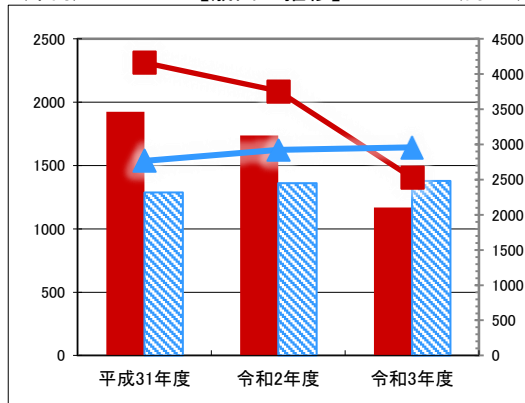

凡 当該施設 総額(千円) 延床面積当たり(円/㎡)  
例 類型平均 総額(千円) 延床面積当たり(円/㎡)

【歳入の推移】 (千円) (円/㎡)

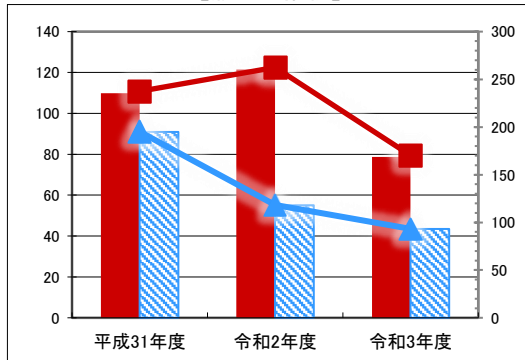

凡 当該施設 総額(千円) 延床面積当たり(円/㎡)  
例 類型平均 総額(千円) 延床面積当たり(円/㎡)

建物(棟)基本情報

棟番号	建物名称・用途	主体構造	建築年月日	法定耐用年数	残存年数	延床面積(㎡)	耐震			階数		再調達価額(円)
							区分	診断	改修	地上	地下	
1	本郷船木ふれあいセンター	鉄筋C造	2001/02/28	50	29	462.43	新耐震	未実施	不要	1	0	

施設メモ

# 施設カルテ

施設番号 220

データ基準日 令和4年4月1日

## 施設基本情報

施設名	船木コミュニティセンター		
所在地(住所)	三原市本郷町船木1949番地		
部 課 名	教育委員会生涯学習課		
FM大分類	市民文化系施設	FM中分類	集会施設
財産中分類	行政財産(公共用)	地 域	本郷
財産小分類	その他の施設(公共用)	地 区	本郷町船木
中学校区	本郷中学校	小学校区	船木小学校
複合化状況	無	避難所指定状況	○
管理運営	直営	延床面積	1,921.74 m <sup>2</sup>
目的外使用	自動販売機	建築面積	0.00 m <sup>2</sup>
		敷地面積	7,511.49 m <sup>2</sup>



**施設概要**  
多目的ホール, 研修室2, 会議室, 和室, 調理実習室, 多目的室, ロビー

**設置目的**  
住民の教養の向上, 健康の増進及び情操の純化を図り, 生活文化の振興及び社会福祉の増進に寄与する

**設置根拠法令等**  
三原市コミュニティセンター設置及び管理条例

用途地域	指定なし	法定容積率	400 %	法定建蔽率	70 %				
用途地域以外の指定地域	指定なし	全棟数	1 棟	駐車台数	69 台				
環境配慮	自然エネルギー・太陽光	×	出入口	○	土地所有状況	市	災害	土砂災害警戒区域等	指定なし
	屋上緑化・壁面緑化	×	廊下等	○	トイレ	○	高潮時の浸水深	予測	指定なし
	設備(電気)	×	階段	○	多目的トイレ	○	洪水時の浸水深	予測	2.0-5.0m未満
	設備(雨水・中水)	×	昇降機	○	冷暖房	○	津波時の浸水深	予測	指定なし
	その他省エネ	×	便所	○	Wi-Fi	×	アスベストの使用	予測	無
	分煙対策	屋外喫煙	駐 車 場	○	保有設備		開設年月日		平成7年3月20日

## 供給情報

区 分	単位	平成31年度	令和2年度	令和3年度
年間開館日数	日	358	322	322
1日当たり運営時間	時間	12.50	12.50	12.50
在籍者数	人			
利用者数	人	10,267	10,262	7,393
定員数	人			
蔵書冊数	冊			
貸出冊数	冊			
管理戸数	戸			
入居戸数	戸			
収容台数	台			
利用台数	台			
契約利用台数	台			
斎場利用件数	件			

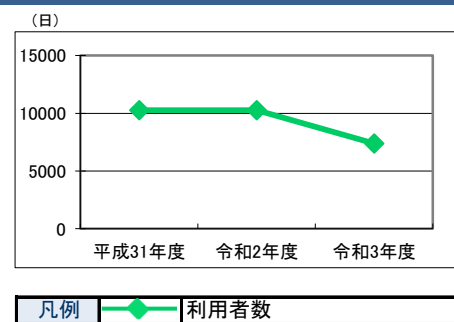

貸室稼働状況		利用数	利用可能数	利用数	利用可能数	利用数	利用可能数
貸室① 多目的ホール	コマ	385	1,074	495	966	359	966
貸室② 研修室	コマ	139	1,074	181	966	121	966
貸室③ 和室	コマ	63	1,074	26	966	17	966
貸室④ 調理実習室	コマ	43	1,074	10	966	5	966
貸室⑤ 会議室	コマ	19	1,074	2	966	0	966
貸室⑥ ロビー	コマ	12	1,074	3	966	5	966
貸室⑦ 楽屋	コマ	22	1,074	1	966	0	966
貸室⑧	コマ						
貸室⑨	コマ						
貸室⑩	コマ						
貸室⑪	コマ						
貸室⑫	コマ						
貸室⑬	コマ						
貸室⑭	コマ						
貸室⑮	コマ						
貸室⑯	コマ						
貸室⑰	コマ						
貸室⑱	コマ						
貸室⑲	コマ						
貸室⑳	コマ						

備考

# 施設カルテ

データ基準日 令和4年4月1日

施設番号	220	施設名	船木コミュニティセンター
------	-----	-----	--------------

### 財務情報

#### ●歳出

(千円)

区 分		平成31年度	令和2年度	令和3年度	
歳出合計(ランニングコスト)					
内	人件費	240	240	240	
	需用費	消耗品費	43	56	75
		燃料費		16	24
		光熱水費	362	330	313
		電気代	2,605	2,946	2,933
		ガス代			0
	役務費	195	290	293	
	委託料	1,703	1,959	1,956	
	使用料及び賃借料			0	
	維持補修費	3	366	1,199	
訳	指定管理料				
	指定管理者が行う管理費用				
その他経費		0	912	93	
(参考)事業費		7,662	6,782	5,579	

※人件費は運営人員数による理論値

#### ●歳入

(千円)

区 分		平成31年度	令和2年度	令和3年度
歳入合計				
内	使用料及び手数料	1,491	620	255
	目的外使用料	38	5	168
	国県支出金	1,098		
	その他	209	256	87

#### ●施設類型内コストランキング(金額の高い順)

施設分類	市民文化系施設	総施設数	61
区分	歳出合計(千円)	円/m <sup>2</sup>	
平成31年度	5,152	第1位	2,681 第24位
令和2年度	7,116	第1位	3,703 第15位
令和3年度	7,126	第1位	3,708 第12位

(千円) 【歳出の推移】 (円/m<sup>2</sup>)

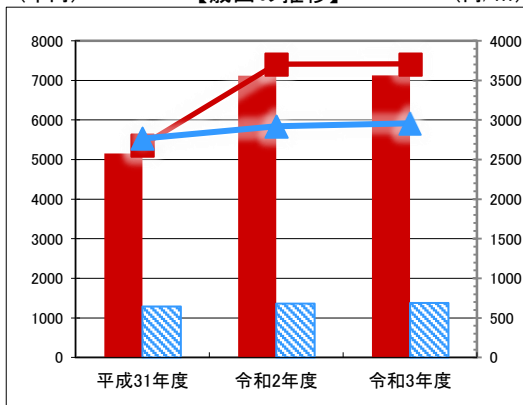

凡例: 当該施設 (赤い棒) 総額(千円), 延床面積当たり(円/m<sup>2</sup>) (赤い線), 類型平均 (青い棒) 総額(千円), 延床面積当たり(円/m<sup>2</sup>) (青い線)

(千円) 【歳入の推移】 (円/m<sup>2</sup>)

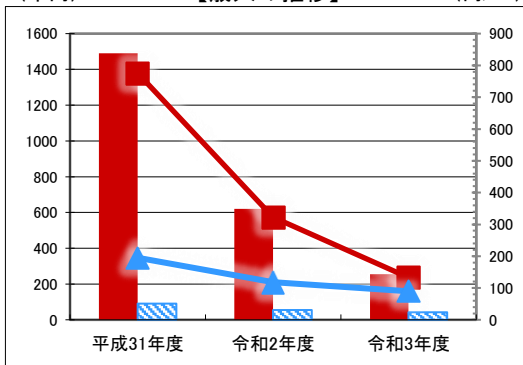

凡例: 当該施設 (赤い棒) 総額(千円), 延床面積当たり(円/m<sup>2</sup>) (赤い線), 類型平均 (青い棒) 総額(千円), 延床面積当たり(円/m<sup>2</sup>) (青い線)

### 建物(棟)基本情報

棟番号	建物名称・用途	主体構造	建築年月日	法定耐用年数	残存年数	延床面積(m <sup>2</sup> )	耐震			階数		再調達価額(円)
							区分	診断	改修	地上	地下	
1	船木コミュニティセンター	鉄筋C造	1995/03/20	50	23	1,921.74	新耐震	未実施	不要	2	0	

#### 施設メモ

# 施設カルテ

施設番号 221

データ基準日 令和4年4月1日

## 施設基本情報

施設名	北方コミュニティセンター		
所在地(住所)	三原市本郷町上北方1023番地1		
部 課 名	教育委員会生涯学習課		
FM大分類	市民文化系施設	FM中分類	集会施設
財産中分類	行政財産(公共用)	地 域	本郷
財産小分類	その他の施設(公共用)	地 区	本郷町上北方
中学校区	本郷中学校	小学校区	北方小学校
複合化状況	無	避難所指定状況	○
管理運営	直営	延床面積	1,273.19 m <sup>2</sup>
目的外使用	電信柱	建築面積	0.00 m <sup>2</sup>
		敷地面積	2,072.77 m <sup>2</sup>



施設概要	大ホール, 会議室3, 調理実習室
設置目的	住民の教養の向上, 健康の増進及び情操の純化を図り, 生活文化の振興及び社会福祉の増進に寄与する

設置根拠法令等	三原市コミュニティセンター設置及び管理条例						
用途地域	指定なし	法定容積率	400 %	法定建蔽率	70 %		
用途地域以外の指定地域	宅地造成等規制区域	全棟数	1 棟	駐車台数	52 台		
環境配慮	自然エネルギー・太陽光	×	出入口	○	災害予測	土砂災害警戒区域等	警戒区域(土石流)
	屋上緑化・壁面緑化	×	廊下等	○		高潮時の浸水深	指定なし
	設備(電気)	×	階段	○		洪水時の浸水深	指定なし
	設備(雨水・中水)	×	昇降機	○		津波時の浸水深	指定なし
	その他省エネ	×	便所	○		アスベストの使用	無
分煙対策	屋外喫煙	駐 車 場	○	Wi-Fi	×	開設年月日	平成3年3月2日

## 供給情報

区 分	単位	平成31年度	令和2年度	令和3年度
年間開館日数	日	358	322	322
1日当たり運営時間	時間	12.50	12.50	12.50
在籍者数	人			
利用者数	人	18,626	10,531	7,404
定員数	人			
蔵書冊数	冊			
貸出冊数	冊			
管理戸数	戸			
入居戸数	戸			
収容台数	台			
利用台数	台			
契約利用台数	台			
斎場利用件数	件			

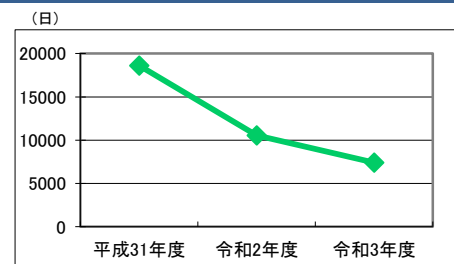

凡例 ● 利用者数

貸室稼働状況		利用数	利用可能数	利用数	利用可能数	利用数	利用可能数
貸室① 第1会議室	コマ	174	1,074	111	966	78	966
貸室② 第2会議室	コマ	178	1,074	110	966	68	966
貸室③ 第3会議室	コマ	107	1,074	112	966	69	966
貸室④ 調理実習室	コマ	139	1,074	98	966	67	966
貸室⑤ 大ホール	コマ	700	1,074	599	966	432	966
貸室⑥	コマ						
貸室⑦	コマ						
貸室⑧	コマ						
貸室⑨	コマ						
貸室⑩	コマ						
貸室⑪	コマ						
貸室⑫	コマ						
貸室⑬	コマ						
貸室⑭	コマ						
貸室⑮	コマ						
貸室⑯	コマ						
貸室⑰	コマ						
貸室⑱	コマ						
貸室⑳	コマ						

備考

施設カルテ

データ基準日 令和4年4月1日

施設番号 221 施設名 北方コミュニティセンター

財務情報

●歳出

区 分		平成31年度	令和2年度	令和3年度	
歳出合計(ランニングコスト)					
内	人件費	240	240	240	
内	需用費	消耗品費	70	9	11
		燃料費	29	29	22
		光熱水費	157	148	147
		電気代	2,285	1,850	1,711
		ガス代			0
内	役員費	301	346	333	
内	委託料	1,747	1,842	1,839	
内	使用料及び賃借料			0	
内	維持補修費	312	1,215	1,405	
内	指定管理料				
内	その他経費	0	0	93	
(参考)事業費		7,087	7,758	9,788	

※人件費は運営人員数による理論値

●歳入

区 分		平成31年度	令和2年度	令和3年度
歳入合計				
内	使用料及び手数料	61	67	24
内	目的外使用料	11	20	11
内	国県支出金			
内	その他	105	261	109

●施設類型内コストランキング(金額の高い順)

施設分類	市民文化系施設	総施設数	61	
区 分	歳出合計(千円)		円/㎡	
平成31年度	5,141	第2位	4,038	第15位
令和2年度	5,680	第2位	4,461	第11位
令和3年度	5,801	第3位	4,557	第10位

【歳出の推移】 (千円) (円/㎡)

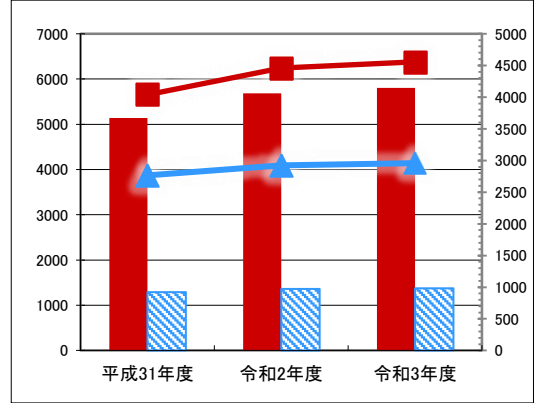

凡 当該施設 総額(千円) 延床面積当たり(円/㎡)  
例 類型平均 総額(千円) 延床面積当たり(円/㎡)

【歳入の推移】 (千円) (円/㎡)

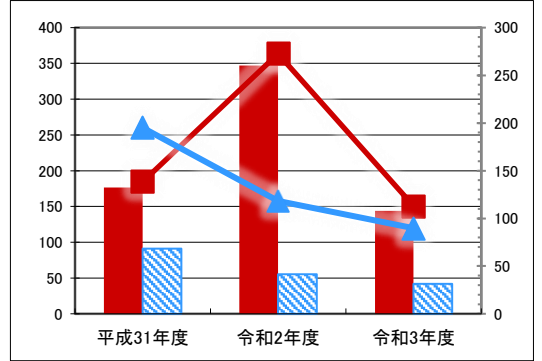

凡 当該施設 総額(千円) 延床面積当たり(円/㎡)  
例 類型平均 総額(千円) 延床面積当たり(円/㎡)

建物(棟)基本情報

棟番号	建物名称・用途	主体構造	建築年月日	法定耐用年数	残存年数	延床面積(m <sup>2</sup> )	耐震			階数		再調達価額(円)
							区分	診断	改修	地上	地下	
1	北方コミュニティセンター	鉄筋C造	1991/03/02	50	19	1,273.19	新耐震	未実施	不要	2	0	

施設メモ

# 施設カルテ

施設番号 222

データ基準日 令和4年4月1日

## 施設基本情報

施設名	南方コミュニティセンター		
所在地(住所)	三原市本郷町南方3985番地1		
部 課 名	教育委員会生涯学習課		
FM大分類	市民文化系施設	FM中分類	集会施設
財産中分類	行政財産(公共用)	地 域	本郷
財産小分類	その他の施設(公共用)	地 区	本郷町南方
中学校区	本郷中学校	小学校区	南方小学校
複合化状況	無	避難所指定状況	○
管理運営	直営	延床面積	1,302.40 m <sup>2</sup>
目的外使用	自動販売機	建築面積	0.00 m <sup>2</sup>
		敷地面積	9,858.22 m <sup>2</sup>



施設概要 大ホール, 研修室2, 調理実習室, 和室

設置目的 住民の教養の向上, 健康の増進及び情操の純化を図り, 生活文化の振興及び社会福祉の増進に寄与する

設置根拠法令等 三原市コミュニティセンター設置及び管理条例

用途地域	指定なし	法定容積率	400 %	法定建蔽率	70 %						
用途地域以外の指定地域	宅地造成等規制区域	全棟数	1 棟	駐車台数	86 台						
環境配慮	自然エネルギー・太陽光	×	出入口	○	土地所有状況	市	災害予測	土砂災害警戒区域等	特別警戒区域(急傾斜)		
	屋上緑化・壁面緑化	×		廊下等		○		トイレ	○	高潮時の浸水深	指定なし
	設備(電気)	×		階段		○		多目的トイレ	○	洪水時の浸水深	指定なし
	設備(雨水・中水)	×		昇降機		—		冷暖房	○	津波時の浸水深	指定なし
	その他省エネ	×		便所		○		Wi-Fi	×	アスベストの使用	無
分煙対策	屋外喫煙	駐 車 場	○	保有設備		開設年月日	平成13年3月16日				

## 供給情報

区 分	単位	平成31年度	令和2年度	令和3年度
年間開館日数	日	358	322	322
1日当たり運営時間	時間	12.50	12.50	12.50
在籍者数	人			
利用者数	人	17,410	12,325	7,920
定員数	人			
蔵書冊数	冊			
貸出冊数	冊			
管理戸数	戸			
入居戸数	戸			
収容台数	台			
利用台数	台			
契約利用台数	台			
斎場利用件数	件			

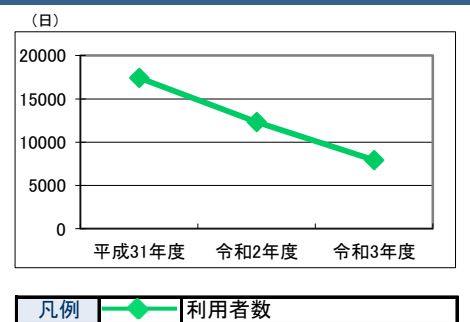

貸室稼働状況		利用数	利用可能数	利用数	利用可能数	利用数	利用可能数
貸室① 第1研修室	コマ	215	1,074	167	966	115	966
貸室② 第2研修室	コマ	281	1,074	152	966	106	966
貸室③ 和室	コマ	103	1,074	80	966	55	966
貸室④ 調理実習室	コマ	224	1,074	146	966	87	966
貸室⑤ 大ホール	コマ	669	1,074	374	966	222	966
貸室⑥	コマ						
貸室⑦	コマ						
貸室⑧	コマ						
貸室⑨	コマ						
貸室⑩	コマ						
貸室⑪	コマ						
貸室⑫	コマ						
貸室⑬	コマ						
貸室⑭	コマ						
貸室⑮	コマ						
貸室⑯	コマ						
貸室⑰	コマ						
貸室⑱	コマ						
貸室⑳	コマ						

備考



# 施設カルテ

データ基準日 令和4年4月1日

施設番号 222 施設名 南方コミュニティセンター

## 財務情報

### ●歳出

区 分		平成31年度	令和2年度	令和3年度	
歳出合計(ランニングコスト)		4,374	4,453	4,053	
内	人件費	240	240	240	
	需用費	消耗品費	96	94	6
		燃料費	47	31	33
		光熱水費	66	55	51
		電気代	1,680	1,416	1,318
	ガス代			0	
	役務費	281	292	281	
	委託料	1,483	1,575	1,573	
	使用料及び賃借料			0	
訳	維持補修費	480	750	458	
	指定管理料				
	指定管理者が行う管理費用				
その他経費	0	0	93		
(参考)事業費		4,332	5,149	5,520	

※人件費は運営人員数による理論値

### ●歳入

区 分		平成31年度	令和2年度	令和3年度
歳入合計		208	201	106
内	使用料及び手数料	20	2	1
	目的外使用料	7	6	
	国県支出金			
	その他	180	193	105

### ●施設類型内コストランキング(金額の高い順)

施設分類	市民文化系施設	総施設数	61	
区 分	歳出合計(千円)	円/㎡		
平成31年度	4,374	第3位	3,358	第18位
令和2年度	4,453	第3位	3,419	第18位
令和3年度	4,053	第5位	3,112	第17位

【歳出の推移】 (千円) (円/㎡)

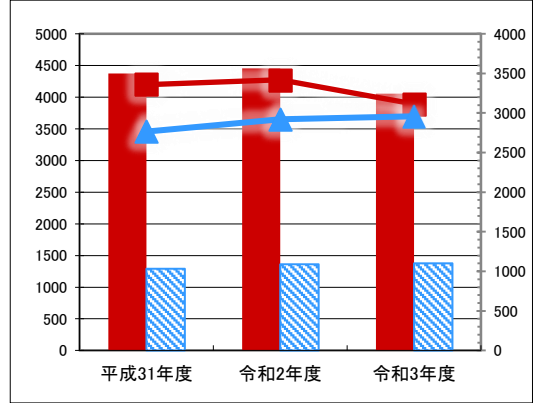
凡 当該施設 総額(千円) 延床面積当たり(円/㎡)  
例 類型平均 総額(千円) 延床面積当たり(円/㎡)

【歳入の推移】 (千円) (円/㎡)

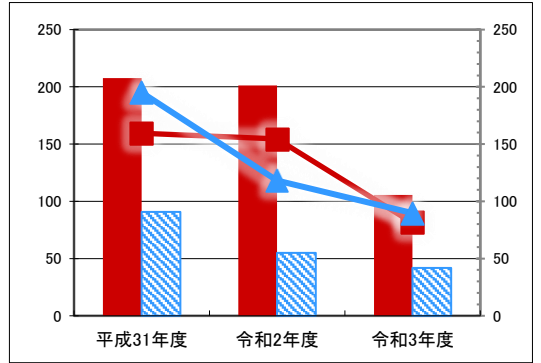
凡 当該施設 総額(千円) 延床面積当たり(円/㎡)  
例 類型平均 総額(千円) 延床面積当たり(円/㎡)

## 建物(棟)基本情報

棟番号	建物名称・用途	主体構造	建築年月日	法定耐用年数	残存年数	延床面積(㎡)	耐震			階数		再調達価額(円)
							区分	診断	改修	地上	地下	
1	南方コミュニティセンター	鉄筋C造	2001/03/16	50	29	1,302.40	新耐震	未実施	不要	1	0	

## 施設メモ

# 施設カルテ

施設番号 223

データ基準日 令和4年4月1日

## 施設基本情報

施設名	本郷公民館		
所在地(住所)	三原市下北方1丁目2番24号		
部 課 名	教育委員会生涯学習課		
FM大分類	市民文化系施設	FM中分類	集会施設
財産中分類	行政財産(公共用)	地 域	本郷
財産小分類	その他の施設(公共用)	地 区	下北方1丁目
中学校区	本郷中学校	小学校区	北方小学校
複合化状況	無	避難所指定状況	○
管理運営	直営	延床面積	1,335.00 m <sup>2</sup>
目的外使用		建築面積	0.00 m <sup>2</sup>
		敷地面積	4,679.00 m <sup>2</sup>



施設概要 大ホール, 研修室2, 大会議室, 調理実習室, 作法室, 視聴覚室

設置目的 住民の教養の向上, 健康の増進, 情操の純化を図り, 生活文化の振興, 社会福祉の増進に寄与する

設置根拠法令等 三原市公民館設置及び管理条例

用途地域	工業地域	法定容積率	200 %	法定建蔽率	60 %			
用途地域以外の指定地域	指定なし	全棟数	1 棟	駐車台数	50 台			
環境配慮	自然エネルギー・太陽光	×	出入口	○	土地所有状況	市	災害土砂災害警戒区域等	指定なし
	屋上緑化・壁面緑化	×	廊下等	○	トイレ	○	高潮時の浸水深	指定なし
	設備(電気)	×	階段	○	多目的トイレ	○	洪水時の浸水深	2.0-5.0m未満
	設備(雨水・中水)	×	昇降機	×	冷暖房	○	津波時の浸水深	指定なし
	その他省エネ	×	便所	×	Wi-Fi	×	アスベストの使用	不明
	分煙対策	屋外喫煙	駐 車 場	○	保有設備		開設年月日	昭和51年4月1日

## 供給情報

区 分	単位	平成31年度	令和2年度	令和3年度
年間開館日数	日			
1日当たり運営時間	時間			
在籍者数	人			
利用者数	人			
定員数	人			
蔵書冊数	冊			
貸出冊数	冊			
管理戸数	戸			
入居戸数	戸			
収容台数	台			
利用台数	台			
契約利用台数	台			
斎場利用件数	件			

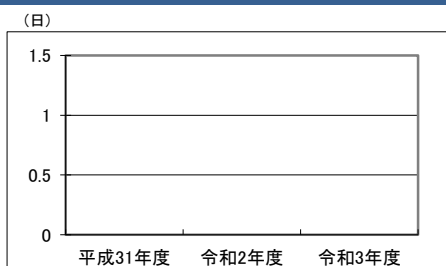

凡例 利用者数

貸室稼働状況		利用数	利用可能数	利用数	利用可能数	利用数	利用可能数
貸室①	コマ						
貸室②	コマ						
貸室③	コマ						
貸室④	コマ						
貸室⑤	コマ						
貸室⑥	コマ						
貸室⑦	コマ						
貸室⑧	コマ						
貸室⑨	コマ						
貸室⑩	コマ						
貸室⑪	コマ						
貸室⑫	コマ						
貸室⑬	コマ						
貸室⑭	コマ						
貸室⑮	コマ						
貸室⑯	コマ						
貸室⑰	コマ						
貸室⑱	コマ						
貸室⑲	コマ						
貸室⑳	コマ						

備考

# 施設カルテ

データ基準日 令和4年4月1日

施設番号 223      施設名 本郷公民館

## 財務情報

### ●歳出

区 分		平成31年度	令和2年度	令和3年度		
歳出合計(ランニングコスト)		0	316	712		
内	人件費	0	240	0		
	需用費	消耗品費			3	
		燃料費			0	
		光熱水費	上下水道料		49	0
			電気代			0
			ガス代			0
	役務費	保険料など			0	
	委託料	清掃・保守点検など			710	
	使用料及び賃借料	不動産借上料			0	
	維持補修費	修繕費, 原材料費	0	28	0	
指定管理料	指定管理者が行う管理費用					
その他経費		0	0	0		
(参考)事業費		356	240	60		

※人件費は運営人員数による理論値

【歳出の推移】 (千円) (円/㎡)

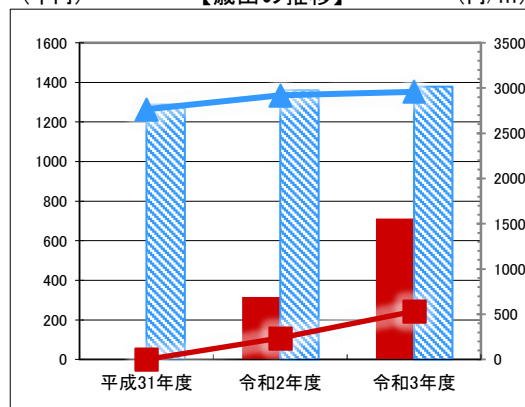

凡 当該施設 総額(千円) 延床面積当たり(円/㎡)  
例 類型平均 総額(千円) 延床面積当たり(円/㎡)

### ●歳入

区 分		平成31年度	令和2年度	令和3年度
歳入合計		62	0	0
内	使用料及び手数料			0
	目的外使用料	0		0
	国県支出金			0
	その他	62		0

【歳入の推移】 (千円) (円/㎡)

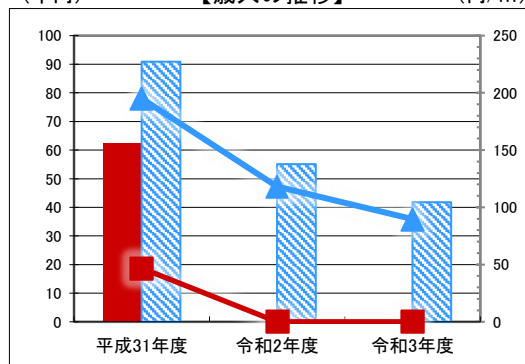

凡 当該施設 総額(千円) 延床面積当たり(円/㎡)  
例 類型平均 総額(千円) 延床面積当たり(円/㎡)

### ●施設類型内コストランキング(金額の高い順)

施設分類	市民文化系施設	総施設数	61
区 分	歳出合計(千円)	円/㎡	
平成31年度	0	0	
令和2年度	316 第40位	237 第46位	
令和3年度	712 第22位	534 第45位	

## 建物(棟)基本情報

棟番号	建物名称・用途	主体構造	建築年月日	法定耐用年数	残存年数	延床面積(m <sup>2</sup> )	耐震			階数		再調達価額(円)
							区分	診断	改修	地上	地下	
1	本郷公民館	鉄筋C造	1976/04/01	50	4	1,335.00	旧耐震	未実施	未実施	2	0	

## 施設メモ

# 施設カルテ

施設番号 321

データ基準日 令和4年4月1日

## 施設基本情報

施設名	木原町コミュニティホーム		
所在地(住所)	三原市木原4丁目12番1号		
部 課 名	経営企画部地域企画課		
FM大分類	市民文化系施設	FM中分類	集会施設
財産中分類	行政財産(公共用)	地 域	三原
財産小分類	その他の施設(公共用)	地 区	木原4丁目
中学校区	第一中学校	小学校区	木原小学校
複合化状況	無	避難所指定状況	○
管理運営	直営	延床面積	198.56 m <sup>2</sup>
目的外使用		建築面積	198.56 m <sup>2</sup>
		敷地面積	0.00 m <sup>2</sup>



施設概要	コミュニティホーム
設置目的	地域住民の連帯意識を高め、健康で文化的な地域社会の建設と、その発展を図る

設置根拠法令等 三原市コミュニティホーム設置及び管理条例

用途地域	準工業地域	法定容積率	200 %	法定建蔽率	60 %						
用途地域以外の指定地域	指定なし	全棟数	1 棟	駐車台数	5 台						
環境配慮	自然エネルギー・太陽光	×	出入口	○	土地所有状況	市	災害予測	土砂災害警戒区域等	警戒区域(土石流)		
	屋上緑化・壁面緑化	×		廊下等		×		トイレ	○	高潮時の浸水深	0.5m未満
	設備(電気)	×		階段		×		多目的トイレ	×	洪水時の浸水深	指定なし
	設備(雨水・中水)	×		昇降機		×		冷暖房	○	津波時の浸水深	0.3m未満
	その他省エネ	×		便所		○		Wi-Fi	×	アスベストの使用	不明
分煙対策	指定なし	駐車場	×	保有設備		開設年月日	昭和57年4月1日				

## 供給情報

区 分	単位	平成31年度	令和2年度	令和3年度
年間開館日数	日	365	330	287
1日当たり運営時間	時間	24.00	24.00	24.00
在籍者数	人			
利用者数	人	2,650	897	672
定員数	人			
蔵書冊数	冊			
貸出冊数	冊			
管理戸数	戸			
入居戸数	戸			
収容台数	台			
利用台数	台			
契約利用台数	台			
斎場利用件数	件			

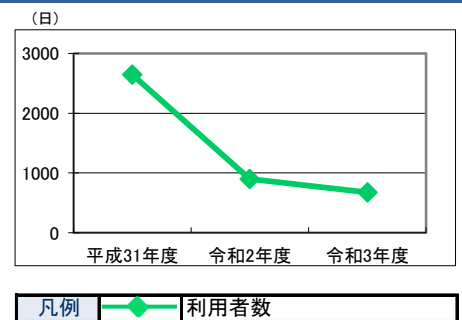

貸室稼働状況	貸室	平成31年度		令和2年度		令和3年度	
		利用数	利用可能数	利用数	利用可能数	利用数	利用可能数
貸室①	和室	80	365	48	330	35	287
貸室②	調理室	0	365	0	330	0	287
貸室③	集会室	138	365	41	330	39	287
貸室④	コマ						
貸室⑤	コマ						
貸室⑥	コマ						
貸室⑦	コマ						
貸室⑧	コマ						
貸室⑨	コマ						
貸室⑩	コマ						
貸室⑪	コマ						
貸室⑫	コマ						
貸室⑬	コマ						
貸室⑭	コマ						
貸室⑮	コマ						
貸室⑯	コマ						
貸室⑰	コマ						
貸室⑱	コマ						
貸室⑳	コマ						

備考

# 施設カルテ

データ基準日 令和4年4月1日

施設番号 321 施設名 木原町コミュニティホーム

## 財務情報

### ●歳出 (千円)

区分	平成31年度	令和2年度	令和3年度
歳出合計(ランニングコスト)	371	698	337
内 人件費	60	60	60
内 需用費	38	14	
内 燃料費			
内 光熱水費			
内 電気代			
内 ガス代			
内 役務費	26	26	26
内 委託料	236	239	239
内 使用料及び賃借料			
内 不動産借上料			
内 維持補修費	10	358	12
内 指定管理料			
内 指定管理者が行う管理費用			
内 その他経費	0	0	0
(参考)事業費	0	0	0

※人件費は運営人員数による理論値

### ●歳入 (千円)

区分	平成31年度	令和2年度	令和3年度
歳入合計	0	0	0
内 使用料及び手数料			
内 目的外使用料			
内 国県支出金			
内 その他			

### ●施設類型内コストランキング(金額の高い順)

施設分類	市民文化系施設		総施設数	
区分	歳出合計(千円)	順位	円/㎡	順位
平成31年度	371	第31位	1,867	第31位
令和2年度	698	第25位	3,513	第16位
令和3年度	337	第34位	1,699	第33位

【歳出の推移】 (千円) (円/㎡)

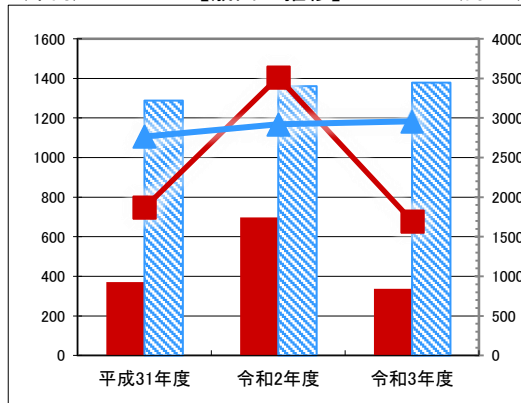

凡 当該施設 総額(千円) 延床面積当たり(円/㎡)  
 例 類型平均 総額(千円) 延床面積当たり(円/㎡)

【歳入の推移】 (千円) (円/㎡)

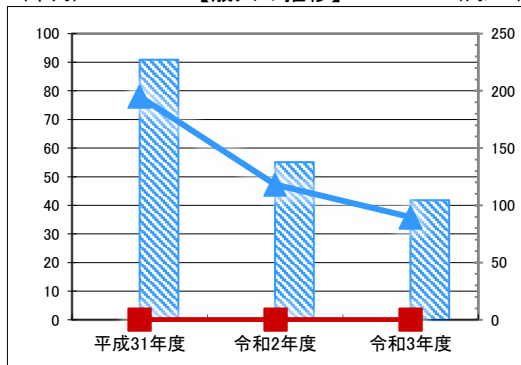

凡 当該施設 総額(千円) 延床面積当たり(円/㎡)  
 例 類型平均 総額(千円) 延床面積当たり(円/㎡)

## 建物(棟)基本情報

棟番号	建物名称・用途	主体構造	建築年月日	法定耐用年数	残存年数	延床面積(㎡)	耐震			階数		再調達価額(円)
							区分	診断	改修	地上	地下	
1	木原町コミュニティホーム	軽鉄プレ	1981/04/01	27	-14	198.56	旧耐震	未実施	未実施	2	0	

## 施設メモ

# 施設カルテ

施設番号 322

データ基準日 令和4年4月1日

## 施設基本情報

施設名	小坂町コミュニティホーム		
所在地(住所)	三原市小坂町1264-1		
部 課 名	経営企画部地域企画課		
FM大分類	市民文化系施設	FM中分類	集会施設
財産中分類	行政財産(公共用)	地 域	三原
財産小分類	その他の施設(公共用)	地 区	小坂町
中学校区	第五中学校	小学校区	沼北小学校
複合化状況	無	避難所指定状況	○
管理運営	直営	延床面積	239.76 m <sup>2</sup>
目的外使用		建築面積	239.76 m <sup>2</sup>
		敷地面積	0.00 m <sup>2</sup>



施設概要	コミュニティホーム
設置目的	地域住民の連帯意識を高め、健康で文化的な地域社会の建設と、その発展を図る

設置根拠法令等 三原市コミュニティホーム設置及び管理条例

用途地域	指定なし	法定容積率	0 %	法定建蔽率	0 %						
用途地域以外の指定地域	指定なし	全棟数	1 棟	駐車台数	2 台						
環境配慮	自然エネルギー・太陽光	×	出入口	×	土地所有状況	市	災害	土砂災害警戒区域等	指定なし		
	屋上緑化・壁面緑化	×		廊下等		×		トイレ	○	高潮時の浸水深	指定なし
	設備(電気)	×		階段		×		多目的トイレ	×	洪水時の浸水深	指定なし
	設備(雨水・中水)	×		昇降機		×		冷暖房	○	津波時の浸水深	指定なし
	その他省エネ	×		便所		×		Wi-Fi	×	アスベストの使用	不明
	分煙対策	指定なし		駐 車 場		×		保有設備		開設年月日	昭和55年4月1日

## 供給情報

区 分	単位	平成31年度	令和2年度	令和3年度
年間開館日数	日	365	330	287
1日当たり運営時間	時間	24.00	24.00	24.00
在籍者数	人			
利用者数	人	4,389	2,412	1,922
定員数	人			
蔵書冊数	冊			
貸出冊数	冊			
管理戸数	戸			
入居戸数	戸			
収容台数	台			
利用台数	台			
契約利用台数	台			
斎場利用件数	件			

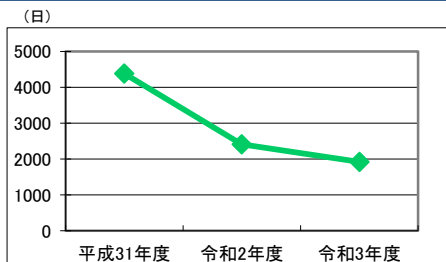

凡例 利用者数

貸室稼働状況	単位	平成31年度		令和2年度		令和3年度	
		利用数	利用可能数	利用数	利用可能数	利用数	利用可能数
貸室① 会議室	コマ	83	365	65	330	52	287
貸室② 和室	コマ	139	365	93	330	68	287
貸室③ 集会室	コマ	100	365	32	330	28	287
貸室④ 調理室	コマ	44	365	23	330		22
貸室⑤	コマ						
貸室⑥	コマ						
貸室⑦	コマ						
貸室⑧	コマ						
貸室⑨	コマ						
貸室⑩	コマ						
貸室⑪	コマ						
貸室⑫	コマ						
貸室⑬	コマ						
貸室⑭	コマ						
貸室⑮	コマ						
貸室⑯	コマ						
貸室⑰	コマ						
貸室⑱	コマ						
貸室⑳	コマ						

備考

# 施設カルテ

データ基準日 令和4年4月1日

施設番号 322 施設名 小坂町コミュニティホーム

## 財務情報

区 分		平成31年度	令和2年度	令和3年度	
歳出合計(ランニングコスト)		480	958	431	
内訳	人件費	60	60	60	
	需用費	消耗品費			
		燃料費			
		光熱水費			
		電気代 ガス代			
	役務費	保険料など	26	26	26
	委託料	清掃・保守点検など	281	326	329
	使用料及び賃借料	不動産借上料			
	維持補修費	修繕費, 原材料費	113	546	16
	指定管理料	指定管理者が行う管理費用			
その他経費		0	0	0	
(参考)事業費		0	0	0	

※人件費は運営人員数による理論値

区 分		平成31年度	令和2年度	令和3年度
歳入合計		0	0	0
内訳	使用料及び手数料			
	目的外使用料			
	国県支出金			
	その他			

## 施設類型内コストランキング(金額の高い順)

施設分類	市民文化系施設	総施設数	61
区 分	歳出合計(千円)	円/㎡	
平成31年度	480 第27位	2,004	第28位
令和2年度	958 第20位	3,996	第13位
令和3年度	431 第28位	1,797	第30位

【歳出の推移】 (千円) (円/㎡)

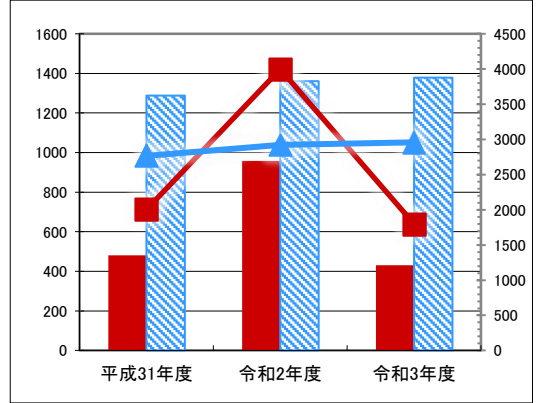

凡 当該施設 総額(千円) 延床面積当たり(円/㎡)  
 例 類型平均 総額(千円) 延床面積当たり(円/㎡)

【歳入の推移】 (千円) (円/㎡)

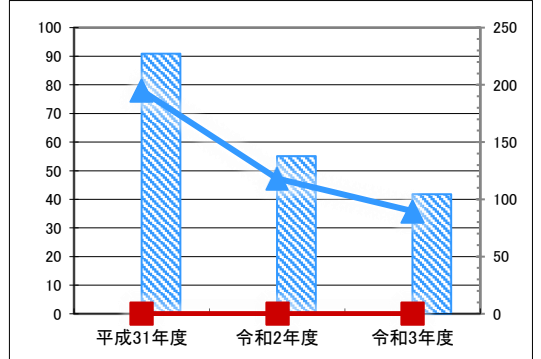

凡 当該施設 総額(千円) 延床面積当たり(円/㎡)  
 例 類型平均 総額(千円) 延床面積当たり(円/㎡)

## 建物(棟)基本情報

棟番号	建物名称・用途	主体構造	建築年月日	法定耐用年数	残存年数	延床面積(㎡)	耐震			階数		再調達価額(円)
							区分	診断	改修	地上	地下	
1	小坂町コミュニティホーム	軽鉄造	1980/04/01	27	-15	239.76	旧耐震	未実施	未実施	2	0	

## 施設メモ

# 施設カルテ

施設番号 325

データ基準日 令和4年4月1日

## 施設基本情報

施設名	深町コミュニティホーム		
所在地(住所)	三原市深町1565-2		
部 課 名	経営企画部地域企画課		
FM大分類	市民文化系施設	FM中分類	集会施設
財産中分類	行政財産(公共用)	地 域	三原
財産小分類	その他の施設(公共用)	地 区	深町
中学校区	第二中学校	小学校区	深小学校
複合化状況	無	避難所指定状況	○
管理運営	直営	延床面積	197.79 m <sup>2</sup>
目的外使用		建築面積	197.79 m <sup>2</sup>
		敷地面積	0.00 m <sup>2</sup>



施設概要	コミュニティホーム
設置目的	地域住民の連帯意識を高め、健康で文化的な地域社会の建設と、その発展を図る

設置根拠法令等 三原市コミュニティホーム設置及び管理条例

用途地域	指定なし	法定容積率	0 %	法定建蔽率	0 %						
用途地域以外の指定地域	指定なし	全棟数	1 棟	駐車台数	5 台						
環境配慮	自然エネルギー・太陽光	×	出入口	×	土地所有状況	市	災害	土砂災害警戒区域等	指定なし		
	屋上緑化・壁面緑化	×		廊下等		×		トイレ	○	高潮時の浸水深	指定なし
	設備(電気)	×		階段		×		多目的トイレ	×	洪水時の浸水深	0.5m未満
	設備(雨水・中水)	×		昇降機		×		冷暖房	○	津波時の浸水深	指定なし
	その他省エネ	×		便所		×		Wi-Fi	×	アスベストの使用	不明
	分煙対策	指定なし		駐 車 場		×				開設年月日	昭和57年4月1日

## 供給情報

区 分	単位	平成31年度	令和2年度	令和3年度
年間開館日数	日	365	330	287
1日当たり運営時間	時間	24.00	24.00	24.00
在籍者数	人			
利用者数	人	1,146	297	254
定員数	人			
蔵書冊数	冊			
貸出冊数	冊			
管理戸数	戸			
入居戸数	戸			
収容台数	台			
利用台数	台			
契約利用台数	台			
斎場利用件数	件			

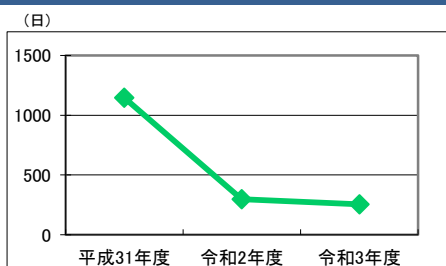

凡例 利用者数

貸室稼働状況		利用数	利用可能数	利用数	利用可能数	利用数	利用可能数
貸室① 1階集会室	コマ	62	365	36	330	12	287
貸室② 2階集会室	コマ	30	365	12	330	19	287
貸室③ 調理室	コマ	14	365	0	330	0	287
貸室④	コマ						
貸室⑤	コマ						
貸室⑥	コマ						
貸室⑦	コマ						
貸室⑧	コマ						
貸室⑨	コマ						
貸室⑩	コマ						
貸室⑪	コマ						
貸室⑫	コマ						
貸室⑬	コマ						
貸室⑭	コマ						
貸室⑮	コマ						
貸室⑯	コマ						
貸室⑰	コマ						
貸室⑱	コマ						
貸室⑲	コマ						
貸室⑳	コマ						

備考



# 施設カルテ

データ基準日 令和4年4月1日

施設番号 325 施設名 深町コミュニティホーム

### 財務情報

#### ●歳出

区 分		平成31年度	令和2年度	令和3年度		
歳出合計(ランニングコスト)		389	441	406		
内 訳	人件費	60	60	60		
	需用費	消耗品費	38	14		
		燃料費				
		光熱水費	上下水道料			
			電気代			
			ガス代			
	役務費	保険料など	26	26	26	
	委託料	清掃・保守点検など	236	239	239	
	使用料及び賃借料	不動産借上料				
	維持補修費	修繕費, 原材料費	28	102	81	
指定管理料	指定管理者が行う管理費用					
その他経費		0	0	0		
(参考)事業費		0	0	0		

※人件費は運営人員数による理論値

【歳出の推移】 (千円) (円/m<sup>2</sup>)

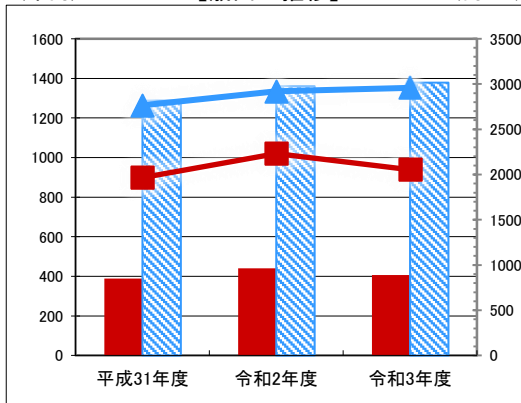

凡例	当該施設	総額(千円)	延床面積当たり(円/m <sup>2</sup> )
例	類型平均	総額(千円)	延床面積当たり(円/m <sup>2</sup> )

#### ●歳入

区 分		平成31年度	令和2年度	令和3年度
歳入合計		0	0	0
内 訳	使用料及び手数料			
	目的外使用料			
	国県支出金			
	その他			

【歳入の推移】 (千円) (円/m<sup>2</sup>)

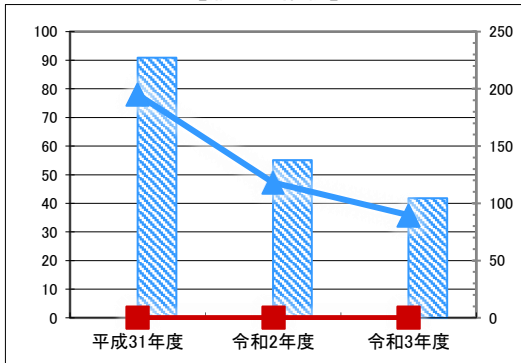

凡例	当該施設	総額(千円)	延床面積当たり(円/m <sup>2</sup> )
例	類型平均	総額(千円)	延床面積当たり(円/m <sup>2</sup> )

#### ●施設類型内コストランキング(金額の高い順)

施設分類	市民文化系施設		総施設数	61
区分	歳出合計(千円)	円/m <sup>2</sup>		
平成31年度	389	第29位	1,966	第29位
令和2年度	441	第31位	2,231	第28位
令和3年度	406	第30位	2,054	第26位

### 建物(棟)基本情報

棟番号	建物名称・用途	主体構造	建築年月日	法定耐用年数	残存年数	延床面積(m <sup>2</sup> )	耐震			階数		再調達価額(円)
							区分	診断	改修	地上	地下	
1	深町コミュニティホーム	不明	1982/04/01	47	7	197.79	新耐震	未実施	不要	2	0	

### 施設メモ

# 施設カルテ

施設番号 356

データ基準日 令和4年4月1日

## 施設基本情報

施設名	沼田西・小泉町コミュニティホーム		
所在地(住所)	三原市沼田西町惣定1168-1		
部 課 名	経営企画部地域企画課		
FM大分類	市民文化系施設	FM中分類	集会施設
財産中分類	行政財産(公共用)	地 域	三原
財産小分類	その他の施設(公共用)	地 区	沼田西町惣定
中学校区	第五中学校	小学校区	沼田西小学校
複合化状況	無	避難所指定状況	○
管理運営	直営	延床面積	239.76 m <sup>2</sup>
目的外使用		建築面積	239.76 m <sup>2</sup>
		敷地面積	333.00 m <sup>2</sup>



施設概要	コミュニティホーム
設置目的	地域住民の連帯意識を高め、健康で文化的な地域社会の建設と、その発展を図る

設置根拠法令等	三原市コミュニティホーム設置及び管理条例							
用途地域	指定なし	法定容積率	400 %	法定建蔽率	70 %			
用途地域以外の指定地域	指定なし	全棟数	1 棟	駐車台数	5 台			
環境配慮	自然エネルギー・太陽光	×	出入口	×	土地所有状況	市	災害土砂災害警戒区域等	指定なし
	屋上緑化・壁面緑化	×	廊下等	×	トイレ	○	高潮時の浸水深	指定なし
	設備(電気)	×	階段	×	多目的トイレ	×	洪水時の浸水深	指定なし
	設備(雨水・中水)	×	昇降機	×	冷暖房	○	津波時の浸水深	指定なし
	その他省エネ	×	便所	×	Wi-Fi	×	アスベストの使用	不明
分煙対策	指定なし	駐 車 場	×	保有設備		開設年月日	昭和56年4月1日	

## 供給情報

区 分	単位	平成31年度	令和2年度	令和3年度
年間開館日数	日	365	330	287
1日当たり運営時間	時間	24.00	24.00	24.00
在籍者数	人			
利用者数	人	2,288	1,747	848
定員数	人			
蔵書冊数	冊			
貸出冊数	冊			
管理戸数	戸			
入居戸数	戸			
収容台数	台			
利用台数	台			
契約利用台数	台			
斎場利用件数	件			

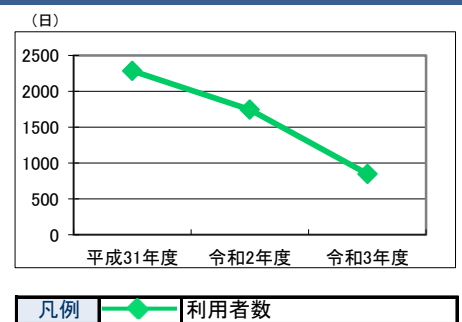

貸室稼働状況		平成31年度		令和2年度		令和3年度	
		利用数	利用可能数	利用数	利用可能数	利用数	利用可能数
貸室① 和室	コマ	141	365	96	330	39	287
貸室② 会議室	コマ	42	365	34	330	17	287
貸室③ 集会室	コマ	166	365	147	330	78	287
貸室④ 調理室	コマ	15	365	2	330		2
貸室⑤	コマ						
貸室⑥	コマ						
貸室⑦	コマ						
貸室⑧	コマ						
貸室⑨	コマ						
貸室⑩	コマ						
貸室⑪	コマ						
貸室⑫	コマ						
貸室⑬	コマ						
貸室⑭	コマ						
貸室⑮	コマ						
貸室⑯	コマ						
貸室⑰	コマ						
貸室⑱	コマ						
貸室⑲	コマ						
貸室⑳	コマ						

備考

# 施設カルテ

データ基準日 令和4年4月1日

<b>施設番号</b>	356	<b>施設名</b>	沼田西・小泉町コミュニティホーム
-------------	-----	------------	------------------

### 財務情報

●歳出		(千円)				
	区	分	平成31年度	令和2年度	令和3年度	
<b>歳出合計(ランニングコスト)</b>						
内 訳	人件費		60	60	60	
	需用費	消耗品費				
		燃料費				
		光熱水費	上下水道料			
			電気代			
		ガス代				
	役務費	保険料など	26	26	26	
	委託料	清掃・保守点検など	266	310	313	
	使用料及び賃借料	不動産借上料				
	維持補修費	修繕費, 原材料費	0	419	29	
指定管理料	指定管理者が行う管理費用					
その他経費						
(参考)事業費						

※人件費は運営人員数による理論値

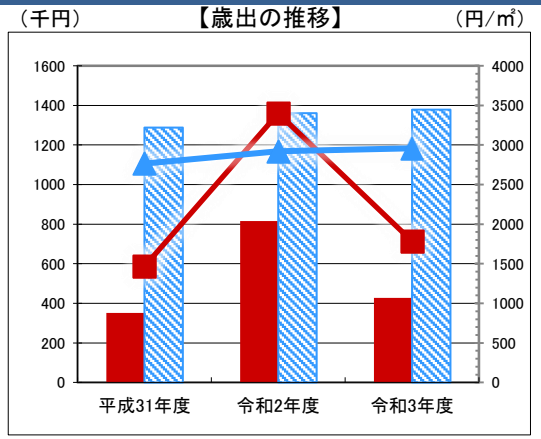

凡	当該施設	総額(千円)	延床面積当たり(円/㎡)
例	類型平均	総額(千円)	延床面積当たり(円/㎡)

●歳入		(千円)			
	区	分	平成31年度	令和2年度	令和3年度
<b>歳入合計</b>					
内 訳	使用料及び手数料				
	目的外使用料				
	国県支出金				
	その他				

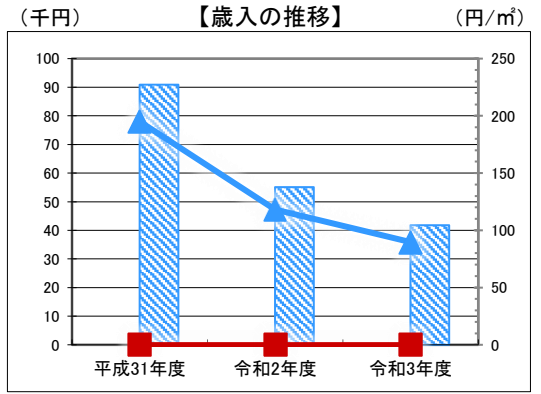

凡	当該施設	総額(千円)	延床面積当たり(円/㎡)
例	類型平均	総額(千円)	延床面積当たり(円/㎡)

### ●施設類型内コストランキング(金額の高い順)

施設分類	市民文化系施設	総施設数	61
区分	歳出合計(千円)	円/㎡	
平成31年度	352	第36位	1,467 第36位
令和2年度	815	第21位	3,399 第19位
令和3年度	428	第29位	1,784 第32位

### 建物(棟)基本情報

棟番号	建物名称・用途	主体構造	建築年月日	法定耐用年数	残存年数	延床面積(㎡)	耐震			階数		再調達価額(円)
							区分	診断	改修	地上	地下	
1	沼田西・小泉町コミュニティホーム	不明	1981/04/01	47	6	239.76	旧耐震	未実施	未実施	2	0	

### 施設メモ

# 施設カルテ

施設番号 362

データ基準日 令和4年4月1日

## 施設基本情報

施設名	高坂町コミュニティホーム		
所在地(住所)	三原市高坂町真良1813番地1		
部 課 名	経営企画部地域企画課		
FM大分類	市民文化系施設	FM中分類	集会施設
財産中分類	行政財産(公共用)	地 域	三原
財産小分類	その他の施設(公共用)	地 区	高坂町真良
中学校区	第五中学校	小学校区	沼北小学校
複合化状況	無	避難所指定状況	—
管理運営	直営	延床面積	400.50 m <sup>2</sup>
目的外使用		建築面積	0.00 m <sup>2</sup>
		敷地面積	0.00 m <sup>2</sup>



施設概要	コミュニティホーム
設置目的	地域住民の連帯意識を高め、健康で文化的な地域社会の建設と、その発展を図る

設置根拠法令等 三原市コミュニティホーム設置及び管理条例

用途地域	指定なし	法定容積率	0 %	法定建蔽率	0 %						
用途地域以外の指定地域	宅地造成等規制区域	全棟数	1 棟	駐車台数	0 台						
環境配慮	自然エネルギー・太陽光	×	出入口	○	土地所有状況	市	災害予測	土砂災害警戒区域等	警戒区域(土石流)		
	屋上緑化・壁面緑化	×		廊下等		○		トイレ	○	高潮時の浸水深	指定なし
	設備(電気)	×		階段		—		多目的トイレ	○	洪水時の浸水深	指定なし
	設備(雨水・中水)	×		昇降機		—		冷暖房	○	津波時の浸水深	指定なし
	その他省エネ	×		便所		○		Wi-Fi	×	アスベストの使用	不明
	分煙対策	指定なし		駐 車 場		—				開設年月日	平成27年4月1日

## 供給情報

区 分	単位	平成31年度	令和2年度	令和3年度
年間開館日数	日	365	330	287
1日当たり運営時間	時間	24.00	24.00	24.00
在籍者数	人			
利用者数	人	3,847	1,145	1,724
定員数	人			
蔵書冊数	冊			
貸出冊数	冊			
管理戸数	戸			
入居戸数	戸			
収容台数	台			
利用台数	台			
契約利用台数	台			
斎場利用件数	件			

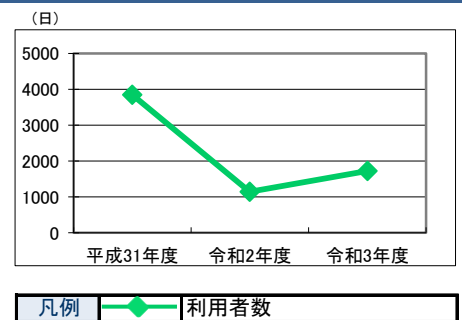

貸室稼働状況		利用数	利用可能数	利用数	利用可能数	利用数	利用可能数
貸室① 会議室	コマ	78	365	5	330	21	287
貸室② 広間	コマ	78	365	79	330	55	287
貸室③ 調理室	コマ	3	365	1	330	2	287
貸室④	コマ						
貸室⑤	コマ						
貸室⑥	コマ						
貸室⑦	コマ						
貸室⑧	コマ						
貸室⑨	コマ						
貸室⑩	コマ						
貸室⑪	コマ						
貸室⑫	コマ						
貸室⑬	コマ						
貸室⑭	コマ						
貸室⑮	コマ						
貸室⑯	コマ						
貸室⑰	コマ						
貸室⑱	コマ						
貸室⑳	コマ						

備考

施設カルテ

データ基準日 令和4年4月1日

施設番号 362 施設名 高坂町コミュニティホーム

財務情報

Table with columns: 区, 分, 平成31年度, 令和2年度, 令和3年度. Rows include 歳出合計, 人件費, 需用費 (消耗品費, 燃料費, 光熱水費, 電気代, ガス代), 役務費, 委託料, etc.

※人件費は運営人員数による理論値

Table with columns: 区, 分, 平成31年度, 令和2年度, 令和3年度. Rows include 歳入合計, 使用料及び手数料, 目的外使用料, 国県支出金, その他.

施設類型内コストランキング(金額の高い順)

Table with columns: 施設分類, 市民文化系施設, 総施設数, 61. Rows include 区分, 歳出合計(千円), 円/㎡, 平成31年度, 令和2年度, 令和3年度.

【歳出の推移】

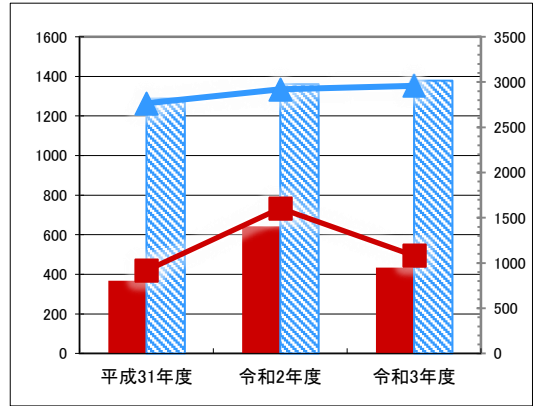

凡 当該施設 総額(千円) 延床面積当たり(円/㎡)
例 類型平均 総額(千円) 延床面積当たり(円/㎡)

【歳入の推移】

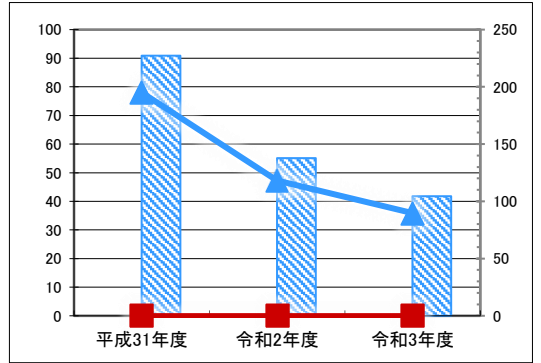

凡 当該施設 総額(千円) 延床面積当たり(円/㎡)
例 類型平均 総額(千円) 延床面積当たり(円/㎡)

建物(棟)基本情報

Table with columns: 棟番号, 建物名称・用途, 主体構造, 建築年月日, 法定耐用年数, 残存年数, 延床面積(㎡), 耐震(区分, 診断, 改修), 階数(地上, 地下), 再調達価額(円).

施設メモ

# 施設カルテ

施設番号 420

データ基準日 令和4年4月1日

## 施設基本情報

施設名	明神会館		
所在地(住所)	三原市明神1丁目7番1号		
部 課 名	生活環境部人権推進課		
FM大分類	市民文化系施設	FM中分類	集会施設
財産中分類	行政財産(公共用)	地 域	三原
財産小分類	その他の施設(公共用)	地 区	明神1丁目
中学校区	第三中学校	小学校区	田野浦小学校
複合化状況	有	避難所指定状況	—
管理運営	直営	延床面積	625.18 m <sup>2</sup>
目的外使用	児童クラブ, 自動販売機	建築面積	0.00 m <sup>2</sup>
		敷地面積	1,579.97 m <sup>2</sup>



**施設概要**  
 (本館)事務室, 研修室, 和室研修室, 調理研修室, 大集会室  
 (別館)創作室, 和室, 陶芸教室

**設置目的**  
 住民の生活文化の振興及び社会福祉の増進並びに人権意識の高揚を図るとともに、住民の交流の促進に資する

**設置根拠法令等**  
 三原市明神会館設置及び管理条例

用途地域	第一種住居地域	法定容積率	200 %	法定建蔽率	60 %					
用途地域以外の指定地域	指定なし	全棟数	3 棟	駐車台数	20 台					
環境配慮	自然エネルギー・太陽光	×	出入口	○	土地所有状況	市	災害	土砂災害警戒区域等	指定なし	
	屋上緑化・壁面緑化	×		廊下等		×	トイレ	○	高潮時の浸水深	指定なし
	設備(電気)	×		階段		×	多目的トイレ	×	洪水時の浸水深	2.0-5.0m未満
	設備(雨水・中水)	×		昇降機		×	冷暖房	○	津波時の浸水深	指定なし
	その他省エネ	×		昇降機		×	Wi-Fi	×	アスベストの使用	無
分煙対策	屋外喫煙	化	駐 車 場	×	保有設備		開設年月日	昭和54年3月1日		

## 供給情報

区 分	単位	平成31年度	令和2年度	令和3年度
年間開館日数	日	244	246	246
1日当たり運営時間	時間	12.00	12.00	12.00
在籍者数	人	0	0	0
利用者数	人	23,826	22,819	25,287
定員数	人			
蔵書冊数	冊			
貸出冊数	冊			
管理戸数	戸			
入居戸数	戸			
収容台数	台			
利用台数	台			
契約利用台数	台			
斎場利用件数	件			

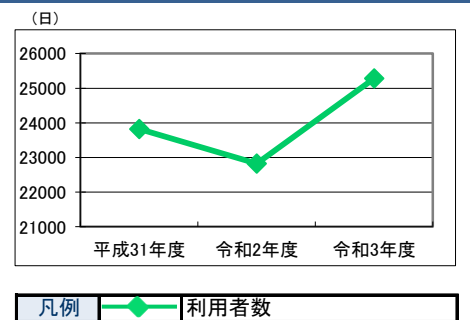

貸室稼働状況	利用数	利用可能数	利用数	利用可能数	利用数	利用可能数
貸室①	コマ					
貸室②	コマ					
貸室③	コマ					
貸室④	コマ					
貸室⑤	コマ					
貸室⑥	コマ					
貸室⑦	コマ					
貸室⑧	コマ					
貸室⑨	コマ					
貸室⑩	コマ					
貸室⑪	コマ					
貸室⑫	コマ					
貸室⑬	コマ					
貸室⑭	コマ					
貸室⑮	コマ					
貸室⑯	コマ					
貸室⑰	コマ					
貸室⑱	コマ					
貸室⑲	コマ					
貸室⑳	コマ					

備考

# 施設カルテ

データ基準日 令和4年4月1日

施設番号 420 施設名 明神会館

## 財務情報

### ●歳出

(千円)

区分		平成31年度	令和2年度	令和3年度	
歳出合計(ランニングコスト)		2,505	1,563	1,733	
内訳	人件費	0	120	120	
	需用費	消耗品費	9	43	
		燃料費	79	105	98
		上下水道料	137	142	706
		光熱水費	870	348	397
		電気代			
	ガス代				
	役務費	保険料など	121	132	108
	委託料	清掃・保守点検など	617	241	231
	使用料及び賃借料	不動産借上料			
維持補修費	修繕費, 原材料費	673	432	72	
訳	指定管理料	指定管理者が行う管理費用			
	その他経費				
	(参考)事業費		440	440	

※人件費は運営人員数による理論値

### ●歳入

(千円)

区分		平成31年度	令和2年度	令和3年度
歳入合計		28	28	28
内訳	使用料及び手数料			
	目的外使用料	28	28	28
	国県支出金			
	その他			

### ●施設類型内コストランキング(金額の高い順)

施設分類	市民文化系施設		総施設数	61
区分	歳出合計(千円)	円/㎡		
平成31年度	2,505	第9位	4,006	第16位
令和2年度	1,563	第18位	2,500	第26位
令和3年度	1,733	第16位	2,771	第19位

(千円) 【歳出の推移】 (円/㎡)

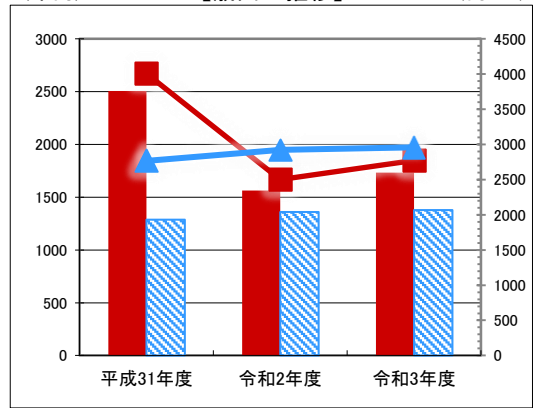

凡 当該施設 総額(千円) 延床面積当たり(円/㎡)  
 例 類型平均 総額(千円) 延床面積当たり(円/㎡)

(千円) 【歳入の推移】 (円/㎡)

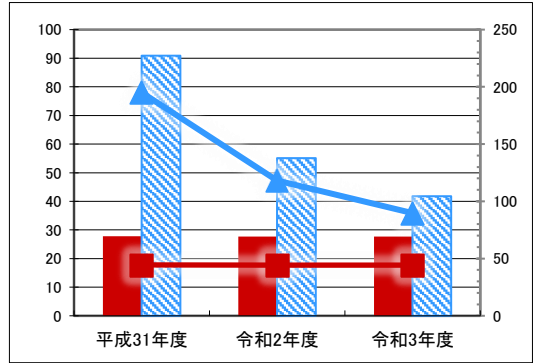

凡 当該施設 総額(千円) 延床面積当たり(円/㎡)  
 例 類型平均 総額(千円) 延床面積当たり(円/㎡)

## 建物(棟)基本情報

棟番号	建物名称・用途	主体構造	建築年月日	法定耐用年数	残存年数	延床面積(㎡)	耐震			階数		再調達価額(円)
							区分	診断	改修	地上	地下	
1	明神会館	鉄筋C造	1979/03/01	47	4	524.02	旧耐震	未実施	未実施	2	0	
2	明神会館別館	木造	1998/03/01	22	-2	144.50	新耐震	未実施	不要	1	0	
3	陶芸教室棟	木造	1998/03/01	22	-2	54.65	新耐震	未実施	不要	1	0	

## 施設メモ

# 施設カルテ

施設番号 421

データ基準日 令和4年4月1日

## 施設基本情報

施設名	東集会所		
所在地(住所)	三原市中之町1丁目5番11号		
部 課 名	生活環境部人権推進課		
FM大分類	市民文化系施設	FM中分類	集会施設
財産中分類	行政財産(公共用)	地 域	三原
財産小分類	その他の施設(公共用)	地 区	中之町1丁目
中学校区	第二中学校	小学校区	中之町小学校
複合化状況	無	避難所指定状況	—
管理運営	直営	延床面積	300.97 m <sup>2</sup>
目的外使用		建築面積	0.00 m <sup>2</sup>
		敷地面積	644.00 m <sup>2</sup>



**施設概要** 事務室, 調理室, 和室, 大会議室

**設置目的** 住民の生活文化の振興及び社会福祉の増進並びに人権意識の高揚を図るとともに、住民の交流の促進に資する

**設置根拠法令等** 三原市集会所設置及び管理条例

用途地域	第一種住居地域	法定容積率	200 %	法定建蔽率	60 %							
用途地域以外の指定地域	指定なし	全棟数	1 棟	駐車台数	7 台							
環境配慮	自然エネルギー・太陽光	×	出入口	○	土地所有状況	市	保有設備	トイレ	○	災害	土砂災害警戒区域等	警戒区域(土石流)
	屋上緑化・壁面緑化	×		廊下等		×		多目的トイレ	×		高潮時の浸水深	指定なし
	設備(電気)	×		階段		×		冷暖房	○		洪水時の浸水深	0.5m未満
	設備(雨水・中水)	×		昇降機		×		Wi-Fi	×		津波時の浸水深	指定なし
	その他省エネ	×		便所		×					アスベストの使用	無
	分煙対策	屋外喫煙		駐 車 場		×					開設年月日	昭和48年3月1日

## 供給情報

区 分	単位	平成31年度	令和2年度	令和3年度
年間開館日数	日	244	244	244
1日当たり運営時間	時間	12.00	12.00	12.00
在籍者数	人	0	0	0
利用者数	人	927	391	689
定員数	人			
蔵書冊数	冊			
貸出冊数	冊			
管理戸数	戸			
入居戸数	戸			
収容台数	台			
利用台数	台			
契約利用台数	台			
斎場利用件数	件			

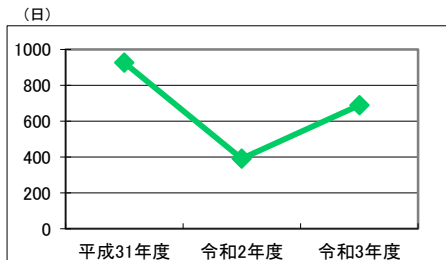

凡例 ◆ 利用者数

貸室稼働状況	単位	利用数	利用可能数	利用数	利用可能数	利用数	利用可能数
貸室①	コマ						
貸室②	コマ						
貸室③	コマ						
貸室④	コマ						
貸室⑤	コマ						
貸室⑥	コマ						
貸室⑦	コマ						
貸室⑧	コマ						
貸室⑨	コマ						
貸室⑩	コマ						
貸室⑪	コマ						
貸室⑫	コマ						
貸室⑬	コマ						
貸室⑭	コマ						
貸室⑮	コマ						
貸室⑯	コマ						
貸室⑰	コマ						
貸室⑱	コマ						
貸室⑲	コマ						
貸室⑳	コマ						

備考





# 施設カルテ

施設番号 430

データ基準日 令和4年4月1日

## 施設基本情報

施設名	生田集会所		
所在地(住所)	三原市沼田東町釜山377番地6		
部 課 名	生活環境部人権推進課		
FM大分類	市民文化系施設	FM中分類	集会施設
財産中分類	行政財産(公共用)	地 域	三原
財産小分類	その他の施設(公共用)	地 区	沼田東町釜山
中学校区	第五中学校	小学校区	沼田東小学校
複合化状況	無	避難所指定状況	—
管理運営	直営	延床面積	110.92 m <sup>2</sup>
目的外使用		建築面積	0.00 m <sup>2</sup>
		敷地面積	383.75 m <sup>2</sup>



施設概要	和室, 創作室, 湯沸室
設置目的	住民の生活文化の振興及び社会福祉の増進並びに人権意識の高揚を図るとともに、住民の交流の促進に資する

設置根拠法令等	三原市集会所設置及び管理条例							
用途地域	指定なし	法定容積率	400 %	法定建蔽率	70 %			
用途地域以外の指定地域	指定なし	全棟数	1 棟	駐車台数	10 台			
環境配慮	自然エネルギー・太陽光	×	出入口	○	土地所有状況	市		
	屋上緑化・壁面緑化	×	廊下等	×	トイレ	○		
	設備(電気)	×	階段	×	多目的トイレ	×		
	設備(雨水・中水)	×	昇降機	×	冷暖房	○		
	その他省エネ	×	便所	○	Wi-Fi	×		
	分煙対策	屋外喫煙	駐 車 場	×				
		化		保有設備		災害	土砂災害警戒区域等	警戒区域(土石流・急傾斜)
						予	高潮時の浸水深	指定なし
						測	洪水時の浸水深	0.5m未満
							津波時の浸水深	指定なし
							アスベストの使用	無
							開設年月日	昭和52年3月1日

## 供給情報

区 分	単位	平成31年度	令和2年度	令和3年度
年間開館日数	日			
1日当たり運営時間	時間			
在籍者数	人			
利用者数	人			
定員数	人			
蔵書冊数	冊			
貸出冊数	冊			
管理戸数	戸			
入居戸数	戸			
収容台数	台			
利用台数	台			
契約利用台数	台			
斎場利用件数	件			

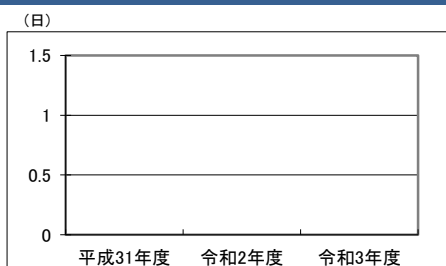

凡例 利用者数

貸室稼働状況		利用数	利用可能数	利用数	利用可能数	利用数	利用可能数
貸室①	コマ						
貸室②	コマ						
貸室③	コマ						
貸室④	コマ						
貸室⑤	コマ						
貸室⑥	コマ						
貸室⑦	コマ						
貸室⑧	コマ						
貸室⑨	コマ						
貸室⑩	コマ						
貸室⑪	コマ						
貸室⑫	コマ						
貸室⑬	コマ						
貸室⑭	コマ						
貸室⑮	コマ						
貸室⑯	コマ						
貸室⑰	コマ						
貸室⑱	コマ						
貸室⑲	コマ						
貸室⑳	コマ						

備考

施設カルテ

データ基準日 令和4年4月1日

施設番号 430 施設名 生田集会所

財務情報

●歳出

(千円)

Table with columns: 区分, 平成31年度, 令和2年度, 令和3年度. Rows include: 歳出合計(ランニングコスト), 人件費, 需用費 (消耗品費, 燃料費, 光熱水費, 電気代, ガス代), 役務費 (保険料など), 委託料 (清掃・保守点検など), 使用料及び賃借料 (不動産借上料), 維持補修費 (修繕費, 原材料費), 指定管理料 (指定管理者が行う管理費用), その他経費, (参考)事業費.

※人件費は運営人員数による理論値

●歳入

(千円)

Table with columns: 区分, 平成31年度, 令和2年度, 令和3年度. Rows include: 歳入合計, 使用料及び手数料, 目的外使用料, 国県支出金, その他.

●施設類型内コストランキング(金額の高い順)

Table with columns: 施設分類, 市民文化系施設, 総施設数, 61. Rows: 区分, 歳出合計(千円), 円/㎡, 平成31年度, 令和2年度, 令和3年度.

【歳出の推移】 (千円) (円/㎡)

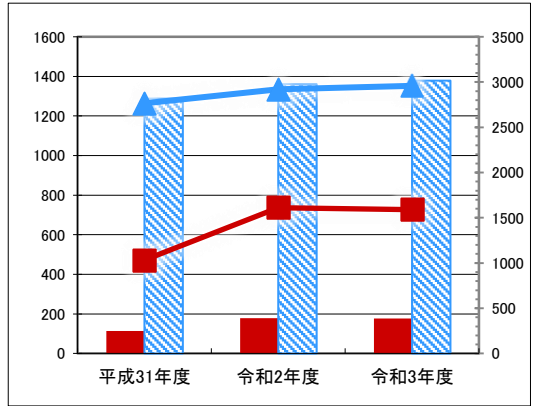

凡 当該施設 総額(千円) 延床面積当たり(円/㎡)
例 類型平均 総額(千円) 延床面積当たり(円/㎡)

【歳入の推移】 (千円) (円/㎡)

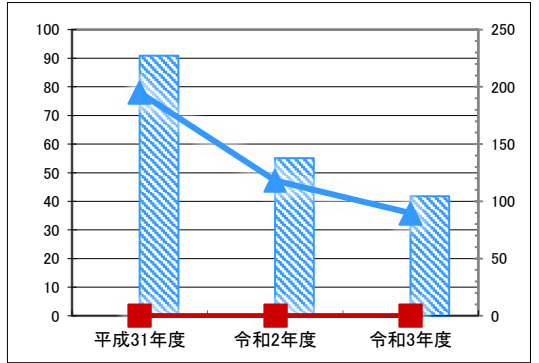

凡 当該施設 総額(千円) 延床面積当たり(円/㎡)
例 類型平均 総額(千円) 延床面積当たり(円/㎡)

建物(棟)基本情報

Main building information table with columns: 棟番号, 建物名称・用途, 主体構造, 建築年月日, 法定耐用年数, 残存年数, 延床面積(㎡), 耐震 (区分, 診断, 改修), 階数 (地上, 地下), 再調達価額(円). Row 1: 生田集会所, 木造, 1997/03/01, 22, -3, 110.92, 新耐震, 未実施, 不要, 1, 0.

施設メモ

# 施設カルテ

施設番号 433

データ基準日 令和4年4月1日

## 施設基本情報

施設名	沼田西町民センター		
所在地(住所)	三原市沼田西町松江2089番地		
部 課 名	生活環境部人権推進課		
FM大分類	市民文化系施設	FM中分類	集会施設
財産中分類	行政財産(公共用)	地 域	三原
財産小分類	その他の施設(公共用)	地 区	沼田西町松江
中学校区	第五中学校	小学校区	沼田西小学校
複合化状況	無	避難所指定状況	—
管理運営	直営	延床面積	155.22 m <sup>2</sup>
目的外使用		建築面積	0.00 m <sup>2</sup>
		敷地面積	1,750.00 m <sup>2</sup>



施設概要	集会室, 創作室, 実習室, 多目的広場
設置目的	住民の生活文化の振興及び社会福祉の増進並びに人権意識の高揚を図るとともに、住民の交流の促進に資する

設置根拠法令等	三原市集会所設置及び管理条例								
用途地域	指定なし	法定容積率	400 %	法定建蔽率	70 %				
用途地域以外の指定地域	指定なし	全棟数	1 棟	駐車台数	30 台				
環境配慮	自然エネルギー・太陽光	×	出入口	○	土地所有状況	市	災害	土砂災害警戒区域等	特別警戒区域(急傾斜)
	屋上緑化・壁面緑化	×	廊下等	×	トイレ	○	予測	高潮時の浸水深	指定なし
	設備(電気)	×	階段	×	多目的トイレ	×	予測	洪水時の浸水深	指定なし
	設備(雨水・中水)	×	昇降機	×	冷暖房	○	予測	津波時の浸水深	指定なし
	その他省エネ	×	便所	×	Wi-Fi	×	予測	アスベストの使用	無
	分煙対策	屋外喫煙	駐 車 場	×	保有設備		開設年月日	平成3年3月1日	

## 供給情報

区 分	単位	平成31年度	令和2年度	令和3年度
年間開館日数	日			
1日当たり運営時間	時間			
在籍者数	人			
利用者数	人			
定員数	人			
蔵書冊数	冊			
貸出冊数	冊			
管理戸数	戸			
入居戸数	戸			
収容台数	台			
利用台数	台			
契約利用台数	台			
斎場利用件数	件			

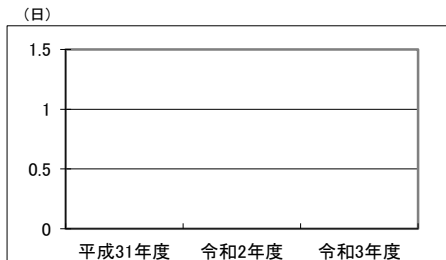

凡例 —●— 利用者数

貸室稼働状況		利用数	利用可能数	利用数	利用可能数	利用数	利用可能数
貸室①	コマ						
貸室②	コマ						
貸室③	コマ						
貸室④	コマ						
貸室⑤	コマ						
貸室⑥	コマ						
貸室⑦	コマ						
貸室⑧	コマ						
貸室⑨	コマ						
貸室⑩	コマ						
貸室⑪	コマ						
貸室⑫	コマ						
貸室⑬	コマ						
貸室⑭	コマ						
貸室⑮	コマ						
貸室⑯	コマ						
貸室⑰	コマ						
貸室⑱	コマ						
貸室⑲	コマ						
貸室⑳	コマ						

備考

# 施設カルテ

データ基準日 令和4年4月1日

施設番号 433 施設名 沼田西町民センター

## 財務情報

### ●歳出

(千円)

区 分		平成31年度	令和2年度	令和3年度		
歳出合計(ランニングコスト)						
内 訳	人件費	0	60	60		
	需用費	消耗品費	3	9		
		燃料費	21	27	22	
		光熱水費	上下水道料	27	25	30
			電気代	102	75	57
	ガス代					
	役務費	保険料など	104	102	102	
	委託料	清掃・保守点検など	96	155	12	
	使用料及び賃借料	不動産借上料				
	維持補修費	修繕費, 原材料費	0	0	0	
	指定管理料	指定管理者が行う管理費用				
その他経費		0	0	0		
(参考)事業費		0	0	0		

※人件費は運営人員数による理論値

### ●歳入

(千円)

区 分		平成31年度	令和2年度	令和3年度
歳入合計				
内 訳	使用料及び手数料			
	目的外使用料			
	国県支出金			
	その他			

### ●施設類型内コストランキング(金額の高い順)

施設分類	市民文化系施設		総施設数	61
区 分	歳出合計(千円)		円/㎡	
平成31年度	353	第35位	2,277	第27位
令和2年度	453	第30位	2,921	第22位
令和3年度	282	第42位	1,819	第29位

(千円) 【歳出の推移】 (円/㎡)

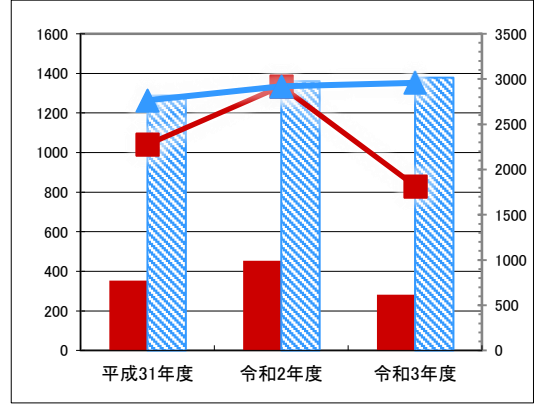

凡 当該施設 総額(千円) 延床面積当たり(円/㎡)  
 例 類型平均 総額(千円) 延床面積当たり(円/㎡)

(千円) 【歳入の推移】 (円/㎡)

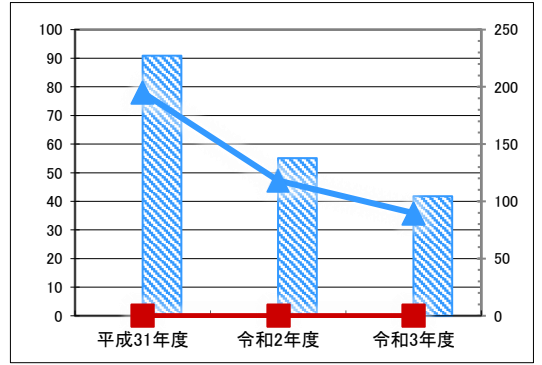

凡 当該施設 総額(千円) 延床面積当たり(円/㎡)  
 例 類型平均 総額(千円) 延床面積当たり(円/㎡)

## 建物(棟)基本情報

棟番号	建物名称・用途	主体構造	建築年月日	法定耐用年数	残存年数	延床面積(m <sup>2</sup> )	耐震			階数		再調達価額(円)
							区分	診断	改修	地上	地下	
1	沼田西町民センター	鉄骨造	1991/03/01	34	3	155.22	新耐震	未実施	不要	1	0	

## 施設メモ

# 施設カルテ

施設番号 435

データ基準日 令和4年4月1日

## 施設基本情報

施設名	高坂町文化センター		
所在地(住所)	三原市高坂町真良635番地1		
部 課 名	生活環境部人権推進課		
FM大分類	市民文化系施設	FM中分類	集会施設
財産中分類	行政財産(公共用)	地 域	三原
財産小分類	その他の施設(公共用)	地 区	高坂町真良
中学校区	第五中学校	小学校区	沼北小学校
複合化状況	無	避難所指定状況	—
管理運営	直営	延床面積	162.89 m <sup>2</sup>
目的外使用		建築面積	0.00 m <sup>2</sup>
		敷地面積	946.00 m <sup>2</sup>



施設概要	創作室, 集会室, 控室		
設置目的	住民の生活文化の振興及び社会福祉の増進並びに人権意識の高揚を図るとともに、住民の交流の促進に資する		

設置根拠法令等				三原市集会所設置及び管理条例						
用途地域		指定なし		法定容積率	0 %		法定建蔽率	0 %		
用途地域以外の指定地域		指定なし		全棟数	1 棟		駐車台数	20 台		
環境配慮	自然エネルギー・太陽光	×		保有設備	土地所有状況	市		災害	土砂災害警戒区域等 警戒区域(土石流・急傾斜)	
	屋上緑化・壁面緑化	×			トイレ	○		高潮時の浸水深	指定なし	
	設備(電気)	×			多目的トイレ	×		洪水時の浸水深	指定なし	
	設備(雨水・中水)	×			冷暖房	○		津波時の浸水深	指定なし	
	その他省エネ	×			Wi-Fi	×		アスベストの使用	無	
分煙対策	屋外喫煙		駐 車 場	×		開設年月日	平成4年3月1日			

## 供給情報

区 分	単位	平成31年度	令和2年度	令和3年度
年間開館日数	日			
1日当たり運営時間	時間			
在籍者数	人			
利用者数	人			
定員数	人			
蔵書冊数	冊			
貸出冊数	冊			
管理戸数	戸			
入居戸数	戸			
収容台数	台			
利用台数	台			
契約利用台数	台			
斎場利用件数	件			

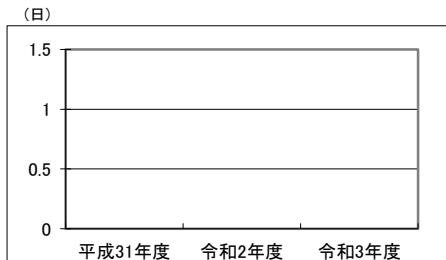

凡例 ◆ 利用者数

貸室稼働状況		利用数	利用可能数	利用数	利用可能数	利用数	利用可能数
貸室①	コマ						
貸室②	コマ						
貸室③	コマ						
貸室④	コマ						
貸室⑤	コマ						
貸室⑥	コマ						
貸室⑦	コマ						
貸室⑧	コマ						
貸室⑨	コマ						
貸室⑩	コマ						
貸室⑪	コマ						
貸室⑫	コマ						
貸室⑬	コマ						
貸室⑭	コマ						
貸室⑮	コマ						
貸室⑯	コマ						
貸室⑰	コマ						
貸室⑱	コマ						
貸室⑲	コマ						
貸室⑳	コマ						

備考

施設カルテ

データ基準日 令和4年4月1日

施設番号 435 施設名 高坂町文化センター

財務情報

●歳出

区 分		平成31年度	令和2年度	令和3年度	
歳出合計(ランニングコスト)		282	481	366	
内 訳	人件費	0	60	60	
	需用費	消耗品費	8	33	1
		燃料費	31	28	30
		上下水道料	34	36	34
		電気代	94	95	100
		ガス代			
	役務費	102	104	104	
	委託料	12	13	13	
	使用料及び賃借料				
	維持補修費	0	112	24	
	指定管理料				
	その他経費	0	0	0	

(参考)事業費 0 0 0  
※人件費は運営人員数による理論値

●歳入

区 分		平成31年度	令和2年度	令和3年度
歳入合計		3	0	0
内 訳	使用料及び手数料			
	目的外使用料	3		
	国県支出金			
	その他			

●施設類型内コストランキング(金額の高い順)

施設分類	市民文化系施設		総施設数	61
区 分	歳出合計(千円)		円/m <sup>2</sup>	
平成31年度	282	第41位	1,731	第34位
令和2年度	481	第29位	2,951	第21位
令和3年度	366	第33位	2,250	第23位

【歳出の推移】

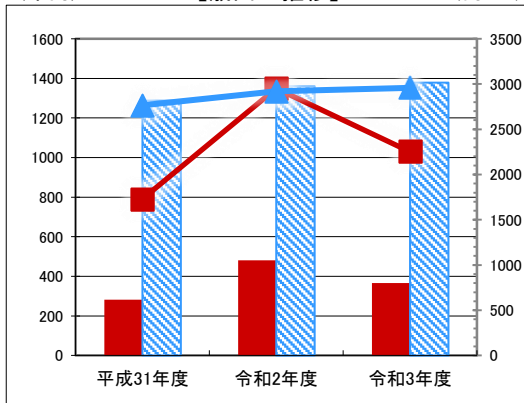

凡 当該施設 総額(千円) 延床面積当たり(円/m<sup>2</sup>)  
例 類型平均 総額(千円) 延床面積当たり(円/m<sup>2</sup>)

【歳入の推移】

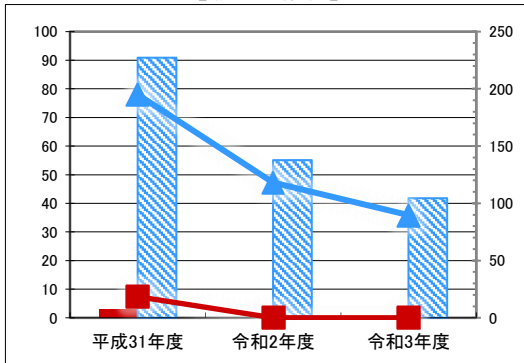

凡 当該施設 総額(千円) 延床面積当たり(円/m<sup>2</sup>)  
例 類型平均 総額(千円) 延床面積当たり(円/m<sup>2</sup>)

建物(棟)基本情報

棟番号	建物名称・用途	主体構造	建築年月日	法定耐用年数	残存年数	延床面積(m <sup>2</sup> )	耐震			階数		再調達価額(円)
							区分	診断	改修	地上	地下	
1	高坂町文化センター	木造	1992/03/01	22	-8	162.89	新耐震	未実施	不要	1	0	

施設メモ

# 施設カルテ

施設番号 445

データ基準日 令和4年4月1日

## 施設基本情報

施設名	鷺浦コミュニティセンター		
所在地(住所)	三原市鷺浦町向田野浦675番地4		
部 課 名	教育委員会生涯学習課		
FM大分類	市民文化系施設	FM中分類	集会施設
財産中分類	行政財産(公共用)	地 域	三原
財産小分類	その他の施設(公共用)	地 区	鷺浦町向田野浦
中学校区	第二中学校	小学校区	鷺浦小学校
複合化状況	無	避難所指定状況	○
管理運営	直営	延床面積	716.37 m <sup>2</sup>
目的外使用		建築面積	0.00 m <sup>2</sup>
		敷地面積	1,606.18 m <sup>2</sup>



施設概要	集会室, 第1研修室(和室), 第2研修室(図書室), 会議室, 調理実習室, 展示ロビー
設置目的	住民の教養の向上, 健康の増進及び情操の純化を図り, 生活文化の振興及び社会福祉の増進に寄与する

設置根拠法令等	三原市コミュニティセンター設置及び管理条例								
用途地域	指定なし	法定容積率	400 %	法定建蔽率	70 %				
用途地域以外の指定地域	指定なし	全棟数	1 棟	駐車台数	20 台				
環境配慮	自然エネルギー・太陽光	×	出入口	×	土地所有状況	市	災害	土砂災害警戒区域等	特別警戒区域(急傾斜)
	屋上緑化・壁面緑化	×	廊下等	○	トイレ	○	高潮時の浸水深	指定なし	
	設備(電気)	×	階段	×	多目的トイレ	○	洪水時の浸水深	指定なし	
	設備(雨水・中水)	×	昇降機	×	冷暖房	○	津波時の浸水深	指定なし	
	その他省エネ	×	便所	×	Wi-Fi	×	アスベストの使用	不明	
	分煙対策	全面禁煙	駐 車 場	×	保有設備		開設年月日	昭和60年7月1日	

## 供給情報

区 分	単位	平成31年度	令和2年度	令和3年度
年間開館日数	日	358	322	322
1日当たり運営時間	時間	12.50	12.50	12.50
在籍者数	人			
利用者数	人	5,646	2,515	1,726
定員数	人			
蔵書冊数	冊			
貸出冊数	冊			
管理戸数	戸			
入居戸数	戸			
収容台数	台			
利用台数	台			
契約利用台数	台			
斎場利用件数	件			

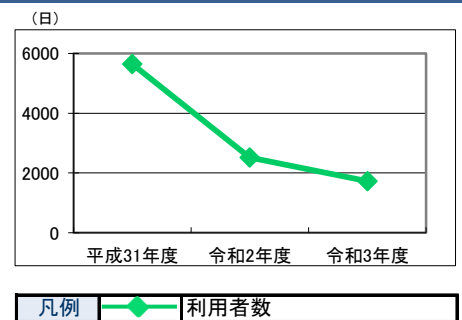

貸室稼働状況		利用数	利用可能数	利用数	利用可能数	利用数	利用可能数
貸室① 集会室	コマ	59	1,074	75	966	63	966
貸室② 会議室	コマ	70	1,074	48	966	36	966
貸室③ 第1研修室	コマ	70	1,074	20	966	3	966
貸室④ 調理実習室	コマ	34	1,074	16	966	9	966
貸室⑤ 第2研修室	コマ	87	1,074	28	966	3	966
貸室⑥ 展示ロビー	コマ	11	1,074	18	966	21	966
貸室⑦	コマ						
貸室⑧	コマ						
貸室⑨	コマ						
貸室⑩	コマ						
貸室⑪	コマ						
貸室⑫	コマ						
貸室⑬	コマ						
貸室⑭	コマ						
貸室⑮	コマ						
貸室⑯	コマ						
貸室⑰	コマ						
貸室⑱	コマ						
貸室⑲	コマ						
貸室⑳	コマ						

備考



# 施設カルテ

データ基準日 令和4年4月1日

施設番号	445	施設名	鷺浦コミュニティセンター
------	-----	-----	--------------

## 財務情報

		(千円)				
区 分		平成31年度	令和2年度	令和3年度		
歳出合計(ランニングコスト)		3,288	3,584	5,901		
内訳	人件費	300	360	300		
	需用費	消耗品費	63	48	91	
		燃料費	44	22	22	
		光熱水費	上下水道料	70	70	70
			電気代	826	767	804
		ガス代			0	
	役務費	保険料など	303	265	772	
	委託料	清掃・保守点検など	924	989	954	
訳	使用料及び賃借料	不動産借上料		0		
	維持補修費	修繕費, 原材料費	757	911	2,888	
	指定管理料	指定管理者が行う管理費用				
	その他経費		0	153	0	
(参考)事業費		2,803	3,351	3,420		

※人件費は運営人員数による理論値

		(千円)		
区 分		平成31年度	令和2年度	令和3年度
歳入合計		96	113	76
内訳	使用料及び手数料	0	0	0
	目的外使用料	0	0	0
	国県支出金			
	その他	96	112	76

## ●施設類型内コストランキング(金額の高い順)

施設分類	市民文化系施設		総施設数	61
区 分	歳出合計(千円)	円/㎡		
平成31年度	3,288	第5位	4,590	第11位
令和2年度	3,584	第5位	5,003	第8位
令和3年度	5,901	第2位	8,238	第1位

【歳出の推移】 (千円) (円/㎡)

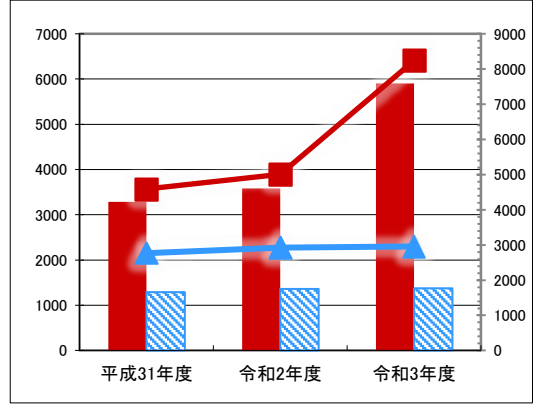

凡例: 当該施設 総額(千円), 延床面積当たり(円/㎡), 類型平均 総額(千円), 延床面積当たり(円/㎡)

【歳入の推移】 (千円) (円/㎡)

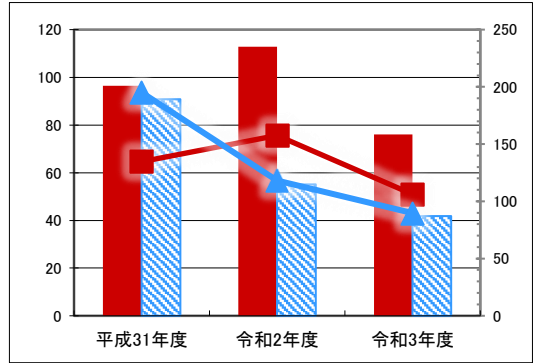

凡例: 当該施設 総額(千円), 延床面積当たり(円/㎡), 類型平均 総額(千円), 延床面積当たり(円/㎡)

## 建物(棟)基本情報

棟番号	建物名称・用途	主体構造	建築年月日	法定耐用年数	残存年数	延床面積(m²)	耐震			階数		再調達価額(円)
							区分	診断	改修	地上	地下	
1	鷺浦コミュニティセンター	鉄筋C造	1985/07/01	50	14	716.37	新耐震	未実施	不要	2	0	

## 施設メモ

# 施設カルテ

施設番号 446

データ基準日 令和4年4月1日

## 施設基本情報

施設名	旧須波コミュニティセンター		
所在地(住所)	三原市須波1丁目3番1号		
部 課 名	教育委員会生涯学習課		
FM大分類	市民文化系施設	FM中分類	集会施設
財産中分類	行政財産(公共用)	地 域	三原
財産小分類	その他の施設(公共用)	地 区	須波1丁目
中学校区	第四中学校	小学校区	須波小学校
複合化状況	無	避難所指定状況	-
管理運営	直営	延床面積	944.41 m <sup>2</sup>
目的外使用	電柱	建築面積	0.00 m <sup>2</sup>
		敷地面積	621.47 m <sup>2</sup>



施設概要	集会室, 会議室, 図書室, 調理実習室, 和室
設置目的	住民の教養の向上, 健康の増進及び情操の純化を図り, 生活文化の振興及び社会福祉の増進に寄与する

設置根拠法令等	三原市コミュニティセンター設置及び管理条例								
用途地域	指定なし	法定容積率	400 %	法定建蔽率	70 %				
用途地域以外の指定地域	指定なし	全棟数	1 棟	駐車台数	9 台				
環境配慮	自然エネルギー・太陽光	×	出入口	×	土地所有状況	市	災害	土砂災害警戒区域等	警戒区域(土石流)
	屋上緑化・壁面緑化	×	廊下等	○	トイレ	○	害	高潮時の浸水深	指定なし
	設備(電気)	×	階段	×	多目的トイレ	×	予	洪水時の浸水深	指定なし
	設備(雨水・中水)	×	昇降機	×	冷暖房	○	測	津波時の浸水深	指定なし
	その他省エネ	×	便所	×	Wi-Fi	×		アスベストの使用	不明
分煙対策	全面禁煙	駐 車 場	×	保有設備			開設年月日	平成8年4月1日	

## 供給情報

区 分	単位	平成31年度	令和2年度	令和3年度
年間開館日数	日	358		
1日当たり運営時間	時間	12.50		
在籍者数	人			
利用者数	人	11,747		
定員数	人			
蔵書冊数	冊			
貸出冊数	冊			
管理戸数	戸			
入居戸数	戸			
収容台数	台			
利用台数	台			
契約利用台数	台			
斎場利用件数	件			



凡例 利用者数

貸室稼働状況		利用数	利用可能数	利用数	利用可能数	利用数	利用可能数
貸室① 集会室	コマ	491	1,074				
貸室② 図書室	コマ	177	1,074				
貸室③ 調理実習室	コマ	304	1,074				
貸室④ 和室	コマ	137	1,074				
貸室⑤ 会議室	コマ	159	1,074				
貸室⑥	コマ						
貸室⑦	コマ						
貸室⑧	コマ						
貸室⑨	コマ						
貸室⑩	コマ						
貸室⑪	コマ						
貸室⑫	コマ						
貸室⑬	コマ						
貸室⑭	コマ						
貸室⑮	コマ						
貸室⑯	コマ						
貸室⑰	コマ						
貸室⑱	コマ						
貸室⑳	コマ						

備 考

# 施設カルテ

データ基準日 令和4年4月1日

施設番号 446 施設名 旧須波コミュニティセンター

## 財務情報

### ●歳出 (千円)

区 分		平成31年度	令和2年度	令和3年度		
歳出合計(ランニングコスト)		2,277	0	0		
内訳	人件費	300	0	0		
	需用費	消耗品費	74			
		燃料費	67			
		光熱水費	上下水道料	100		
			電気代	745		
		ガス代				
	役務費	保険料など	270			
	委託料	清掃・保守点検など	668			
	使用料及び賃借料	不動産借上料				
	維持補修費	修繕費, 原材料費	0	0	0	
	指定管理料	指定管理者が行う管理費用				
その他経費		54	0	0		
(参考)事業費		3,005	0			

※人件費は運営人員数による理論値

### ●歳入 (千円)

区 分		平成31年度	令和2年度	令和3年度
歳入合計		114	0	0
内訳	使用料及び手数料	2	0	0
	目的外使用料	0	0	0
	国県支出金			
	その他	111	0	0

### ●施設類型内コストランキング(金額の高い順)

施設分類	市民文化系施設		総施設数	61
区 分	歳出合計(千円)		円/㎡	
平成31年度	2,277	第12位	2,411	第25位
令和2年度	0		0	
令和3年度	0		0	

### 【歳出の推移】 (千円) (円/㎡)

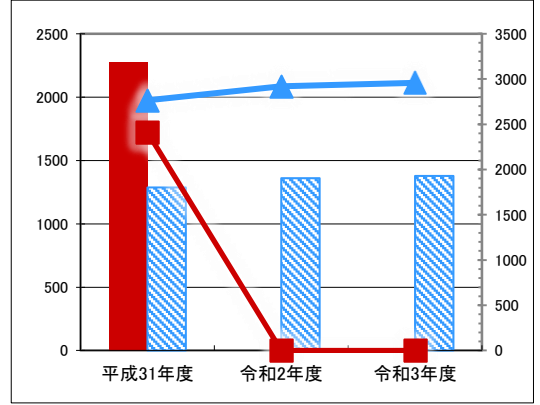

凡 当該施設 総額(千円) 延床面積当たり(円/㎡)  
 例 類型平均 総額(千円) 延床面積当たり(円/㎡)

### 【歳入の推移】 (千円) (円/㎡)

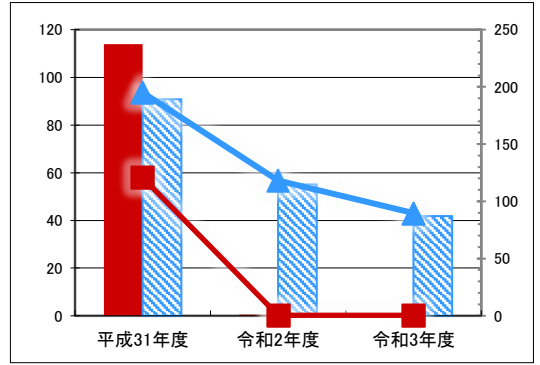

凡 当該施設 総額(千円) 延床面積当たり(円/㎡)  
 例 類型平均 総額(千円) 延床面積当たり(円/㎡)

## 建物(棟)基本情報

棟番号	建物名称・用途	主体構造	建築年月日	法定耐用年数	残存年数	延床面積(㎡)	耐震			階数		再調達価額(円)
							区分	診断	改修	地上	地下	
1	旧須波コミュニティセンター	鉄筋C造	1971/04/01	50	-1	944.41	旧耐震	未実施	未実施	3	0	

## 施設メモ

# 施設カルテ

施設番号 447

データ基準日 令和4年4月1日

## 施設基本情報

施設名	幸崎コミュニティセンター		
所在地(住所)	三原市幸崎能地3丁目8番13号		
部 課 名	教育委員会生涯学習課		
FM大分類	市民文化系施設	FM中分類	集会施設
財産中分類	行政財産(公共用)	地 域	三原
財産小分類	その他の施設(公共用)	地 区	幸崎能地3丁目
中学校区	幸崎中学校	小学校区	幸崎小学校
複合化状況	無	避難所指定状況	○
管理運営	直営	延床面積	455.12 m <sup>2</sup>
目的外使用		建築面積	0.00 m <sup>2</sup>
		敷地面積	1,083.31 m <sup>2</sup>



施設概要	和室, 調理実習室, 研修室, 集会室
設置目的	住民の教養の向上, 健康の増進及び情操の純化を図り, 生活文化の振興及び社会福祉の増進に寄与する

設置根拠法令等	三原市コミュニティセンター設置及び管理条例								
用途地域	指定なし	法定容積率	400 %	法定建蔽率	70 %				
用途地域以外の指定地域	指定なし	全棟数	1 棟	駐車台数	8 台				
環境配慮	自然エネルギー・太陽光	×	出入口	○	土地所有状況	市	災害	土砂災害警戒区域等	指定なし
	屋上緑化・壁面緑化	×	廊下等	○	トイレ	○	予測	高潮時の浸水深	指定なし
	設備(電気)	×	階段	×	多目的トイレ	○	測	洪水時の浸水深	指定なし
	設備(雨水・中水)	×	昇降機	×	冷暖房	○		津波時の浸水深	指定なし
	その他省エネ	×	便所	×	Wi-Fi	×		アスベストの使用	不明
分煙対策	全面禁煙	駐 車 場	×				開設年月日	昭和60年7月1日	

## 供給情報

区 分	単位	平成31年度	令和2年度	令和3年度
年間開館日数	日	358	322	322
1日当たり運営時間	時間	12.50	12.50	12.50
在籍者数	人			
利用者数	人	9,857	5,334	3,086
定員数	人			
蔵書冊数	冊			
貸出冊数	冊			
管理戸数	戸			
入居戸数	戸			
収容台数	台			
利用台数	台			
契約利用台数	台			
斎場利用件数	件			

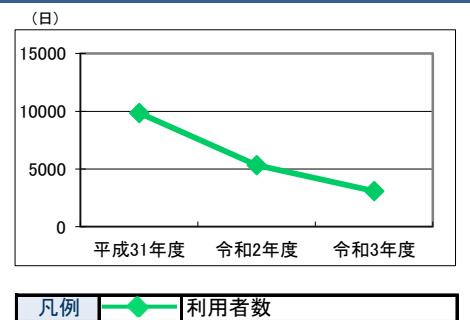

貸室稼働状況		利用数	利用可能数	利用数	利用可能数	利用数	利用可能数
貸室① 集会室	コマ	353	1,074	278	966	163	966
貸室② 研修室	コマ	235	1,074	165	966	94	966
貸室③ 調理実習室	コマ	100	1,074	42	966	21	966
貸室④ 和室	コマ	77	1,074	34	966	14	966
貸室⑤	コマ						
貸室⑥	コマ						
貸室⑦	コマ						
貸室⑧	コマ						
貸室⑨	コマ						
貸室⑩	コマ						
貸室⑪	コマ						
貸室⑫	コマ						
貸室⑬	コマ						
貸室⑭	コマ						
貸室⑮	コマ						
貸室⑯	コマ						
貸室⑰	コマ						
貸室⑱	コマ						
貸室⑲	コマ						
貸室⑳	コマ						

備考

施設カルテ

データ基準日 令和4年4月1日

施設番号 447 施設名 幸崎コミュニティセンター

財務情報

●歳出

(千円)

区分		平成31年度	令和2年度	令和3年度		
歳出合計(ランニングコスト)		2,272	3,008	3,570		
内訳	人件費	300	360	300		
	需用費	消耗品費	47	86	64	
		燃料費	22	22	22	
		光熱水費	上下水道料	71	71	70
			電気代	628	562	509
			ガス代			0
	役務費	保険料など	139	135	139	
	委託料	清掃・保守点検など	628	676	652	
	使用料及び賃借料	不動産借上料			0	
	維持補修費	修繕費, 原材料費	436	571	1,389	
指定管理料	指定管理者が行う管理費用					
その他経費		0	524	427		
(参考)事業費		2,723	3,246	3,322		

※人件費は運営人員数による理論値

●歳入

(千円)

区分		平成31年度	令和2年度	令和3年度
歳入合計		156	116	93
内訳	使用料及び手数料	0		1
	目的外使用料	3		
	国県支出金			
	その他	153	116	91

●施設類型内コストランキング(金額の高い順)

施設分類	市民文化系施設		総施設数	61
区分	歳出合計(千円)	円/m <sup>2</sup>		
平成31年度	2,272	第13位	4,993	第7位
令和2年度	3,008	第7位	6,609	第1位
令和3年度	3,570	第6位	7,843	第2位

【歳出の推移】 (千円) (円/m<sup>2</sup>)

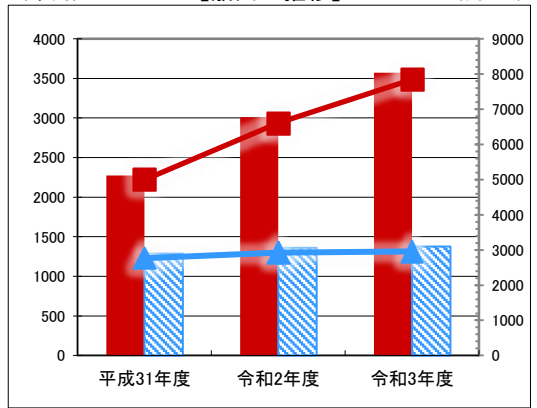

凡 当該施設 総額(千円) 延床面積当たり(円/m<sup>2</sup>)  
例 類型平均 総額(千円) 延床面積当たり(円/m<sup>2</sup>)

【歳入の推移】 (千円) (円/m<sup>2</sup>)

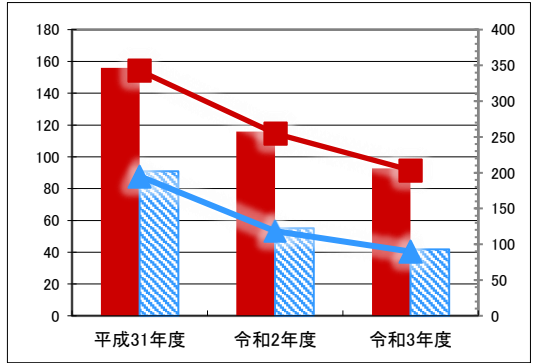

凡 当該施設 総額(千円) 延床面積当たり(円/m<sup>2</sup>)  
例 類型平均 総額(千円) 延床面積当たり(円/m<sup>2</sup>)

建物(棟)基本情報

棟番号	建物名称・用途	主体構造	建築年月日	法定耐用年数	残存年数	延床面積(m <sup>2</sup> )	耐震			階数		再調達価額(円)
							区分	診断	改修	地上	地下	
1	幸崎コミュニティセンター	鉄筋C造	1981/06/01	50	10	455.12	旧耐震	未実施	未実施	2	0	

施設メモ

# 施設カルテ

施設番号 448

データ基準日 令和4年4月1日

## 施設基本情報

施設名	糸崎コミュニティセンター		
所在地(住所)	三原市糸崎5丁目10番7号		
部 課 名	教育委員会生涯学習課		
FM大分類	市民文化系施設	FM中分類	集会施設
財産中分類	行政財産(公共用)	地 域	三原
財産小分類	その他の施設(公共用)	地 区	糸崎5丁目
中学校区	第一中学校	小学校区	糸崎小学校
複合化状況	無	避難所指定状況	○
管理運営	直営	延床面積	505.80 m <sup>2</sup>
目的外使用	防災倉庫	建築面積	0.00 m <sup>2</sup>
		敷地面積	971.24 m <sup>2</sup>



施設概要	和室, 調理実習室, 研修室, 集会室
設置目的	住民の教養の向上, 健康の増進及び情操の純化を図り, 生活文化の振興及び社会福祉の増進に寄与する

設置根拠法令等	三原市コミュニティセンター設置及び管理条例							
用途地域	第一種住居地域	法定容積率	200 %	法定建蔽率	60 %			
用途地域以外の指定地域	宅地造成等規制区域	全棟数	1 棟	駐車台数	15 台			
環境配慮	自然エネルギー・太陽光	×	出入口 廊下等 階段 昇降機 便所 駐車場	土地所有状況	市	災害 予測	土砂災害警戒区域等	警戒区域(土石流)
	屋上緑化・壁面緑化	×		トイレ	○		高潮時の浸水深	指定なし
	設備(電気)	×		多目的トイレ	○		洪水時の浸水深	指定なし
	設備(雨水・中水)	×		冷暖房	○		津波時の浸水深	指定なし
	その他省エネ	×		Wi-Fi	×		アスベストの使用	不明
	分煙対策	全面禁煙		×			開設年月日	昭和58年4月1日

## 供給情報

区 分	単位	平成31年度	令和2年度	令和3年度
年間開館日数	日	358	322	322
1日当たり運営時間	時間	12.50	12.50	12.50
在籍者数	人			
利用者数	人	19,585	8,745	4,776
定員数	人			
蔵書冊数	冊			
貸出冊数	冊			
管理戸数	戸			
入居戸数	戸			
収容台数	台			
利用台数	台			
契約利用台数	台			
斎場利用件数	件			

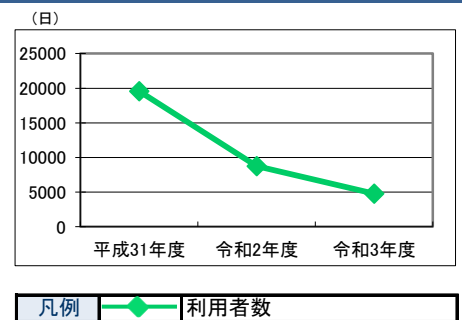

貸室稼働状況		利用数	利用可能数	利用数	利用可能数	利用数	利用可能数
貸室① 集会室	コマ	651	1,074	467	966	280	966
貸室② 研修室	コマ	300	1,074	232	966	158	966
貸室③ 調理実習室	コマ	296	1,074	215	966	88	966
貸室④ 和室	コマ	77	1,074	31	966	28	966
貸室⑤	コマ						
貸室⑥	コマ						
貸室⑦	コマ						
貸室⑧	コマ						
貸室⑨	コマ						
貸室⑩	コマ						
貸室⑪	コマ						
貸室⑫	コマ						
貸室⑬	コマ						
貸室⑭	コマ						
貸室⑮	コマ						
貸室⑯	コマ						
貸室⑰	コマ						
貸室⑱	コマ						
貸室⑲	コマ						
貸室⑳	コマ						

備考

# 施設カルテ

データ基準日 令和4年4月1日

施設番号 448 施設名 糸崎コミュニティセンター

## 財務情報

### ●歳出

区 分		平成31年度	令和2年度	令和3年度	
歳出合計(ランニングコスト)					
内	人件費	300	360	300	
	需用費	消耗品費	79	74	51
		燃料費			0
		光熱水費	152	134	132
		電気代	656	581	539
	ガス代	42	31	22	
	役務費	186	132	131	
	委託料	628	658	634	
	使用料及び賃借料			0	
訳	維持補修費	434	686	553	
	指定管理料				
	指定管理者が行う管理費用				
その他経費	0	0	42		
(参考)事業費		2,717	3,192	3,378	

※人件費は運営人員数による理論値

### ●歳入

区 分		平成31年度	令和2年度	令和3年度
歳入合計				
内	使用料及び手数料	83	87	77
	目的外使用料	3		0
	国県支出金	0		
	その他	80	87	77

### ●施設類型内コストランキング(金額の高い順)

施設分類	市民文化系施設		総施設数	61
区 分	歳出合計(千円)	円/㎡		
平成31年度	2,477	第11位	4,897	第8位
令和2年度	2,655	第10位	5,250	第6位
令和3年度	2,403	第12位	4,750	第9位

【歳出の推移】 (千円) (円/㎡)

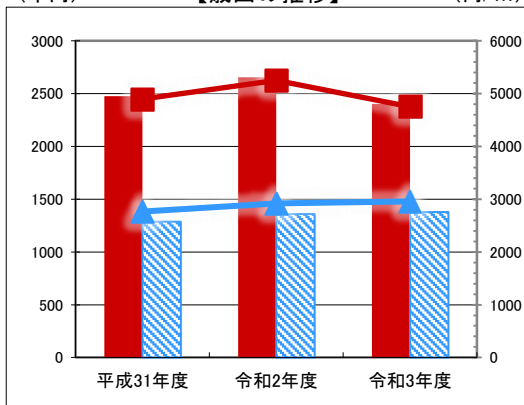

凡 当該施設 総額(千円) 延床面積当たり(円/㎡)  
例 類型平均 総額(千円) 延床面積当たり(円/㎡)

【歳入の推移】 (千円) (円/㎡)

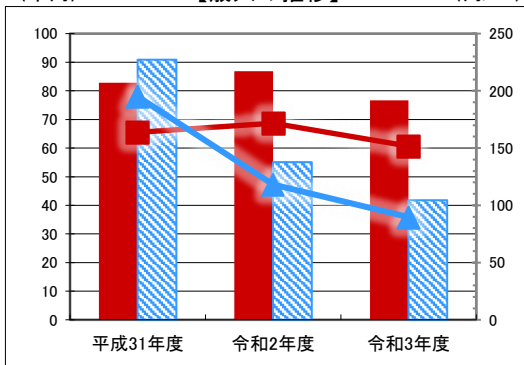

凡 当該施設 総額(千円) 延床面積当たり(円/㎡)  
例 類型平均 総額(千円) 延床面積当たり(円/㎡)

## 建物(棟)基本情報

棟番号	建物名称・用途	主体構造	建築年月日	法定耐用年数	残存年数	延床面積(m <sup>2</sup> )	耐震			階数		再調達価額(円)
							区分	診断	改修	地上	地下	
1	糸崎コミュニティセンター	鉄筋C造	1983/04/01	50	11	505.80	新耐震	未実施	不要	2	0	

## 施設メモ

# 施設カルテ

施設番号 449

データ基準日 令和4年4月1日

## 施設基本情報

施設名	宮浦コミュニティセンター		
所在地(住所)	三原市宮浦6丁目9番22号		
部 課 名	教育委員会生涯学習課		
FM大分類	市民文化系施設	FM中分類	集会施設
財産中分類	行政財産(公共用)	地 域	三原
財産小分類	その他の施設(公共用)	地 区	宮浦6丁目
中学校区	宮浦中学校	小学校区	西小学校
複合化状況	無	避難所指定状況	○
管理運営	直営	延床面積	458.58 m <sup>2</sup>
目的外使用		建築面積	0.00 m <sup>2</sup>
		敷地面積	550.00 m <sup>2</sup>



施設概要	和室, 調理実習室, 研修室, 集会室
設置目的	住民の教養の向上, 健康の増進及び情操の純化を図り, 生活文化の振興及び社会福祉の増進に寄与する

設置根拠法令等	三原市コミュニティセンター設置及び管理条例							
用途地域	第一種住居地域	法定容積率	200 %	法定建蔽率	60 %			
用途地域以外の指定地域	指定なし	全棟数	1 棟	駐車台数	4 台			
環境配慮	自然エネルギー・太陽光	×	出入口	○	土地所有状況	市	災害土砂災害警戒区域等	指定なし
	屋上緑化・壁面緑化	×	廊下等	○	トイレ	○	高潮時の浸水深	指定なし
	設備(電気)	×	階段	×	多目的トイレ	○	洪水時の浸水深	1.0-2.0m未満
	設備(雨水・中水)	×	昇降機	×	冷暖房	○	津波時の浸水深	指定なし
	その他省エネ	×	便所	×	Wi-Fi	×	アスベストの使用	不明
	分煙対策	全面禁煙	駐 車 場	×			開設年月日	昭和59年4月1日

## 供給情報

区 分	単位	平成31年度	令和2年度	令和3年度
年間開館日数	日	358	322	322
1日当たり運営時間	時間	12.50	12.50	12.50
在籍者数	人			
利用者数	人	15,818	9,538	5,578
定員数	人			
蔵書冊数	冊			
貸出冊数	冊			
管理戸数	戸			
入居戸数	戸			
収容台数	台			
利用台数	台			
契約利用台数	台			
斎場利用件数	件			

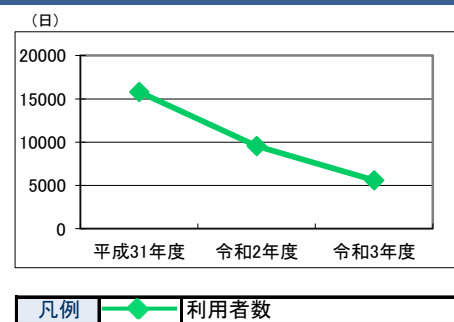

貸室稼働状況	単位	平成31年度		令和2年度		令和3年度	
		利用数	利用可能数	利用数	利用可能数	利用数	利用可能数
貸室① 集会室	コマ	753	1,074	619	966	396	966
貸室② 研修室	コマ	403	1,074	250	966	178	966
貸室③ 調理実習室	コマ	223	1,074	129	966	73	966
貸室④ 和室	コマ	306	1,074	210	966	122	966
貸室⑤	コマ						
貸室⑥	コマ						
貸室⑦	コマ						
貸室⑧	コマ						
貸室⑨	コマ						
貸室⑩	コマ						
貸室⑪	コマ						
貸室⑫	コマ						
貸室⑬	コマ						
貸室⑭	コマ						
貸室⑮	コマ						
貸室⑯	コマ						
貸室⑰	コマ						
貸室⑱	コマ						
貸室⑳	コマ						

備考



# 施設カルテ

データ基準日 令和4年4月1日

施設番号 449 施設名 宮浦コミュニティセンター

### 財務情報

#### ●歳出

(千円)

区分	平成31年度	令和2年度	令和3年度	
歳出合計(ランニングコスト)	2,882	2,792	2,977	
内 人件費	300	360	300	
内 需用費	消耗品費	125	87	73
	燃料費			0
	光熱水費	99	89	87
	電気代	742	681	596
	ガス代	29	14	14
役務費	93	39	39	
委託料	610	640	615	
使用料及び賃借料			0	
維持補修費	312	776	1,209	
指定管理料				
その他経費	572	106	44	
(参考)事業費	2,708	3,281	3,333	

※人件費は運営人員数による理論値

#### ●歳入

(千円)

区分	平成31年度	令和2年度	令和3年度
歳入合計	212	180	91
内 使用料及び手数料	27	23	25
内 目的外使用料	0		
内 国県支出金			
その他	184	157	66

#### ●施設類型内コストランキング(金額の高い順)

施設分類	市民文化系施設	総施設数	61
区分	歳出合計(千円)	円/㎡	
平成31年度	2,882	第6位	6,284 第1位
令和2年度	2,792	第9位	6,089 第3位
令和3年度	2,977	第9位	6,492 第6位

【歳出の推移】 (千円) (円/㎡)

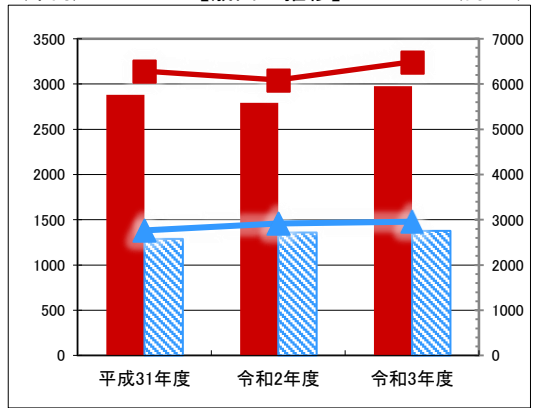

凡 当該施設 総額(千円) 延床面積当たり(円/㎡)  
例 類型平均 総額(千円) 延床面積当たり(円/㎡)

【歳入の推移】 (千円) (円/㎡)

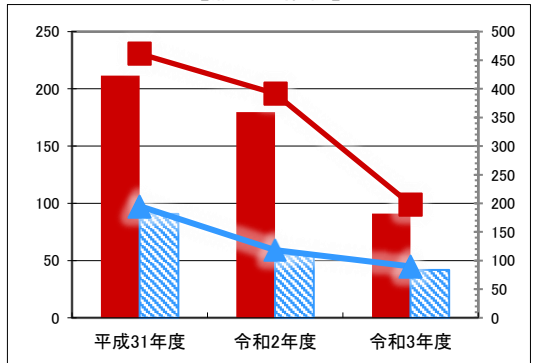

凡 当該施設 総額(千円) 延床面積当たり(円/㎡)  
例 類型平均 総額(千円) 延床面積当たり(円/㎡)

### 建物(棟)基本情報

棟番号	建物名称・用途	主体構造	建築年月日	法定耐用年数	残存年数	延床面積(㎡)	耐震			階数		再調達価額(円)
							区分	診断	改修	地上	地下	
1	宮浦コミュニティセンター	鉄筋C造	1984/04/01	50	12	458.58	新耐震	未実施	不要	2	0	

### 施設メモ

# 施設カルテ

施設番号 450

データ基準日 令和4年4月1日

## 施設基本情報

施設名	沼田東コミュニティセンター		
所在地(住所)	三原市沼田東町片島716番地		
部 課 名	教育委員会生涯学習課		
FM大分類	市民文化系施設	FM中分類	集会施設
財産中分類	行政財産(公共用)	地 域	三原
財産小分類	その他の施設(公共用)	地 区	沼田東町片島
中学校区	第五中学校	小学校区	沼田東小学校
複合化状況	無	避難所指定状況	○
管理運営	直営	延床面積	449.72 m <sup>2</sup>
目的外使用		建築面積	0.00 m <sup>2</sup>
		敷地面積	702.57 m <sup>2</sup>



施設概要	和室, 調理実習室, 研修室, 集会室
設置目的	住民の教養の向上, 健康の増進及び情操の純化を図り, 生活文化の振興及び社会福祉の増進に寄与する

設置根拠法令等	三原市コミュニティセンター設置及び管理条例								
用途地域	指定なし	法定容積率	400 %	法定建蔽率	70 %				
用途地域以外の指定地域	指定なし	全棟数	1 棟	駐車台数	20 台				
環境配慮	自然エネルギー・太陽光	×	出入口	×	土地所有状況	市	災害	土砂災害警戒区域等	指定なし
	屋上緑化・壁面緑化	×	廊下等	○	トイレ	○	高潮時の浸水深	指定なし	
	設備(電気)	×	階段	×	多目的トイレ	○	洪水時の浸水深	2.0-5.0m未満	
	設備(雨水・中水)	×	昇降機	×	冷暖房	○	津波時の浸水深	指定なし	
	その他省エネ	×	便所	×	Wi-Fi	×	アスベストの使用	不明	
分煙対策	全面禁煙	駐 車 場	×	保有設備		開設年月日	昭和56年5月1日		

## 供給情報

区 分	単位	平成31年度	令和2年度	令和3年度
年間開館日数	日	358	322	322
1日当たり運営時間	時間	12.50	12.50	12.50
在籍者数	人			
利用者数	人	20,652	13,063	7,401
定員数	人			
蔵書冊数	冊			
貸出冊数	冊			
管理戸数	戸			
入居戸数	戸			
収容台数	台			
利用台数	台			
契約利用台数	台			
斎場利用件数	件			

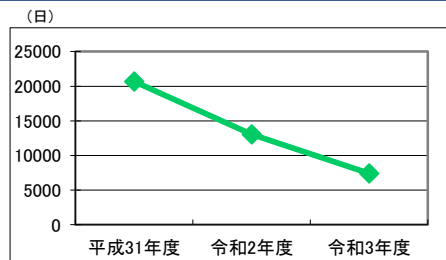

凡例 利用者数

貸室稼働状況		利用数	利用可能数	利用数	利用可能数	利用数	利用可能数
貸室① 集会室	コマ	794	1,074	717	966	422	966
貸室② 研修室	コマ	399	1,074	294	966	168	966
貸室③ 調理実習室	コマ	224	1,074	227	966	128	966
貸室④ 和室	コマ	212	1,074	176	966	52	966
貸室⑤	コマ						
貸室⑥	コマ						
貸室⑦	コマ						
貸室⑧	コマ						
貸室⑨	コマ						
貸室⑩	コマ						
貸室⑪	コマ						
貸室⑫	コマ						
貸室⑬	コマ						
貸室⑭	コマ						
貸室⑮	コマ						
貸室⑯	コマ						
貸室⑰	コマ						
貸室⑱	コマ						
貸室⑳	コマ						

備 考

施設カルテ

データ基準日 令和4年4月1日

施設番号	450	施設名	沼田東コミュニティセンター
------	-----	-----	---------------

財務情報

●歳出

区 分		平成31年度	令和2年度	令和3年度	
歳出合計(ランニングコスト)		2,622	2,852	3,201	
内訳	人件費	300	360	300	
	需用費	消耗品費	40	88	83
		燃料費	22	22	22
		光熱水費	75	74	74
		電気代	733	692	626
		ガス代			0
	役務費	189	190	189	
	委託料	628	662	1,693	
	使用料及び賃借料			0	
	維持補修費	283	309	214	
	指定管理料				
その他経費	352	456	0		
(参考)事業費	2,790	3,357	3,432		

※人件費は運営人員数による理論値

●歳入

区 分		平成31年度	令和2年度	令和3年度
歳入合計		185	151	110
内訳	使用料及び手数料	0	0	0
	目的外使用料	0		
	国県支出金			
	その他	185	151	110

●施設類型内コストランキング(金額の高い順)

施設分類	市民文化系施設	総施設数	61
区 分	歳出合計(千円)		円/㎡
平成31年度	2,622	第8位	5,831 第2位
令和2年度	2,852	第8位	6,341 第2位
令和3年度	3,201	第8位	7,118 第4位

【歳出の推移】 (千円) (円/㎡)

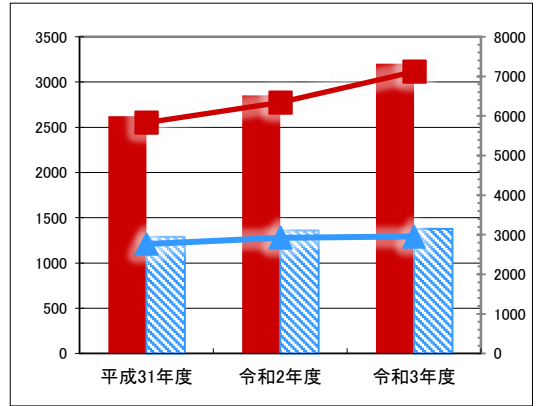

凡 当該施設 総額(千円) 延床面積当たり(円/㎡)  
 例 類型平均 総額(千円) 延床面積当たり(円/㎡)

【歳入の推移】 (千円) (円/㎡)

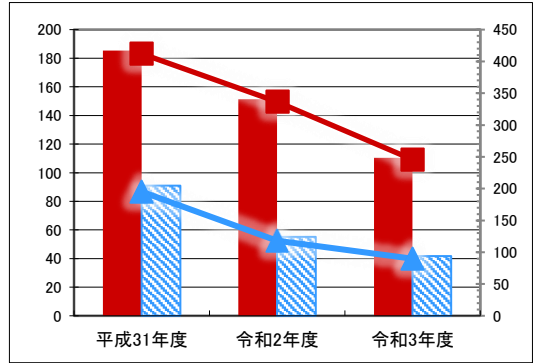

凡 当該施設 総額(千円) 延床面積当たり(円/㎡)  
 例 類型平均 総額(千円) 延床面積当たり(円/㎡)

建物(棟)基本情報

棟番号	建物名称・用途	主体構造	建築年月日	法定耐用年数	残存年数	延床面積(㎡)	耐震			階数		再調達価額(円)
							区分	診断	改修	地上	地下	
1	沼田東コミュニティセンター	鉄筋C造	1981/05/01	50	10	449.72	旧耐震	未実施	未実施	2	0	

施設メモ

# 施設カルテ

施設番号 451

データ基準日 令和4年4月1日

## 施設基本情報

施設名	中之町コミュニティセンター		
所在地(住所)	三原市中之町2丁目2番1号		
部 課 名	教育委員会生涯学習課		
FM大分類	市民文化系施設	FM中分類	集会施設
財産中分類	行政財産(公共用)	地 域	三原
財産小分類	その他の施設(公共用)	地 区	中之町2丁目
中学校区	第二中学校	小学校区	中之町小学校
複合化状況	無	避難所指定状況	○
管理運営	直営	延床面積	441.60 m <sup>2</sup>
目的外使用		建築面積	0.00 m <sup>2</sup>
		敷地面積	435.71 m <sup>2</sup>



施設概要	和室, 調理実習室, 研修室, 集会室
設置目的	住民の教養の向上, 健康の増進及び情操の純化を図り, 生活文化の振興及び社会福祉の増進に寄与する

設置根拠法令等	三原市コミュニティセンター設置及び管理条例							
用途地域	第一種中高層住居専用地域	法定容積率	200 %	法定建蔽率	60 %			
用途地域以外の指定地域	指定なし	全棟数	1 棟	駐車台数	5 台			
環境配慮	自然エネルギー・太陽光	×	出入口	○	土地所有状況	市	災害土砂災害警戒区域等	指定なし
	屋上緑化・壁面緑化	×	廊下等	○	トイレ	○	高潮時の浸水深	指定なし
	設備(電気)	×	階段	×	多目的トイレ	○	洪水時の浸水深	0.5-1.0m未満
	設備(雨水・中水)	×	昇降機	×	冷暖房	○	津波時の浸水深	指定なし
	その他省エネ	×	便所	×	Wi-Fi	×	アスベストの使用	有
分煙対策	全面禁煙	駐 車 場	×			開設年月日	昭和57年5月1日	

## 供給情報

区 分	単位	平成31年度	令和2年度	令和3年度
年間開館日数	日	358	322	322
1日当たり運営時間	時間	12.50	12.50	12.50
在籍者数	人			
利用者数	人	15,119	11,813	6,736
定員数	人			
蔵書冊数	冊			
貸出冊数	冊			
管理戸数	戸			
入居戸数	戸			
収容台数	台			
利用台数	台			
契約利用台数	台			
斎場利用件数	件			

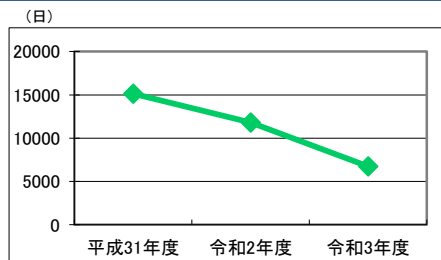

凡例 利用者数

貸室稼働状況		利用数	利用可能数	利用数	利用可能数	利用数	利用可能数
貸室① 集会室	コマ	747	1,074	707	966	418	966
貸室② 研修室	コマ	191	1,074	184	966	122	966
貸室③ 調理実習室	コマ	264	1,074	234	966	107	966
貸室④ 和室	コマ	196	1,074	151	966	82	966
貸室⑤	コマ						
貸室⑥	コマ						
貸室⑦	コマ						
貸室⑧	コマ						
貸室⑨	コマ						
貸室⑩	コマ						
貸室⑪	コマ						
貸室⑫	コマ						
貸室⑬	コマ						
貸室⑭	コマ						
貸室⑮	コマ						
貸室⑯	コマ						
貸室⑰	コマ						
貸室⑱	コマ						
貸室⑲	コマ						
貸室⑳	コマ						

備 考

# 施設カルテ

データ基準日 令和4年4月1日

施設番号 451 施設名 中之町コミュニティセンター

### 財務情報

区 分		(千円)			
		平成31年度	令和2年度	令和3年度	
歳出合計(ランニングコスト)		2,234	2,397	2,974	
内 訳	人件費	300	360	300	
	需用費	消耗品費	31	73	127
		燃料費			0
		光熱水費	93	90	91
		電気代	622	596	530
		ガス代	44	30	25
	役務費	93	39	39	
	委託料	610	637	895	
	使用料及び賃借料			0	
	維持補修費	440	572	968	
指定管理料	指定管理者が行う管理費用				
その他経費		0	0	0	
(参考)事業費		3,363	3,740	3,865	

※人件費は運営人員数による理論値

区 分		(千円)		
		平成31年度	令和2年度	令和3年度
歳入合計		749	147	86
内 訳	使用料及び手数料	5	3	1
	目的外使用料	3		
	国県支出金			
	その他	741	144	85

### 施設類型内コストランキング(金額の高い順)

施設分類	市民文化系施設	総施設数	61
区 分	歳出合計(千円)	円/㎡	
平成31年度	2,234 第14位	5,058	第6位
令和2年度	2,397 第12位	5,428	第5位
令和3年度	2,974 第10位	6,735	第5位

【歳出の推移】 (千円) (円/㎡)

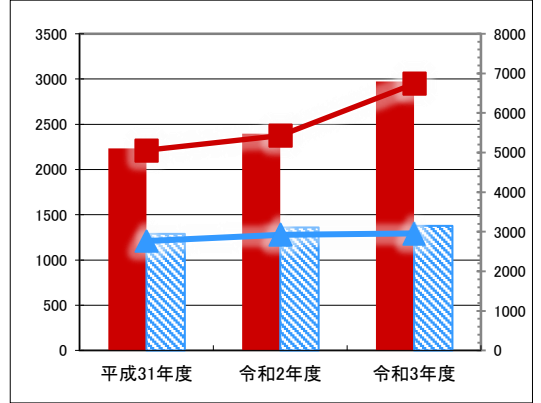

凡 当該施設 総額(千円) 延床面積当たり(円/㎡)  
例 類型平均 総額(千円) 延床面積当たり(円/㎡)

【歳入の推移】 (千円) (円/㎡)

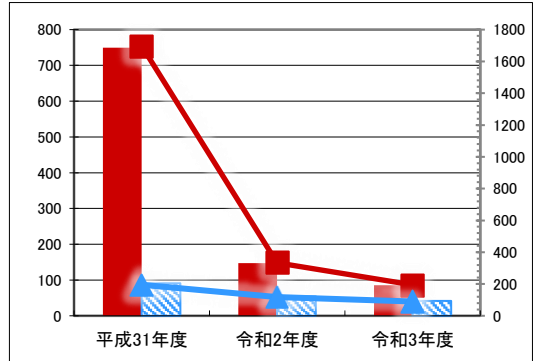

凡 当該施設 総額(千円) 延床面積当たり(円/㎡)  
例 類型平均 総額(千円) 延床面積当たり(円/㎡)

### 建物(棟)基本情報

棟番号	建物名称・用途	主体構造	建築年月日	法定耐用年数	残存年数	延床面積(㎡)	耐震			階数		再調達価額(円)
							区分	診断	改修	地上	地下	
1	中之町コミュニティセンター	鉄筋C造	1982/05/01	50	11	441.60	新耐震	未実施	不要	2	0	

### 施設メモ

# 施設カルテ

施設番号 587

データ基準日 令和4年4月1日

## 施設基本情報

施設名	西宮集会所		
所在地(住所)	三原市西宮1丁目26番3号		
部 課 名	生活環境部人権推進課		
FM大分類	市民文化系施設	FM中分類	集会施設
財産中分類	行政財産(公共用)	地 域	三原
財産小分類	その他の施設(公共用)	地 区	西宮1丁目
中学校区	宮浦中学校	小学校区	西小学校
複合化状況	無	避難所指定状況	—
管理運営	直営	延床面積	67.95 m <sup>2</sup>
目的外使用	児童クラブ	建築面積	0.00 m <sup>2</sup>
		敷地面積	265.51 m <sup>2</sup>



施設概要	集会室
設置目的	住民の生活文化の振興及び社会福祉の増進並びに人権意識の高揚を図るとともに、住民の交流の促進に資する

設置根拠法令等	無											
用途地域	第一種住居地域	法定容積率	200 %	法定建蔽率	60 %							
用途地域以外の指定地域	指定なし	全棟数	1 棟	駐車台数	7 台							
環境配慮	自然エネルギー・太陽光	×	出入口	土地所有状況	市	災害	土砂災害警戒区域等	指定なし				
	屋上緑化・壁面緑化	×			廊下等		×	トイレ	○	高潮時の浸水深	指定なし	
	設備(電気)	×			階段		×	多目的トイレ	×	予測	洪水時の浸水深	指定なし
	設備(雨水・中水)	×			昇降機		×	冷暖房	○	測	津波時の浸水深	指定なし
	その他省エネ	×			便所		×	Wi-Fi	×	所	アスベストの使用	無
分煙対策	屋外喫煙	化	駐 車 場	×			開設年月日	昭和52年2月1日				

## 供給情報

区 分	単位	平成31年度	令和2年度	令和3年度
年間開館日数	日	286	267	267
1日当たり運営時間	時間		4.50	4.50
在籍者数	人		3	3
利用者数	人	6,864	6,675	5,607
定員数	人		30	30
蔵書冊数	冊			
貸出冊数	冊			
管理戸数	戸			
入居戸数	戸			
収容台数	台			
利用台数	台			
契約利用台数	台			
斎場利用件数	件			

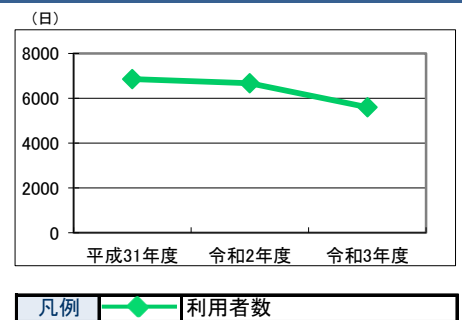

貸室稼働状況		利用数	利用可能数	利用数	利用可能数	利用数	利用可能数
貸室①	コマ						
貸室②	コマ						
貸室③	コマ						
貸室④	コマ						
貸室⑤	コマ						
貸室⑥	コマ						
貸室⑦	コマ						
貸室⑧	コマ						
貸室⑨	コマ						
貸室⑩	コマ						
貸室⑪	コマ						
貸室⑫	コマ						
貸室⑬	コマ						
貸室⑭	コマ						
貸室⑮	コマ						
貸室⑯	コマ						
貸室⑰	コマ						
貸室⑱	コマ						
貸室⑳	コマ						

備考

施設カルテ

データ基準日 令和4年4月1日

施設番号 587 施設名 西宮集会所

財務情報

Table of financial data showing operating costs (歳出) for FY2019, FY2020, and FY2021. Categories include personnel, materials, fuel, electricity, gas, wages, insurance, etc.

※人件費は運営人員数による理論値

Table of financial data showing income (歳入) for FY2019, FY2020, and FY2021. Categories include usage fees, purpose fees, and national grants.

施設類型内コストランキング(金額の高い順)

Ranking table comparing operating costs (歳出合計) and unit costs (円/m²) of 61 similar facilities. The facility is ranked 3rd, 9th, and 3rd for FY2019, FY2020, and FY2021 respectively.

【歳出の推移】 (千円) (円/m²)

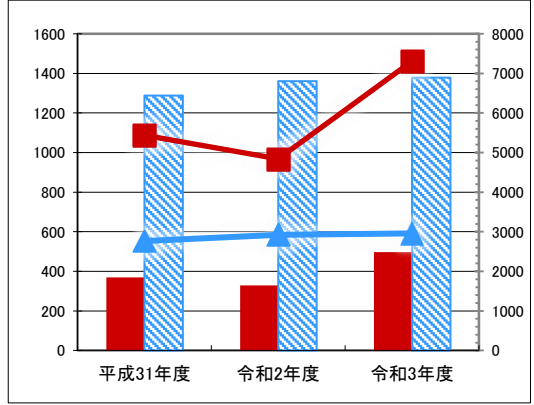

Legend for the operating cost trend chart, identifying total amount (千円) and unit amount (円/m²) for both the specific facility and category average.

【歳入の推移】 (千円) (円/m²)

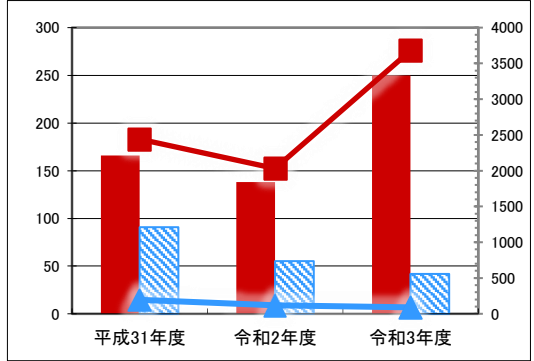

Legend for the income trend chart, identifying total amount (千円) and unit amount (円/m²) for both the specific facility and category average.

建物(棟)基本情報

Table of basic building information including name (西宮集会所), structure (鉄骨造), construction date (1977/02/01), and seismic information (耐震区分: 旧耐震).

施設メモ

# 施設カルテ

施設番号 601

データ基準日 令和4年4月1日

## 施設基本情報

施設名	西上集会所		
所在地(住所)	三原市高坂町真良2102番地3		
部 課 名	生活環境部人権推進課		
FM大分類	市民文化系施設	FM中分類	集会施設
財産中分類	行政財産(公共用)	地 域	三原
財産小分類	その他の施設(公共用)	地 区	高坂町真良
中学校区	第五中学校	小学校区	沼北小学校
複合化状況	無	避難所指定状況	—
管理運営	直営	延床面積	49.60 m <sup>2</sup>
目的外使用		建築面積	49.60 m <sup>2</sup>
		敷地面積	811.79 m <sup>2</sup>



施設概要	集会室
設置目的	住民の生活文化の振興及び社会福祉の増進並びに人権意識の高揚を図るとともに、住民の交流の促進に資する

設置根拠法令等	無							
用途地域	指定なし	法定容積率	0 %	法定建蔽率	0 %			
用途地域以外の指定地域	指定なし	全棟数	1 棟	駐車台数	20 台			
環境配慮	自然エネルギー・太陽光	×	出入口	○	土地所有状況	市	災害土砂災害警戒区域等	指定なし
	屋上緑化・壁面緑化	×	廊下等	×	トイレ	○	高潮時の浸水深	指定なし
	設備(電気)	×	階段	×	多目的トイレ	×	洪水時の浸水深	0.5m未満
	設備(雨水・中水)	×	昇降機	×	冷暖房	○	津波時の浸水深	指定なし
	その他省エネ	×	便所	×	Wi-Fi	×	アスベストの使用	無
分煙対策	屋外喫煙	駐 車 場	×	保有設備		開設年月日	昭和48年3月1日	

## 供給情報

区 分	単位	平成31年度	令和2年度	令和3年度
年間開館日数	日			
1日当たり運営時間	時間			
在籍者数	人			
利用者数	人			
定員数	人			
蔵書冊数	冊			
貸出冊数	冊			
管理戸数	戸			
入居戸数	戸			
収容台数	台			
利用台数	台			
契約利用台数	台			
斎場利用件数	件			

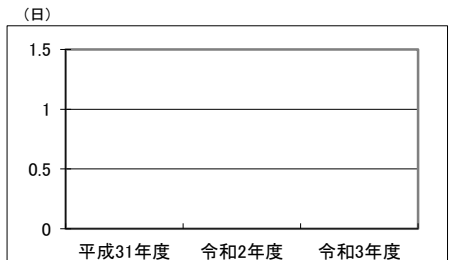

凡例 ◆ 利用者数

貸室稼働状況		利用数	利用可能数	利用数	利用可能数	利用数	利用可能数
貸室①	コマ						
貸室②	コマ						
貸室③	コマ						
貸室④	コマ						
貸室⑤	コマ						
貸室⑥	コマ						
貸室⑦	コマ						
貸室⑧	コマ						
貸室⑨	コマ						
貸室⑩	コマ						
貸室⑪	コマ						
貸室⑫	コマ						
貸室⑬	コマ						
貸室⑭	コマ						
貸室⑮	コマ						
貸室⑯	コマ						
貸室⑰	コマ						
貸室⑱	コマ						
貸室⑲	コマ						
貸室⑳	コマ						

備考



# 施設カルテ

データ基準日 令和4年4月1日

施設番号 601 施設名 西上集会所

## 財務情報

### ●歳出

区 分		平成31年度	令和2年度	令和3年度		
歳出合計(ランニングコスト)		0	0	0		
内訳	人件費	0	0	0		
	需用費	消耗品費				
		燃料費				
		光熱水費	上下水道料			
			電気代			
		ガス代				
	役務費	保険料など				
	委託料	清掃・保守点検など				
	使用料及び賃借料	不動産借上料				
	維持補修費	修繕費, 原材料費	0	0	0	
	指定管理料	指定管理者が行う管理費用				
	其他経費		0	0	0	
(参考)事業費		0	0	0		

※人件費は運営人員数による理論値

### ●歳入

区 分		平成31年度	令和2年度	令和3年度
歳入合計		0	0	0
内訳	使用料及び手数料			
	目的外使用料			
	国県支出金			
	その他			

### ●施設類型内コストランキング(金額の高い順)

施設分類	市民文化系施設	総施設数	61
区 分	歳出合計(千円)	円/㎡	
平成31年度	0	0	
令和2年度	0	0	
令和3年度	0	0	

【歳出の推移】 (千円) (円/㎡)

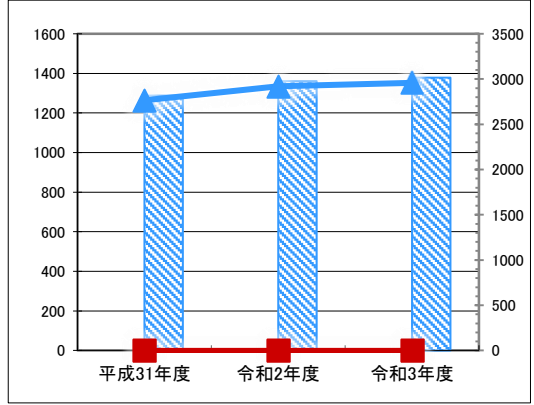

凡 当該施設 総額(千円) 延床面積当たり(円/㎡)  
例 類型平均 総額(千円) 延床面積当たり(円/㎡)

【歳入の推移】 (千円) (円/㎡)

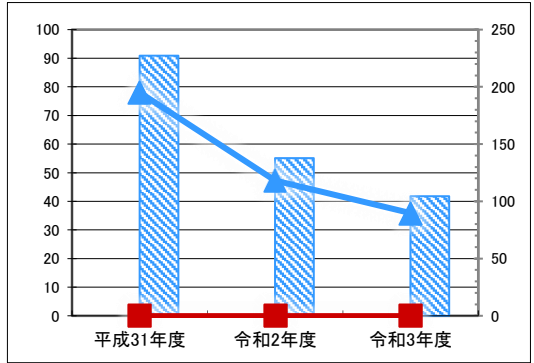

凡 当該施設 総額(千円) 延床面積当たり(円/㎡)  
例 類型平均 総額(千円) 延床面積当たり(円/㎡)

## 建物(棟)基本情報

棟番号	建物名称・用途	主体構造	建築年月日	法定耐用年数	残存年数	延床面積(㎡)	耐震			階数		再調達価額(円)
							区分	診断	改修	地上	地下	
1	西上集会所	木造	2002/03/01	22	2	49.60	新耐震	未実施	不要	1	0	

## 施設メモ

# 施設カルテ

施設番号 602

データ基準日 令和4年4月1日

## 施設基本情報

施設名	高坂南集会所		
所在地(住所)	三原市高坂町真良188番地		
部 課 名	生活環境部人権推進課		
FM大分類	市民文化系施設	FM中分類	集会施設
財産中分類	行政財産(公共用)	地 域	三原
財産小分類	その他の施設(公共用)	地 区	高坂町真良
中学校区	第五中学校	小学校区	沼北小学校
複合化状況	無	避難所指定状況	—
管理運営	直営	延床面積	111.13 m <sup>2</sup>
目的外使用		建築面積	0.00 m <sup>2</sup>
		敷地面積	0.00 m <sup>2</sup>



施設概要 和室, 調理室

設置目的 住民の生活文化の振興及び社会福祉の増進並びに人権意識の高揚を図るとともに、住民の交流の促進に資する

設置根拠法令等 無

用途地域	指定なし	法定容積率	0 %	法定建蔽率	0 %			
用途地域以外の指定地域	指定なし	全棟数	1 棟	駐車台数	2 台			
環境配慮	自然エネルギー・太陽光	×	出入口	○	土地所有状況	市	災害土砂災害警戒区域等	指定なし
	屋上緑化・壁面緑化	×	廊下等	×	トイレ	○	高潮時の浸水深	指定なし
	設備(電気)	×	階段	×	多目的トイレ	×	洪水時の浸水深	0.5m未満
	設備(雨水・中水)	×	昇降機	×	冷暖房	○	津波時の浸水深	指定なし
	その他省エネ	×	便所	×	Wi-Fi	×	アスベストの使用	無
分煙対策	屋外喫煙	駐 車 場	×	保有設備		開設年月日	昭和47年3月1日	

## 供給情報

区 分	単位	平成31年度	令和2年度	令和3年度
年間開館日数	日			
1日当たり運営時間	時間			
在籍者数	人			
利用者数	人			
定員数	人			
蔵書冊数	冊			
貸出冊数	冊			
管理戸数	戸			
入居戸数	戸			
収容台数	台			
利用台数	台			
契約利用台数	台			
斎場利用件数	件			

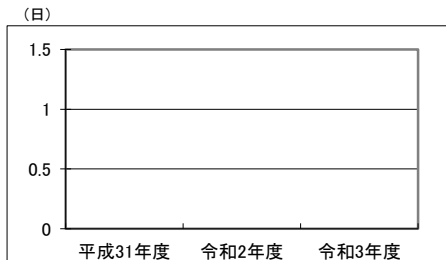

凡例 利用者数

貸室稼働状況		利用数	利用可能数	利用数	利用可能数	利用数	利用可能数
貸室①	コマ						
貸室②	コマ						
貸室③	コマ						
貸室④	コマ						
貸室⑤	コマ						
貸室⑥	コマ						
貸室⑦	コマ						
貸室⑧	コマ						
貸室⑨	コマ						
貸室⑩	コマ						
貸室⑪	コマ						
貸室⑫	コマ						
貸室⑬	コマ						
貸室⑭	コマ						
貸室⑮	コマ						
貸室⑯	コマ						
貸室⑰	コマ						
貸室⑱	コマ						
貸室⑳	コマ						

備 考

# 施設カルテ

データ基準日 令和4年4月1日

施設番号 602 施設名 高坂南集会所

## 財務情報

歳出		(千円)				
区	分	平成31年度	令和2年度	令和3年度		
歳出合計(ランニングコスト)						
内訳	人件費	0	0	0		
	需用費	消耗品費				
		燃料費				
		光熱水費	上下水道料			
			電気代			
			ガス代			
	役務費	保険料など				
	委託料	清掃・保守点検など				
	使用料及び賃借料	不動産借上料				
	維持補修費	修繕費, 原材料費	0	0	0	
	指定管理料	指定管理者が行う管理費用				
その他経費		0	0	0		
(参考)事業費		0	0	0		

※人件費は運営人員数による理論値

歳入		(千円)		
区	分	平成31年度	令和2年度	令和3年度
歳入合計				
内訳	使用料及び手数料	0	0	0
	目的外使用料			
	国県支出金			
	その他			

### 施設類型内コストランキング(金額の高い順)

施設分類	市民文化系施設	総施設数	61
区分	歳出合計(千円)	円/m <sup>2</sup>	
平成31年度	0	0	
令和2年度	0	0	
令和3年度	0	0	

【歳出の推移】 (千円) (円/m<sup>2</sup>)

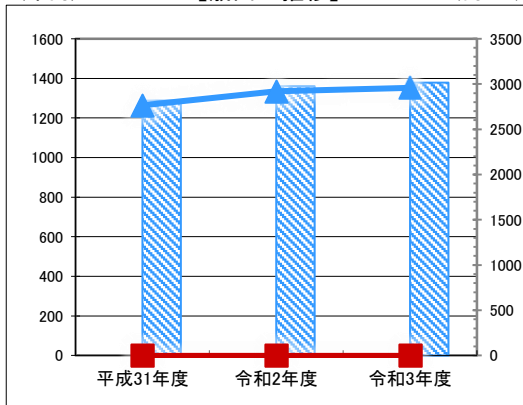

凡例 当該施設 総額(千円) 延床面積当たり(円/m<sup>2</sup>)  
 例 類型平均 総額(千円) 延床面積当たり(円/m<sup>2</sup>)

【歳入の推移】 (千円) (円/m<sup>2</sup>)

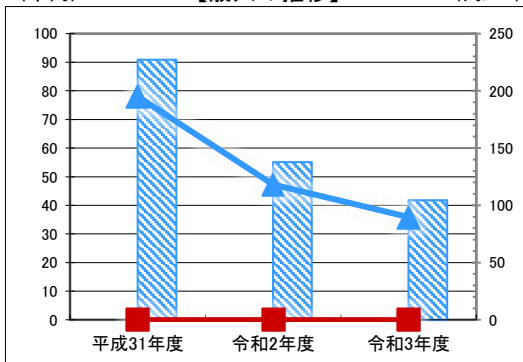

凡例 当該施設 総額(千円) 延床面積当たり(円/m<sup>2</sup>)  
 例 類型平均 総額(千円) 延床面積当たり(円/m<sup>2</sup>)

## 建物(棟)基本情報

棟番号	建物名称・用途	主体構造	建築年月日	法定耐用年数	残存年数	延床面積(m <sup>2</sup> )	耐震			階数		再調達価額(円)
							区分	診断	改修	地上	地下	
1	高坂南集会所	鉄骨造	1979/02/01	34	-9	111.13	旧耐震	未実施	未実施	1	0	

## 施設メモ

# 施設カルテ

施設番号 628

データ基準日 令和4年4月1日

## 施設基本情報

施設名	須波コミュニティセンター(旧須波幼稚園)		
所在地(住所)	三原市須波1丁目22番2号		
部 課 名	教育委員会生涯学習課		
FM大分類	市民文化系施設	FM中分類	集会施設
財産中分類	行政財産(公共用)	地 域	三原
財産小分類	その他の施設(公共用)	地 区	須波1丁目
中学校区	第四中学校	小学校区	須波小学校
複合化状況	無	避難所指定状況	○
管理運営	直営	延床面積	598.83 m <sup>2</sup>
目的外使用		建築面積	659.72 m <sup>2</sup>
		敷地面積	1,345.83 m <sup>2</sup>



施設概要	集会室, 研修室, 会議室, 調理実習室, 工芸室
設置目的	住民の教養の向上, 健康の増進及び情操の純化を図り, 生活文化の振興及び社会福祉の増進に寄与する

設置根拠法令等	三原市コミュニティセンター設置及び管理条例									
用途地域	指定なし	法定容積率	400 %	法定建蔽率	70 %					
用途地域以外の指定地域	指定なし	全棟数	1 棟	駐車台数	10 台					
環境配慮	自然エネルギー・太陽光	×	出入口	○	土地所有状況	市	災害予測	土砂災害警戒区域等	警戒区域(土石流)	
	屋上緑化・壁面緑化	×	廊下等	○		トイレ		○	高潮時の浸水深	指定なし
	設備(電気)	×	階段	—		多目的トイレ		○	洪水時の浸水深	指定なし
	設備(雨水・中水)	×	昇降機	—		冷暖房		○	津波時の浸水深	指定なし
	その他省エネ	×	便所	○		Wi-Fi		×	アスベストの使用	不明
	分煙対策	全面禁煙	駐 車 場	×		保有設備			開設年月日	令和2年2月1日

## 供給情報

区 分	単位	平成31年度	令和2年度	令和3年度
年間開館日数	日		322	322
1日当たり運営時間	時間		12.50	12.50
在籍者数	人			
利用者数	人		8,326	6,702
定員数	人			
蔵書冊数	冊			
貸出冊数	冊			
管理戸数	戸			
入居戸数	戸			
収容台数	台			
利用台数	台			
契約利用台数	台			
斎場利用件数	件			

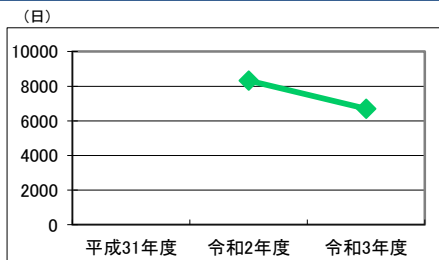

凡例 利用者数

貸室稼働状況		利用数	利用可能数	利用数	利用可能数	利用数	利用可能数
貸室① 集会室	コマ			433	966	287	966
貸室② 会議室	コマ			177	966	104	966
貸室③ 調理実習室	コマ			57	966	43	966
貸室④ 工芸室	コマ			173	966	105	966
貸室⑤ 研修室	コマ			177	966	149	966
貸室⑥	コマ						
貸室⑦	コマ						
貸室⑧	コマ						
貸室⑨	コマ						
貸室⑩	コマ						
貸室⑪	コマ						
貸室⑫	コマ						
貸室⑬	コマ						
貸室⑭	コマ						
貸室⑮	コマ						
貸室⑯	コマ						
貸室⑰	コマ						
貸室⑱	コマ						
貸室⑲	コマ						
貸室⑳	コマ						

備 考



# 施設カルテ

施設番号 890

データ基準日 令和4年4月1日

## 施設基本情報

施設名	萩原コミュニティホーム		
所在地(住所)	三原市大和町萩原2408-1		
部 課 名	経営企画部地域企画課		
FM大分類	市民文化系施設	FM中分類	集会施設
財産中分類	行政財産(公共用)	地 域	大和
財産小分類	その他の施設(公共用)	地 区	大和町萩原
中学校区	大和中学校	小学校区	大和小学校
複合化状況	無	避難所指定状況	○
管理運営	直営	延床面積	299.84 m <sup>2</sup>
目的外使用		建築面積	299.84 m <sup>2</sup>
		敷地面積	4,880.90 m <sup>2</sup>



施設概要	コミュニティホーム
設置目的	地域住民の連帯意識を高め、健康で文化的な地域社会の建設と、その発展を図る

設置根拠法令等 三原市コミュニティホーム設置及び管理条例

用途地域	指定なし	法定容積率	0 %	法定建蔽率	0 %						
用途地域以外の指定地域	指定なし	全棟数	1 棟	駐車台数	5 台						
環境配慮	自然エネルギー・太陽光	×	出入口	×	土地所有状況	市	災害予測	土砂災害警戒区域等	指定なし		
	屋上緑化・壁面緑化	×		廊下等		×		トイレ	○	高潮時の浸水深	指定なし
	設備(電気)	×		階段		×		多目的トイレ	×	洪水時の浸水深	指定なし
	設備(雨水・中水)	×		昇降機		×		冷暖房	×	津波時の浸水深	指定なし
	その他省エネ	×		便所		×		Wi-Fi	×	アスベストの使用	不明
	分煙対策	指定なし		駐車場		×		保有設備		開設年月日	昭和57年4月1日

## 供給情報

区 分	単位	平成31年度	令和2年度	令和3年度
年間開館日数	日	365	330	287
1日当たり運営時間	時間	24.00	24.00	24.00
在籍者数	人			
利用者数	人	716	318	20
定員数	人			
蔵書冊数	冊			
貸出冊数	冊			
管理戸数	戸			
入居戸数	戸			
収容台数	台			
利用台数	台			
契約利用台数	台			
斎場利用件数	件			

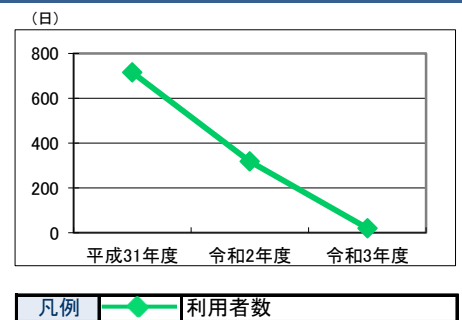

貸室稼働状況		利用数	利用可能数	利用数	利用可能数	利用数	利用可能数
貸室① 多目的ホール	コマ	58	365	26	330	4	287
貸室② 和室	コマ	41	365	3	330	1	287
貸室③	コマ						
貸室④	コマ						
貸室⑤	コマ						
貸室⑥	コマ						
貸室⑦	コマ						
貸室⑧	コマ						
貸室⑨	コマ						
貸室⑩	コマ						
貸室⑪	コマ						
貸室⑫	コマ						
貸室⑬	コマ						
貸室⑭	コマ						
貸室⑮	コマ						
貸室⑯	コマ						
貸室⑰	コマ						
貸室⑱	コマ						
貸室⑳	コマ						

備考

施設カルテ

データ基準日 令和4年4月1日

施設番号 890 施設名 萩原コミュニティホーム

財務情報

●歳出

(千円)

Table with columns: 区分, 平成31年度, 令和2年度, 令和3年度. Rows include 歳出合計, 人件費, 需用費 (消耗品費, 燃料費, 光熱水費, 電気代, ガス代), 役務費, 委託料, etc.

※人件費は運営人員数による理論値

●歳入

(千円)

Table with columns: 区分, 平成31年度, 令和2年度, 令和3年度. Rows include 歳入合計, 使用料及び手数料, 目的外使用料, 国県支出金, その他.

●施設類型内コストランキング(金額の高い順)

Table with columns: 施設分類, 総施設数, 区分, 歳出合計(千円), 円/㎡. Shows ranking for 市民文化系施設 across years.

【歳出の推移】 (千円) (円/㎡)

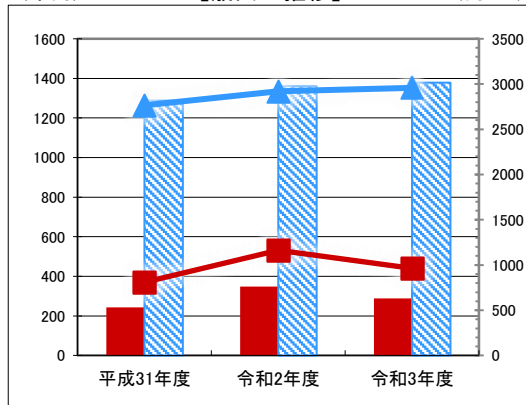

凡 当該施設 総額(千円) 延床面積当たり(円/㎡) 例 類型平均 総額(千円) 延床面積当たり(円/㎡)

【歳入の推移】 (千円) (円/㎡)

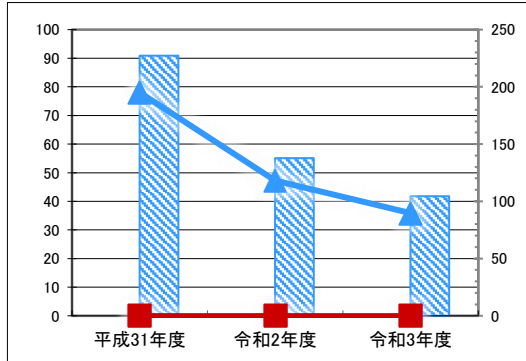

凡 当該施設 総額(千円) 延床面積当たり(円/㎡) 例 類型平均 総額(千円) 延床面積当たり(円/㎡)

建物(棟)基本情報

Table with columns: 棟番号, 建物名称・用途, 主体構造, 建築年月日, 法定耐用年数, 残存年数, 延床面積(m²), 耐震区分, 耐震診断, 耐震改修, 階数(地上/地下), 再調達価額(円).

施設メモ

# 施設カルテ

施設番号 893

データ基準日 令和4年4月1日

## 施設基本情報

施設名	福田コミュニティホーム		
所在地(住所)	三原市大和町福田393		
部 課 名	経営企画部地域企画課		
FM大分類	市民文化系施設	FM中分類	集会施設
財産中分類	行政財産(公共用)	地 域	大和
財産小分類	その他の施設(公共用)	地 区	大和町福田
中学校区	大和中学校	小学校区	大和小学校
複合化状況	無	避難所指定状況	—
管理運営	直営	延床面積	196.67 m <sup>2</sup>
目的外使用		建築面積	196.67 m <sup>2</sup>
		敷地面積	4,938.44 m <sup>2</sup>



**施設概要**  
コミュニティホーム

**設置目的**  
地域住民の連帯意識を高め、健康で文化的な地域社会の建設と、その発展を図る

**設置根拠法令等**  
三原市コミュニティホーム設置及び管理条例

用途地域	指定なし	法定容積率	0 %	法定建蔽率	0 %						
用途地域以外の指定地域	指定なし	全棟数	1 棟	駐車台数	5 台						
環境配慮	自然エネルギー・太陽光	×	出入口	×	土地所有状況	市	災害予測	土砂災害警戒区域等	警戒区域(土石流)		
	屋上緑化・壁面緑化	×		廊下等		×		トイレ	○	高潮時の浸水深	指定なし
	設備(電気)	×		階段		×		多目的トイレ	×	洪水時の浸水深	指定なし
	設備(雨水・中水)	×		昇降機		×		冷暖房	○	津波時の浸水深	指定なし
	その他省エネ	×		便所		×		Wi-Fi	×	アスベストの使用	不明
	分煙対策	屋外喫煙		駐 車 場		×		備有設備		開設年月日	昭和53年4月1日

## 供給情報

区 分	単位	平成31年度	令和2年度	令和3年度
年間開館日数	日	365	330	287
1日当たり運営時間	時間	24.00	24.00	24.00
在籍者数	人			
利用者数	人	728	377	188
定員数	人			
蔵書冊数	冊			
貸出冊数	冊			
管理戸数	戸			
入居戸数	戸			
収容台数	台			
利用台数	台			
契約利用台数	台			
斎場利用件数	件			

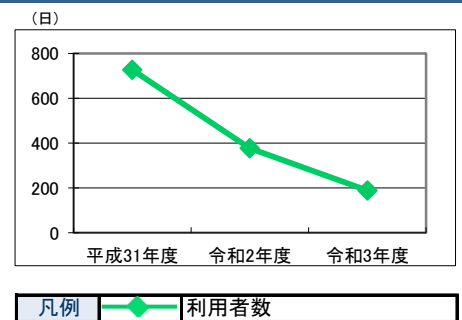

貸室稼働状況	貸室	平成31年度		令和2年度		令和3年度	
		利用数	利用可能数	利用数	利用可能数	利用数	利用可能数
貸室①	集会室	82	365	35	330	19	287
貸室②	会議室	15	365	2	330	4	287
貸室③	コマ						
貸室④	コマ						
貸室⑤	コマ						
貸室⑥	コマ						
貸室⑦	コマ						
貸室⑧	コマ						
貸室⑨	コマ						
貸室⑩	コマ						
貸室⑪	コマ						
貸室⑫	コマ						
貸室⑬	コマ						
貸室⑭	コマ						
貸室⑮	コマ						
貸室⑯	コマ						
貸室⑰	コマ						
貸室⑱	コマ						
貸室⑲	コマ						
貸室⑳	コマ						

備考



施設カルテ

データ基準日 令和4年4月1日

施設番号 893 施設名 福田コミュニティホーム

財務情報

●歳出

(千円)

区分		平成31年度	令和2年度	令和3年度	
<b>歳出合計(ランニングコスト)</b>					
人件費		60	60	60	
内 需 用 費	消耗品費				
	燃料費				
	光熱水費	上下水道料			
		電気代			
	ガス代				
役務費	保険料など	26	26	26	
委託料	清掃・保守点検など	230	232	232	
使用料及び賃借料	不動産借上料				
維持補修費	修繕費, 原材料費	0	0	0	
指定管理料	指定管理者が行う管理費用				
その他経費		0	0	0	
(参考)事業費		0	0	0	

※人件費は運営人員数による理論値

●歳入

(千円)

区分		平成31年度	令和2年度	令和3年度
<b>歳入合計</b>				
使用料及び手数料		0	0	0
内 訳	目的外使用料	0	0	0
	国県支出金			
	その他			

●施設類型内コストランキング(金額の高い順)

施設分類	市民文化系施設		総施設数	61
区分	歳出合計(千円)		円/㎡	
平成31年度	316	第40位	1,607	第35位
令和2年度	318	第39位	1,619	第36位
令和3年度	318	第36位	1,619	第35位

(千円) 【歳出の推移】 (円/㎡)

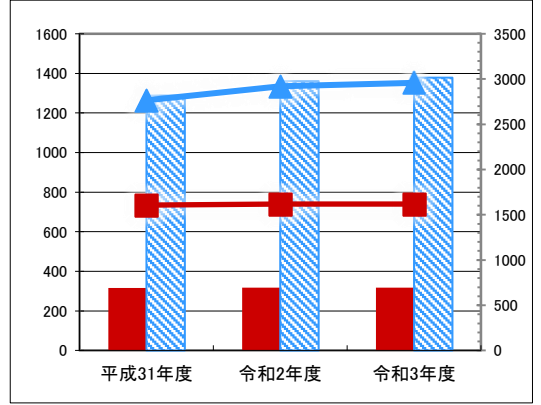

凡 当該施設 総額(千円) 延床面積当たり(円/㎡)  
例 類型平均 総額(千円) 延床面積当たり(円/㎡)

(千円) 【歳入の推移】 (円/㎡)

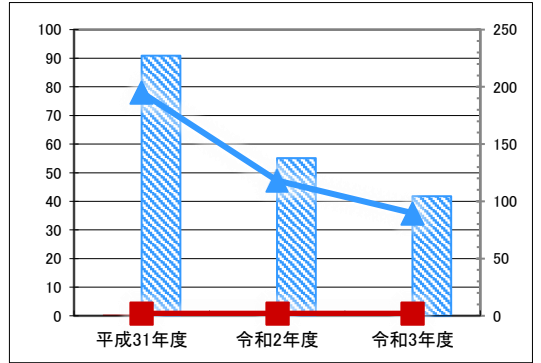

凡 当該施設 総額(千円) 延床面積当たり(円/㎡)  
例 類型平均 総額(千円) 延床面積当たり(円/㎡)

建物(棟)基本情報

棟番号	建物名称・用途	主体構造	建築年月日	法定耐用年数	残存年数	延床面積(㎡)	耐震			階数		再調達価額(円)
							区分	診断	改修	地上	地下	
1	福田コミュニティホーム	木造	1978/04/01	22	-22	196.67	旧耐震	未実施	未実施	1	0	

施設メモ

# 施設カルテ

施設番号 1079

データ基準日 令和4年4月1日

## 施設基本情報

施設名	蔵宗コミュニティホーム		
所在地(住所)	三原市大和町蔵宗1270-1		
部 課 名	経営企画部地域企画課		
FM大分類	市民文化系施設	FM中分類	集会施設
財産中分類	行政財産(公共用)	地 域	大和
財産小分類	その他の施設(公共用)	地 区	大和町蔵宗
中学校区	大和中学校	小学校区	大和小学校
複合化状況	無	避難所指定状況	○
管理運営	直営	延床面積	197.91 m <sup>2</sup>
目的外使用		建築面積	197.91 m <sup>2</sup>
		敷地面積	0.00 m <sup>2</sup>



施設概要	コミュニティホーム
設置目的	地域住民の連帯意識を高め、健康で文化的な地域社会の建設と、その発展を図る

設置根拠法令等 三原市コミュニティホーム設置及び管理条例

用途地域	指定なし	法定容積率	0 %	法定建蔽率	0 %						
用途地域以外の指定地域	砂防指定地	全棟数	1 棟	駐車台数	5 台						
環境配慮	自然エネルギー・太陽光	×	出入口	×	土地所有状況	市	災害予測	土砂災害警戒区域等	指定なし		
	屋上緑化・壁面緑化	×		廊下等		×		トイレ	○	高潮時の浸水深	指定なし
	設備(電気)	×		階段		—		多目的トイレ	×	洪水時の浸水深	指定なし
	設備(雨水・中水)	×		昇降機		—		冷暖房	×	津波時の浸水深	指定なし
	その他省エネ	×		便所		×		Wi-Fi	×	アスベストの使用	不明
分煙対策	指定なし	駐車場	×				開設年月日	昭和59年4月1日			

## 供給情報

区 分	単位	平成31年度	令和2年度	令和3年度
年間開館日数	日	365	330	287
1日当たり運営時間	時間	24.00	24.00	24.00
在籍者数	人			
利用者数	人	858	383	436
定員数	人			
蔵書冊数	冊			
貸出冊数	冊			
管理戸数	戸			
入居戸数	戸			
収容台数	台			
利用台数	台			
契約利用台数	台			
斎場利用件数	件			

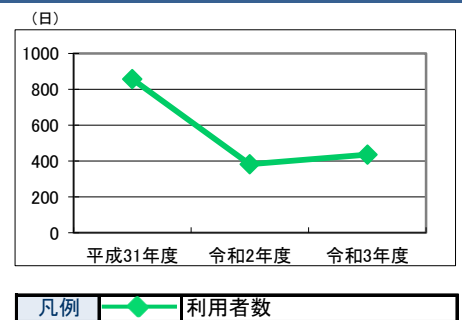

貸室稼働状況	単位	平成31年度		令和2年度		令和3年度	
		利用数	利用可能数	利用数	利用可能数	利用数	利用可能数
貸室① 集会室	コマ	41	365	36	330	29	287
貸室② 教養室	コマ	13	365	7	330	12	287
貸室③ 談話室	コマ	7	365	3	330	0	287
貸室④	コマ						11
貸室⑤	コマ						
貸室⑥	コマ						
貸室⑦	コマ						
貸室⑧	コマ						
貸室⑨	コマ						
貸室⑩	コマ						
貸室⑪	コマ						
貸室⑫	コマ						
貸室⑬	コマ						
貸室⑭	コマ						
貸室⑮	コマ						
貸室⑯	コマ						
貸室⑰	コマ						
貸室⑱	コマ						
貸室⑲	コマ						
貸室⑳	コマ						

備考

# 施設カルテ

データ基準日 令和4年4月1日

施設番号 1079 施設名 蔵宗コミュニティホーム

## 財務情報

### ●歳出

区	分	平成31年度	令和2年度	令和3年度		
歳出合計(ランニングコスト)		359	338	324		
内訳	人件費	60	60	60		
	需用費	消耗品費	38	14		
		燃料費	上下水道料			
			光熱水費	電気代		
				ガス代		
	役務費	保険料など	26	26	26	
	委託料	清掃・保守点検など	235	237	237	
	使用料及び賃借料	不動産借上料				
	維持補修費	修繕費, 原材料費	0	0	0	
	指定管理料	指定管理者が行う管理費用				
	その他経費		0	0	0	
(参考)事業費		0	0	0		

※人件費は運営人員数による理論値

### ●歳入

区	分	平成31年度	令和2年度	令和3年度
歳入合計		0	0	0
内訳	使用料及び手数料			
	目的外使用料			
	国県支出金			
	その他			

### ●施設類型内コストランキング(金額の高い順)

施設分類	市民文化系施設	総施設数	61	
区分	歳出合計(千円)	円/㎡		
平成31年度	359 第34位	1,814	第33位	
令和2年度	338 第36位	1,707	第34位	
令和3年度	324 第35位	1,635	第34位	

(千円) 【歳出の推移】 (円/㎡)

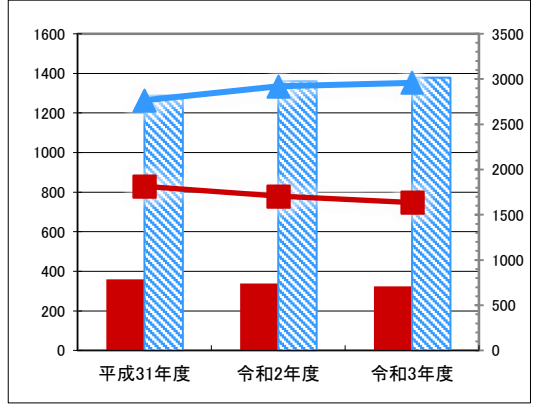

凡 当該施設 総額(千円) 延床面積当たり(円/㎡)  
例 類型平均 総額(千円) 延床面積当たり(円/㎡)

(千円) 【歳入の推移】 (円/㎡)

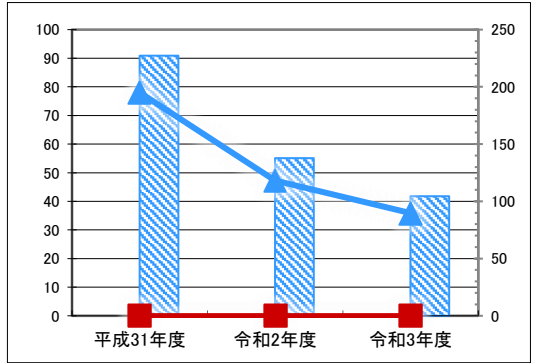

凡 当該施設 総額(千円) 延床面積当たり(円/㎡)  
例 類型平均 総額(千円) 延床面積当たり(円/㎡)

## 建物(棟)基本情報

棟番号	建物名称・用途	主体構造	建築年月日	法定耐用年数	残存年数	延床面積(㎡)	耐震			階数		再調達価額(円)
							区分	診断	改修	地上	地下	
1	蔵宗コミュニティホーム	木造	1984/04/01	22	-16	197.91	新耐震	未実施	不要	1	0	

## 施設メモ

# 施設カルテ

施設番号 1121

データ基準日 令和4年4月1日

## 施設基本情報

施設名	篠コミュニティホーム		
所在地(住所)	三原市大和町篠524-1		
部 課 名	経営企画部地域企画課		
FM大分類	市民文化系施設	FM中分類	集会施設
財産中分類	行政財産(公共用)	地 域	大和
財産小分類	その他の施設(公共用)	地 区	大和町篠
中学校区	大和中学校	小学校区	大和小学校
複合化状況	無	避難所指定状況	—
管理運営	直営	延床面積	149.00 m <sup>2</sup>
目的外使用		建築面積	149.00 m <sup>2</sup>
		敷地面積	729.54 m <sup>2</sup>



施設概要	コミュニティホーム
設置目的	地域住民の連帯意識を高め、健康で文化的な地域社会の建設と、その発展を図る

設置根拠法令等 三原市コミュニティホーム設置及び管理条例

用途地域	指定なし	法定容積率	0 %	法定建蔽率	0 %						
用途地域以外の指定地域	指定なし	全棟数	1 棟	駐車台数	5 台						
環境配慮	自然エネルギー・太陽光	×	出入口	×	土地所有状況	市	災害予測	土砂災害警戒区域等	特別警戒区域(急傾斜地)		
	屋上緑化・壁面緑化	×		廊下等		×		トイレ	○	高潮時の浸水深	指定なし
	設備(電気)	×		階段		—		多目的トイレ	×	洪水時の浸水深	指定なし
	設備(雨水・中水)	×		昇降機		—		冷暖房	×	津波時の浸水深	指定なし
	その他省エネ	×		便所		×		Wi-Fi	×	アスベストの使用	不明
	分煙対策	指定なし		駐車場		×		保有設備		開設年月日	昭和59年4月1日

## 供給情報

区 分	単位	平成31年度	令和2年度	令和3年度
年間開館日数	日	365	330	287
1日当たり運営時間	時間	24.00	24.00	24.00
在籍者数	人			
利用者数	人	967	648	440
定員数	人			
蔵書冊数	冊			
貸出冊数	冊			
管理戸数	戸			
入居戸数	戸			
収容台数	台			
利用台数	台			
契約利用台数	台			
斎場利用件数	件			

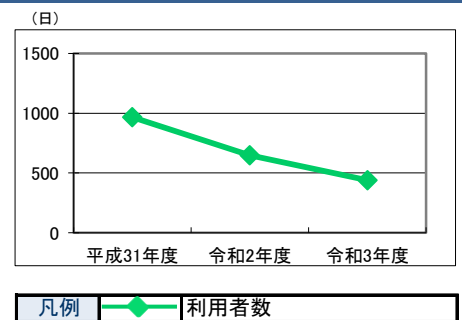

貸室稼働状況	単位	平成31年度		令和2年度		令和3年度	
		利用数	利用可能数	利用数	利用可能数	利用数	利用可能数
貸室① 集会室	コマ	60	365	45	330	40	287
貸室② 和室①	コマ	61	365	20	330	23	287
貸室③ 和室②	コマ	38	365	0	330	40	287
貸室④	コマ						
貸室⑤	コマ						
貸室⑥	コマ						
貸室⑦	コマ						
貸室⑧	コマ						
貸室⑨	コマ						
貸室⑩	コマ						
貸室⑪	コマ						
貸室⑫	コマ						
貸室⑬	コマ						
貸室⑭	コマ						
貸室⑮	コマ						
貸室⑯	コマ						
貸室⑰	コマ						
貸室⑱	コマ						
貸室⑳	コマ						

備考

施設カルテ

データ基準日 令和4年4月1日

施設番号 1121 施設名 篠コミュニティホーム

財務情報

Table with columns for '区' and '分' and years '平成31年度', '令和2年度', '令和3年度'. Rows include '歳出合計(ランニングコスト)', '人件費', '需用費' (consumables, fuel, utilities, insurance, etc.), '委託料', and 'その他経費'.

※人件費は運営人員数による理論値

Table for '歳入' (Revenue) with columns for '区', '分' and years '平成31年度', '令和2年度', '令和3年度'. Rows include '歳入合計', '使用料及び手数料', '目的外使用料', '国県支出金', and 'その他'.

施設類型内コストランキング(金額の高い順)

Ranking table with columns for '施設分類', '区分', '歳出合計(千円)', '総施設数', and '円/m2'. Rows show rankings for '平成31年度', '令和2年度', and '令和3年度'.

【歳出の推移】 (千円) (円/m2)

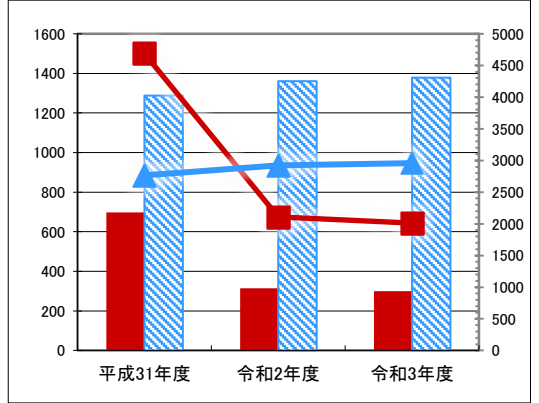

凡 当該施設 総額(千円) 延床面積当たり(円/m2)  
例 類型平均 総額(千円) 延床面積当たり(円/m2)

【歳入の推移】 (千円) (円/m2)

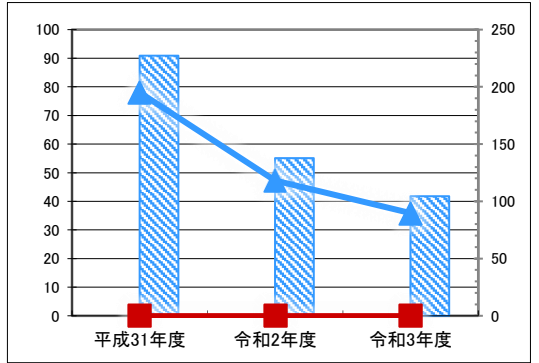

凡 当該施設 総額(千円) 延床面積当たり(円/m2)  
例 類型平均 総額(千円) 延床面積当たり(円/m2)

建物(棟)基本情報

Main building information table with columns for building number, name, construction, dates, seismicity, floors, and value adjustment.

施設メモ

# 施設カルテ

施設番号 1130

データ基準日 令和4年4月1日

## 施設基本情報

施設名	上徳良コミュニティホーム		
所在地(住所)	三原市大和町上徳良1528番地1		
部 課 名	経営企画部地域企画課		
FM大分類	市民文化系施設	FM中分類	集会施設
財産中分類	行政財産(公共用)	地 域	大和
財産小分類	その他の施設(公共用)	地 区	大和町上徳良
中学校区	大和中学校	小学校区	大和小学校
複合化状況	無	避難所指定状況	○
管理運営	直営	延床面積	298.53 m <sup>2</sup>
目的外使用		建築面積	298.53 m <sup>2</sup>
		敷地面積	14,450.20 m <sup>2</sup>



施設概要	コミュニティホーム
設置目的	地域住民の連帯意識を高め、健康で文化的な地域社会の建設と、その発展を図る

設置根拠法令等	三原市コミュニティホーム設置及び管理条例							
用途地域	指定なし	法定容積率	0 %	法定建蔽率	0 %			
用途地域以外の指定地域	指定なし	全棟数	1 棟	駐車台数	5 台			
環境配慮	自然エネルギー・太陽光	×	出入口	×	土地所有状況	市	災害土砂災害警戒区域等	指定なし
	屋上緑化・壁面緑化	×	廊下等	×	トイレ	○	高潮時の浸水深	指定なし
	設備(電気)	×	階段	×	多目的トイレ	×	洪水時の浸水深	指定なし
	設備(雨水・中水)	×	昇降機	×	冷暖房	×	津波時の浸水深	指定なし
	その他省エネ	×	便所	×	Wi-Fi	×	アスベストの使用	不明
分煙対策	指定なし	駐 車 場	×	保有設備		開設年月日	平成11年4月1日	

## 供給情報

区 分	単位	平成31年度	令和2年度	令和3年度
年間開館日数	日	365	330	287
1日当たり運営時間	時間	24.00	24.00	24.00
在籍者数	人			
利用者数	人	1,763	1,035	590
定員数	人			
蔵書冊数	冊			
貸出冊数	冊			
管理戸数	戸			
入居戸数	戸			
収容台数	台			
利用台数	台			
契約利用台数	台			
斎場利用件数	件			

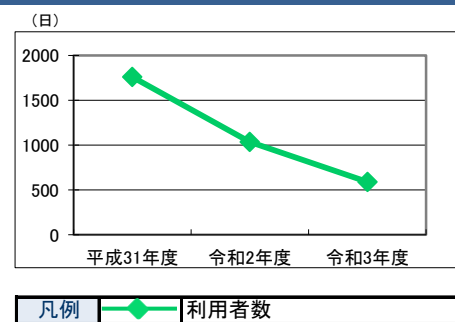

貸室稼働状況	単位	平成31年度		令和2年度		令和3年度	
		利用数	利用可能数	利用数	利用可能数	利用数	利用可能数
貸室① 集会室	コマ	150	365	107	330	67	287
貸室②	コマ						
貸室③	コマ						
貸室④	コマ						
貸室⑤	コマ						
貸室⑥	コマ						
貸室⑦	コマ						
貸室⑧	コマ						
貸室⑨	コマ						
貸室⑩	コマ						
貸室⑪	コマ						
貸室⑫	コマ						
貸室⑬	コマ						
貸室⑭	コマ						
貸室⑮	コマ						
貸室⑯	コマ						
貸室⑰	コマ						
貸室⑱	コマ						
貸室⑳	コマ						

備考

# 施設カルテ

データ基準日 令和4年4月1日

施設番号 1130 施設名 上徳良コミュニティホーム

## 財務情報

### ●歳出

区 分		平成31年度	令和2年度	令和3年度		
歳出合計(ランニングコスト)		388	655	381		
内 訳	人件費	60	60	60		
	需用費	消耗品費				
		燃料費				
		光熱水費	上下水道料			
			電気代			
		ガス代				
	役務費	保険料など	26	26	26	
	委託料	清掃・保守点検など	247	292	294	
	使用料及び賃借料	不動産借上料				
	維持補修費	修繕費, 原材料費	55	277	0	
指定管理料	指定管理者が行う管理費用					
その他経費		0	0	0		
(参考)事業費		0	0	0		

※人件費は運営人員数による理論値

【歳出の推移】 (千円) (円/m<sup>2</sup>)

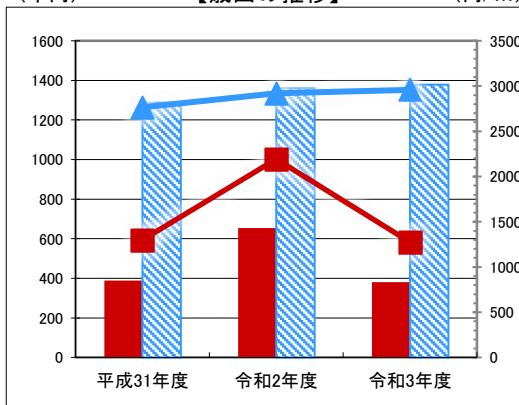

凡 当該施設 総額(千円) 延床面積当たり(円/m<sup>2</sup>)  
例 類型平均 総額(千円) 延床面積当たり(円/m<sup>2</sup>)

### ●歳入

区 分		平成31年度	令和2年度	令和3年度
歳入合計		0	0	0
内 訳	使用料及び手数料			
	目的外使用料			
	国県支出金			
	その他			

### ●施設類型内コストランキング(金額の高い順)

施設分類	市民文化系施設		総施設数	61
区 分	歳出合計(千円)		円/m <sup>2</sup>	
平成31年度	388	第30位	1,300	第37位
令和2年度	655	第27位	2,192	第30位
令和3年度	381	第32位	1,275	第39位

【歳入の推移】 (千円) (円/m<sup>2</sup>)

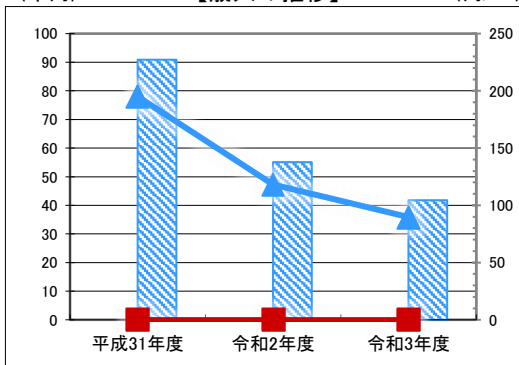

凡 当該施設 総額(千円) 延床面積当たり(円/m<sup>2</sup>)  
例 類型平均 総額(千円) 延床面積当たり(円/m<sup>2</sup>)

## 建物(棟)基本情報

棟番号	建物名称・用途	主体構造	建築年月日	法定耐用年数	残存年数	延床面積(m <sup>2</sup> )	耐震			階数		再調達価額(円)
							区分	診断	改修	地上	地下	
1	上徳良コミュニティホーム	木造	1999/04/01	22	-1	298.53	新耐震	未実施	不要	1	0	

## 施設メモ

# 施設カルテ

施設番号 1171

データ基準日 令和4年4月1日

## 施設基本情報

施設名	神田公民館		
所在地(住所)	三原市大和町下徳良106番地1		
部 課 名	教育委員会生涯学習課		
FM大分類	市民文化系施設	FM中分類	集会施設
財産中分類	行政財産(公共用)	地 域	大和
財産小分類	その他の施設(公共用)	地 区	大和町下徳良
中学校区	大和中学校	小学校区	大和小学校
複合化状況	無	避難所指定状況	○
管理運営	直営	延床面積	564.17 m <sup>2</sup>
目的外使用		建築面積	0.00 m <sup>2</sup>
		敷地面積	2,826.33 m <sup>2</sup>



施設概要	集会室, 会議室, 調理実習室, 和室
設置目的	住民の教養の向上, 健康の増進, 情操の純化を図り, 生活文化の振興, 社会福祉の増進に寄与する

設置根拠法令等	三原市公民館設置及び管理条例							
用途地域	指定なし	法定容積率	0 %	法定建蔽率	0 %			
用途地域以外の指定地域	指定なし	全棟数	1 棟	駐車台数	60 台			
環境配慮	自然エネルギー・太陽光	×	出入口	○	土地所有状況	市	災害土砂災害警戒区域等	指定なし
	屋上緑化・壁面緑化	×	廊下等	○	トイレ	○	高潮時の浸水深	指定なし
	設備(電気)	×	階段	×	多目的トイレ	○	洪水時の浸水深	指定なし
	設備(雨水・中水)	×	昇降機	×	冷暖房	○	津波時の浸水深	指定なし
	その他省エネ	×	便所	○	Wi-Fi	×	アスベストの使用	無
分煙対策	屋外喫煙	駐 車 場	○	保有設備		開設年月日	平成22年5月16日	

## 供給情報

区 分	単位	平成31年度	令和2年度	令和3年度
年間開館日数	日	358	322	322
1日当たり運営時間	時間	12.00	12.00	12.00
在籍者数	人			
利用者数	人	10,758	5,686	3,569
定員数	人			
蔵書冊数	冊			
貸出冊数	冊			
管理戸数	戸			
入居戸数	戸			
収容台数	台			
利用台数	台			
契約利用台数	台			
斎場利用件数	件			

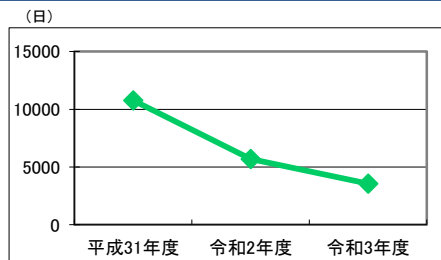

凡例 ◆ 利用者数

貸室稼働状況		利用数	利用可能数	利用数	利用可能数	利用数	利用可能数
貸室① 集会室	コマ	533	1,074	366	966	220	966
貸室② 和室	コマ	107	1,074	71	966	40	966
貸室③ 会議室	コマ	287	1,074	193	966	101	966
貸室④ 調理実習室	コマ	193	1,074	118	966	93	966
貸室⑤	コマ						
貸室⑥	コマ						
貸室⑦	コマ						
貸室⑧	コマ						
貸室⑨	コマ						
貸室⑩	コマ						
貸室⑪	コマ						
貸室⑫	コマ						
貸室⑬	コマ						
貸室⑭	コマ						
貸室⑮	コマ						
貸室⑯	コマ						
貸室⑰	コマ						
貸室⑱	コマ						
貸室⑳	コマ						

備考



施設カルテ

データ基準日 令和4年4月1日

施設番号 1171 施設名 神田公民館

財務情報

Table with 4 columns: 区分, 平成31年度, 令和2年度, 令和3年度. Rows include 歳出合計, 人件費, 需用費 (消耗品費, 燃料費, 光熱水費, 電気代, ガス代), 役務費, 委託料, etc.

※人件費は運営人員数による理論値

Table with 4 columns: 区分, 平成31年度, 令和2年度, 令和3年度. Rows include 歳入合計, 使用料及び手数料, 目的外使用料, 国県支出金, その他.

施設類型内コストランキング(金額の高い順)

Table with 4 columns: 施設分類, 区分, 歳出合計(千円), 総施設数. Shows ranking for 市民文化系施設.

【歳出の推移】 (千円) (円/㎡)

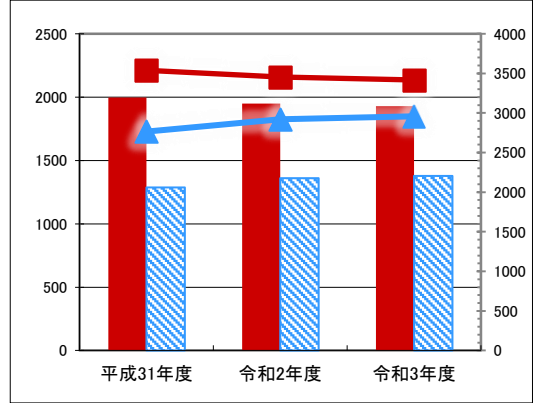

凡 当該施設 総額(千円) 延床面積当たり(円/㎡)  
例 類型平均 総額(千円) 延床面積当たり(円/㎡)

【歳入の推移】 (千円) (円/㎡)

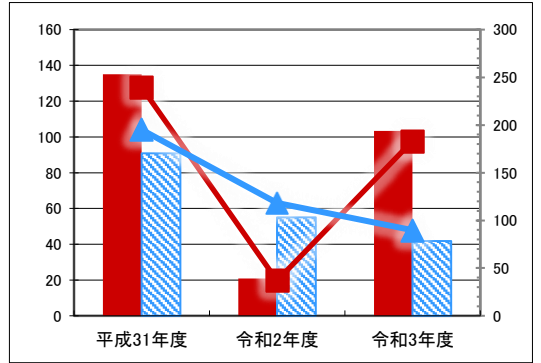

凡 当該施設 総額(千円) 延床面積当たり(円/㎡)  
例 類型平均 総額(千円) 延床面積当たり(円/㎡)

建物(棟)基本情報

Table with 11 columns: 棟番号, 建物名称・用途, 主体構造, 建築年月日, 法定耐用年数, 残存年数, 延床面積(m²), 耐震区分, 耐震診断, 耐震改修, 階数(地上/地下), 再調達価額(円).

施設メモ

# 施設カルテ

施設番号 1172

データ基準日 令和4年4月1日

## 施設基本情報

施設名	大草公民館		
所在地(住所)	三原市大和町大草9131番地2		
部 課 名	教育委員会生涯学習課		
FM大分類	市民文化系施設	FM中分類	集会施設
財産中分類	行政財産(公共用)	地 域	大和
財産小分類	その他の施設(公共用)	地 区	大和町大草
中学校区	大和中学校	小学校区	大和小学校
複合化状況	無	避難所指定状況	○
管理運営	直営	延床面積	630.73 m <sup>2</sup>
目的外使用	電柱	建築面積	0.00 m <sup>2</sup>
		敷地面積	5,127.74 m <sup>2</sup>



施設概要	集会室, 研修室, 調理実習室, 和室
設置目的	住民の教養の向上, 健康の増進, 情操の純化を図り, 生活文化の振興, 社会福祉の増進に寄与する

設置根拠法令等	三原市公民館設置及び管理条例							
用途地域	指定なし	法定容積率	0 %	法定建蔽率	0 %			
用途地域以外の指定地域	指定なし	全棟数	1 棟	駐車台数	106 台			
環境配慮	自然エネルギー・太陽光	×	出入口	○	土地所有状況	市	災害土砂災害警戒区域等	指定なし
	屋上緑化・壁面緑化	×	廊下等	○	トイレ	○	高潮時の浸水深	指定なし
	設備(電気)	×	階段	×	多目的トイレ	○	洪水時の浸水深	指定なし
	設備(雨水・中水)	×	昇降機	×	冷暖房	○	津波時の浸水深	指定なし
	その他省エネ	×	便所	○	Wi-Fi	×	アスベストの使用	不明
分煙対策	屋外喫煙	駐 車 場	○	保有設備		開設年月日	昭和62年3月28日	

## 供給情報

区 分	単位	平成31年度	令和2年度	令和3年度
年間開館日数	日	358	322	322
1日当たり運営時間	時間	12.00	12.00	12.00
在籍者数	人			
利用者数	人	5,353	5,659	4,710
定員数	人			
蔵書冊数	冊			
貸出冊数	冊			
管理戸数	戸			
入居戸数	戸			
収容台数	台			
利用台数	台			
契約利用台数	台			
斎場利用件数	件			

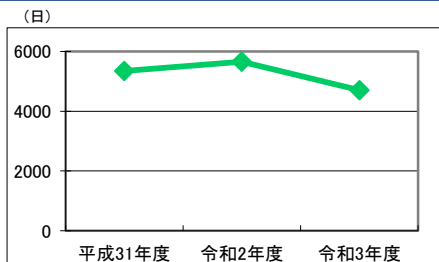

凡例 ◆ 利用者数

貸室稼働状況		利用数	利用可能数	利用数	利用可能数	利用数	利用可能数
貸室① 集会室	コマ	300	1,074	317	966	265	966
貸室② 調理実習室	コマ	215	1,074	123	966	124	966
貸室③ 和室	コマ	85	1,074	83	966	17	966
貸室④ 研修室	コマ	100	1,074	71	966	61	966
貸室⑤	コマ						
貸室⑥	コマ						
貸室⑦	コマ						
貸室⑧	コマ						
貸室⑨	コマ						
貸室⑩	コマ						
貸室⑪	コマ						
貸室⑫	コマ						
貸室⑬	コマ						
貸室⑭	コマ						
貸室⑮	コマ						
貸室⑯	コマ						
貸室⑰	コマ						
貸室⑱	コマ						
貸室⑳	コマ						

備考

施設カルテ

データ基準日 令和4年4月1日

施設番号 1172 施設名 大草公民館

財務情報

●歳出 (千円)

区分	平成31年度	令和2年度	令和3年度
歳出合計(ランニングコスト)	2,781	3,620	3,543
内訳	人件費		
	需用品費		
	燃料費		
	光熱水費		
	電気代		
	ガス代		
	役務費		
	保険料など		
	委託料		
	清掃・保守点検など		
使用料及び賃借料			
不動産借上料			
維持補修費			
修繕費, 原材料費			
指定管理料			
指定管理者が行う管理費用			
その他経費			
事業費			
参考事業費			

※人件費は運営人員数による理論値

●歳入 (千円)

区分	平成31年度	令和2年度	令和3年度
歳入合計	95	10	87
内訳	使用料及び手数料		
	目的外使用料		
	国県支出金		
	その他		

●施設類型内コストランキング(金額の高い順)

施設分類	市民文化系施設		総施設数	
区分	歳出合計(千円)		円/㎡	
平成31年度	2,781	第7位	4,408	第12位
令和2年度	3,620	第4位	5,740	第4位
令和3年度	3,543	第7位	5,618	第7位

建物(棟)基本情報

棟番号	建物名称・用途	主体構造	建築年月日	法定耐用年数	残存年数	延床面積(㎡)	耐震			階数		再調達価額(円)
							区分	診断	改修	地上	地下	
1	大草公民館	鉄筋C造	1987/03/28	50	15	630.73	新耐震	未実施	不要	1	0	

施設メモ

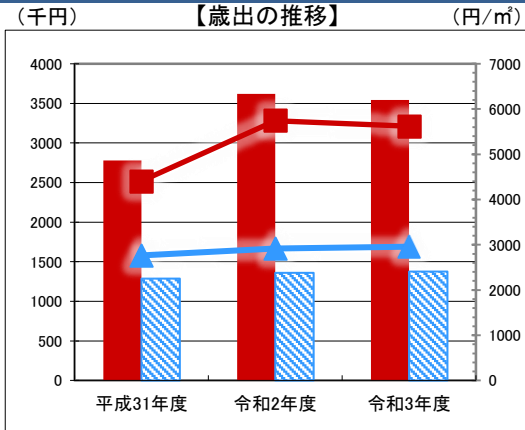

凡 当該施設 総額(千円) 延床面積当たり(円/㎡)  
 例 類型平均 総額(千円) 延床面積当たり(円/㎡)

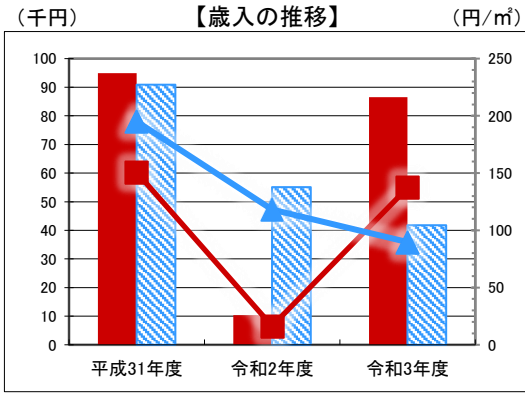

凡 当該施設 総額(千円) 延床面積当たり(円/㎡)  
 例 類型平均 総額(千円) 延床面積当たり(円/㎡)

# 施設カルテ

施設番号 1173

データ基準日 令和4年4月1日

## 施設基本情報

施設名	和木公民館		
所在地(住所)	三原市大和町和木1531番地6		
部 課 名	教育委員会生涯学習課		
FM大分類	市民文化系施設	FM中分類	集会施設
財産中分類	行政財産(公共用)	地 域	大和
財産小分類	その他の施設(公共用)	地 区	大和町和木
中学校区	大和中学校	小学校区	大和小学校
複合化状況	無	避難所指定状況	○
管理運営	直営	延床面積	412.46 m <sup>2</sup>
目的外使用		建築面積	0.00 m <sup>2</sup>
		敷地面積	1,845.35 m <sup>2</sup>



施設概要	会議室, 研修室, 調理実習室, 和室
設置目的	住民の教養の向上, 健康の増進, 情操の純化を図り, 生活文化の振興, 社会福祉の増進に寄与する

設置根拠法令等	三原市公民館設置及び管理条例							
用途地域	指定なし	法定容積率	0 %	法定建蔽率	0 %			
用途地域以外の指定地域	指定なし	全棟数	1 棟	駐車台数	16 台			
環境配慮	自然エネルギー・太陽光	×	出入口	○	土地所有状況	市	災害土砂災害警戒区域等	指定なし
	屋上緑化・壁面緑化	×	廊下等	○	トイレ	○	高潮時の浸水深	指定なし
	設備(電気)	×	階段	○	多目的トイレ	○	洪水時の浸水深	指定なし
	設備(雨水・中水)	×	昇降機	×	冷暖房	○	津波時の浸水深	指定なし
	その他省エネ	×	便所	○	Wi-Fi	×	アスベストの使用	無
分煙対策	屋外喫煙	駐 車 場	○	保有設備		開設年月日	平成8年4月1日	

## 供給情報

区 分	単位	平成31年度	令和2年度	令和3年度
年間開館日数	日	358	322	322
1日当たり運営時間	時間	12.00	12.00	12.00
在籍者数	人			
利用者数	人	4,203	2,408	1,736
定員数	人			
蔵書冊数	冊			
貸出冊数	冊			
管理戸数	戸			
入居戸数	戸			
収容台数	台			
利用台数	台			
契約利用台数	台			
斎場利用件数	件			

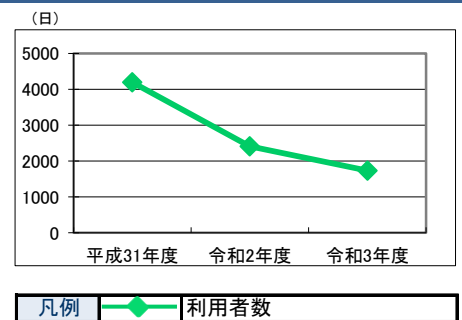

貸室稼働状況		利用数	利用可能数	利用数	利用可能数	利用数	利用可能数
貸室① 会議室	コマ	286	1,074	152	966	143	966
貸室② 研修室	コマ	48	1,074	33	966	30	966
貸室③ 和室	コマ	51	1,074	38	966	20	966
貸室④ 調理実習室	コマ	22	1,074	1	966	0	966
貸室⑤	コマ						
貸室⑥	コマ						
貸室⑦	コマ						
貸室⑧	コマ						
貸室⑨	コマ						
貸室⑩	コマ						
貸室⑪	コマ						
貸室⑫	コマ						
貸室⑬	コマ						
貸室⑭	コマ						
貸室⑮	コマ						
貸室⑯	コマ						
貸室⑰	コマ						
貸室⑱	コマ						
貸室⑳	コマ						

備考

# 施設カルテ

データ基準日 令和4年4月1日

施設番号 1173      施設名 和木公民館

## 財務情報

区 分		平成31年度	令和2年度	令和3年度	
<b>●歳出</b> (千円)					
歳出合計(ランニングコスト)		1,953	2,103	1,741	
内 訳	人件費	300	240	240	
	需用費	消耗品費	49	23	12
		燃料費	24	22	22
		上下水道料	232	235	233
		光熱水費	243	243	243
		電気代			0
	ガス代			0	
	役務費	保険料など	86	86	86
	委託料	清掃・保守点検など	595	605	603
使用料及び賃借料	不動産借上料			0	
訳	維持補修費	修繕費, 原材料費	39	649	209
	指定管理料	指定管理者が行う管理費用			
	その他経費		385	0	93
	(参考)事業費		4,521	5,281	5,277

※人件費は運営人員数による理論値

【歳出の推移】 (千円) (円/m<sup>2</sup>)

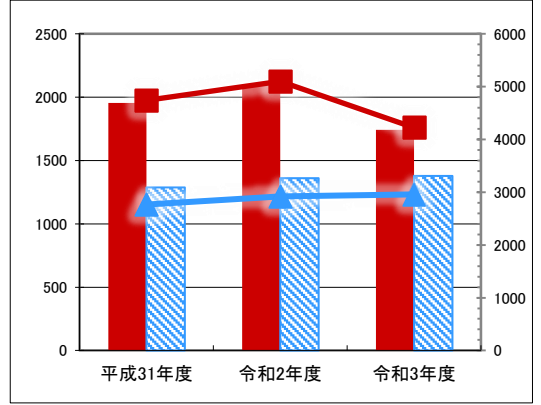

凡 当該施設 総額(千円) 延床面積当たり(円/m<sup>2</sup>)  
例 類型平均 総額(千円) 延床面積当たり(円/m<sup>2</sup>)

区 分		平成31年度	令和2年度	令和3年度
<b>●歳入</b> (千円)				
歳入合計		124	14	95
内 訳	使用料及び手数料	1	0	0
	目的外使用料	3		
	国県支出金			
	その他	121	14	95

【歳入の推移】 (千円) (円/m<sup>2</sup>)

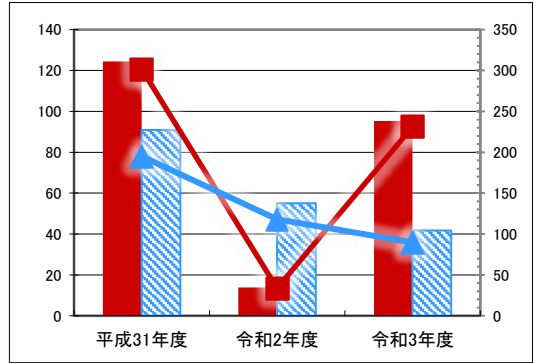

凡 当該施設 総額(千円) 延床面積当たり(円/m<sup>2</sup>)  
例 類型平均 総額(千円) 延床面積当たり(円/m<sup>2</sup>)

## ●施設類型内コストランキング(金額の高い順)

施設分類	市民文化系施設		総施設数	61
区 分	歳出合計(千円)		円/m <sup>2</sup>	
平成31年度	1,953	第16位	4,736	第9位
令和2年度	2,103	第15位	5,099	第7位
令和3年度	1,741	第15位	4,221	第11位

## 建物(棟)基本情報

棟番号	建物名称・用途	主体構造	建築年月日	法定耐用年数	残存年数	延床面積(m <sup>2</sup> )	耐震			階数		再調達価額(円)
							区分	診断	改修	地上	地下	
1	和木公民館	鉄筋C造	1996/04/01	50	24	412.46	新耐震	未実施	不要	2	0	

## 施設メモ

# 施設カルテ

施設番号 1174

データ基準日 令和4年4月1日

## 施設基本情報

施設名	榎梨公民館		
所在地(住所)	三原市大和町椋梨1004番地		
部 課 名	教育委員会生涯学習課		
FM大分類	市民文化系施設	FM中分類	集会施設
財産中分類	行政財産(公共用)	地 域	大和
財産小分類	その他の施設(公共用)	地 区	大和町椋梨
中学校区	大和中学校	小学校区	大和小学校
複合化状況	無	避難所指定状況	○
管理運営	直営	延床面積	478.08 m <sup>2</sup>
目的外使用		建築面積	0.00 m <sup>2</sup>
		敷地面積	3,973.67 m <sup>2</sup>



施設概要	集会室, 研修室, 調理実習室, 和室
設置目的	住民の教養の向上, 健康の増進, 情操の純化を図り, 生活文化の振興, 社会福祉の増進に寄与する

設置根拠法令等	三原市公民館設置及び管理条例							
用途地域	指定なし	法定容積率	0 %	法定建蔽率	0 %			
用途地域以外の指定地域	指定なし	全棟数	1 棟	駐車台数	45 台			
環境配慮	自然エネルギー・太陽光	×	出入口	○	土地所有状況	市	災害土砂災害警戒区域等	警戒区域(土石流)
	屋上緑化・壁面緑化	×	廊下等	○	トイレ	○	高潮時の浸水深	指定なし
	設備(電気)	×	階段	×	多目的トイレ	○	洪水時の浸水深	指定なし
	設備(雨水・中水)	×	昇降機	×	冷暖房	○	津波時の浸水深	指定なし
	その他省エネ	×	便所	○	Wi-Fi	×	アスベストの使用	無
分煙対策	屋外喫煙	駐 車 場	○	保有設備		開設年月日	平成16年3月30日	

## 供給情報

区 分	単位	平成31年度	令和2年度	令和3年度
年間開館日数	日	358	322	322
1日当たり運営時間	時間	12.00	12.00	12.00
在籍者数	人			
利用者数	人	5,073	2,028	2,066
定員数	人			
蔵書冊数	冊			
貸出冊数	冊			
管理戸数	戸			
入居戸数	戸			
収容台数	台			
利用台数	台			
契約利用台数	台			
斎場利用件数	件			

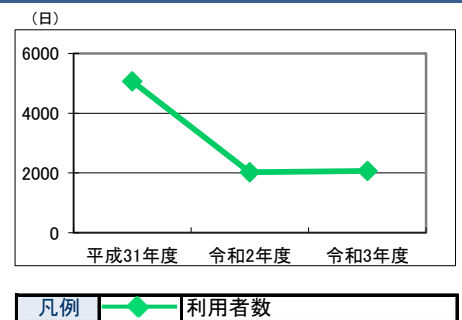

貸室稼働状況		利用数	利用可能数	利用数	利用可能数	利用数	利用可能数
貸室① 集会室	コマ	205	1,074	38	966	115	966
貸室② 和室	コマ	43	1,074	73	966	23	966
貸室③ 研修室	コマ	168	1,074	70	966	40	966
貸室④ 調理実習室	コマ	29	1,074	19	966	15	966
貸室⑤	コマ						
貸室⑥	コマ						
貸室⑦	コマ						
貸室⑧	コマ						
貸室⑨	コマ						
貸室⑩	コマ						
貸室⑪	コマ						
貸室⑫	コマ						
貸室⑬	コマ						
貸室⑭	コマ						
貸室⑮	コマ						
貸室⑯	コマ						
貸室⑰	コマ						
貸室⑱	コマ						
貸室⑳	コマ						

備考

# 施設カルテ

データ基準日 令和4年4月1日

施設番号 1174 施設名 榎梨公民館

## 財務情報

歳出		(千円)				
区	分	平成31年度	令和2年度	令和3年度		
歳出合計(ランニングコスト)		2,484	2,236	2,553		
内	人件費	300	240	240		
	需用費	消耗品費	35	84	27	
		燃料費	21	24	22	
		光熱水費	上下水道料	36	36	35
			電気代	681	648	728
			ガス代			0
	役務費	保険料など	88	88	88	
	委託料	清掃・保守点検など	1,103	1,117	1,117	
	使用料及び賃借料	不動産借上料			0	
	維持補修費	修繕費, 原材料費	219	0	202	
指定管理料	指定管理者が行う管理費用					
訳	その他経費	0	0	93		
	(参考)事業費	4,429	5,146	5,496		

※人件費は運営人員数による理論値

【歳出の推移】 (千円) (円/㎡)

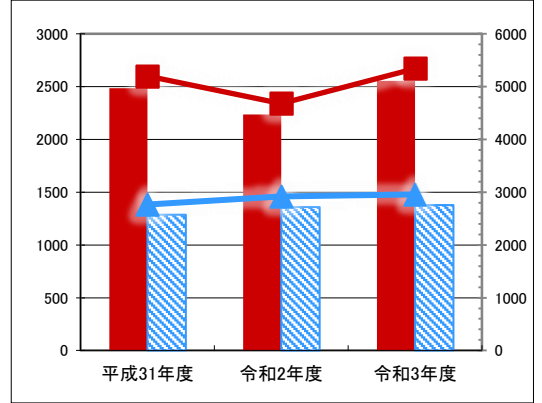

凡 当該施設 総額(千円) 延床面積当たり(円/㎡)  
例 類型平均 総額(千円) 延床面積当たり(円/㎡)

歳入		(千円)		
区	分	平成31年度	令和2年度	令和3年度
歳入合計		110	13	89
内	使用料及び手数料	1	0	
	目的外使用料	5		
	国県支出金			
	その他	105	13	89

【歳入の推移】 (千円) (円/㎡)

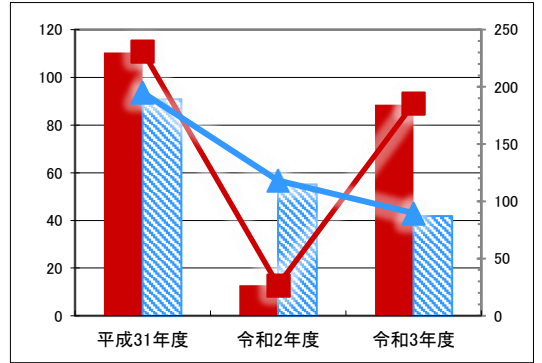

凡 当該施設 総額(千円) 延床面積当たり(円/㎡)  
例 類型平均 総額(千円) 延床面積当たり(円/㎡)

## 施設類型内コストランキング(金額の高い順)

施設分類	市民文化系施設	総施設数	61
区分	歳出合計(千円)	円/㎡	
平成31年度	2,484 第10位	5,196 第5位	
令和2年度	2,236 第13位	4,678 第10位	
令和3年度	2,553 第11位	5,340 第8位	

## 建物(棟)基本情報

棟番号	建物名称・用途	主体構造	建築年月日	法定耐用年数	残存年数	延床面積(m <sup>2</sup> )	耐震			階数		再調達価額(円)
							区分	診断	改修	地上	地下	
1	榎梨公民館	鉄筋C造	2004/03/30	50	32	478.00	新耐震	未実施	不要	1	0	

## 施設メモ

# 施設カルテ

施設番号 1354

データ基準日 令和4年4月1日

## 施設基本情報

施設名	筋原コミュニティホーム		
所在地(住所)	三原市久井町筋原746-2		
部 課 名	経営企画部地域企画課		
FM大分類	市民文化系施設	FM中分類	集会施設
財産中分類	行政財産(公共用)	地 域	久井
財産小分類	その他の施設(公共用)	地 区	久井町筋原
中学校区	久井中学校	小学校区	久井小学校
複合化状況	無	避難所指定状況	○
管理運営	直営	延床面積	120.90 m <sup>2</sup>
目的外使用		建築面積	120.90 m <sup>2</sup>
		敷地面積	0.00 m <sup>2</sup>



施設概要	コミュニティホーム
設置目的	地域住民の連帯意識を高め、健康で文化的な地域社会の建設と、その発展を図る

設置根拠法令等	三原市コミュニティホーム設置及び管理条例								
用途地域	指定なし	法定容積率	0 %	法定建蔽率	0 %				
用途地域以外の指定地域	指定なし	全棟数	1 棟	駐車台数	5 台				
環境配慮	自然エネルギー・太陽光	×	出入口	×	土地所有状況	市	災害	土砂災害警戒区域等	警戒区域(土石流)
	屋上緑化・壁面緑化	×	廊下等	×	トイレ	○	害	高潮時の浸水深	指定なし
	設備(電気)	×	階段	×	多目的トイレ	×	予	洪水時の浸水深	指定なし
	設備(雨水・中水)	×	昇降機	×	冷暖房	○	測	津波時の浸水深	指定なし
	その他省エネ	×	便所	×	Wi-Fi	×	ア	スベストの使用	不明
分煙対策	指定なし	駐 車 場	×				開設年月日	昭和57年4月1日	

## 供給情報

区 分	単位	平成31年度	令和2年度	令和3年度
年間開館日数	日	365	330	287
1日当たり運営時間	時間	24.00	24.00	24.00
在籍者数	人			
利用者数	人	1,388	960	853
定員数	人			
蔵書冊数	冊			
貸出冊数	冊			
管理戸数	戸			
入居戸数	戸			
収容台数	台			
利用台数	台			
契約利用台数	台			
斎場利用件数	件			

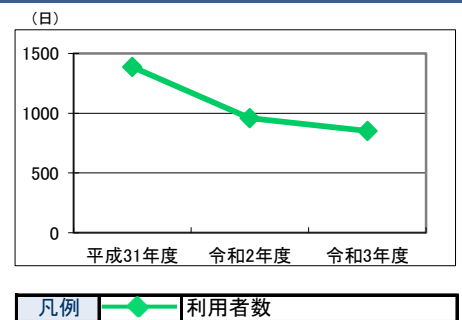

貸室稼働状況	貸室	平成31年度		令和2年度		令和3年度	
		利用数	利用可能数	利用数	利用可能数	利用数	利用可能数
貸室①	集会室	106	365	115	330	63	287
貸室②	調理室	27	365	9	330	0	287
貸室③	会議室	6	365	115	330	80	287
貸室④	貸室						
貸室⑤	貸室						
貸室⑥	貸室						
貸室⑦	貸室						
貸室⑧	貸室						
貸室⑨	貸室						
貸室⑩	貸室						
貸室⑪	貸室						
貸室⑫	貸室						
貸室⑬	貸室						
貸室⑭	貸室						
貸室⑮	貸室						
貸室⑯	貸室						
貸室⑰	貸室						
貸室⑱	貸室						
貸室⑳	貸室						

備考



# 施設カルテ

データ基準日 令和4年4月1日

施設番号 1354 施設名 筋原コミュニティホーム

## 財務情報

区		分	平成31年度	令和2年度	令和3年度	
歳出合計(ランニングコスト)			651	310	310	
内訳	人件費		60	60	60	
	需用費	消耗品費				
		燃料費				
		光熱水費	上下水道料			
			電気代			
	ガス代					
	役務費	保険料など	26	26	26	
	委託料	清掃・保守点検など	222	224	224	
	使用料及び賃借料	不動産借上料				
	維持補修費	修繕費, 原材料費	343	0	0	
指定管理料	指定管理者が行う管理費用					
その他経費						
(参考)事業費						

※人件費は運営人員数による理論値

区		分	平成31年度	令和2年度	令和3年度
歳入合計			0	0	0
内訳	使用料及び手数料				
	目的外使用料				
	国県支出金				
	その他				

## 施設類型内コストランキング(金額の高い順)

施設分類	市民文化系施設		総施設数	61
区分	歳出合計(千円)		円/㎡	
平成31年度	651	第26位	5,389	第4位
令和2年度	310	第42位	2,567	第25位
令和3年度	310	第37位	2,567	第20位

【歳出の推移】

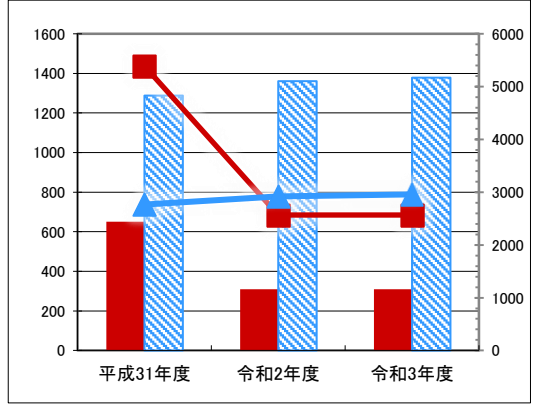

凡 当該施設 総額(千円) 延床面積当たり(円/㎡)  
例 類型平均 総額(千円) 延床面積当たり(円/㎡)

【歳入の推移】

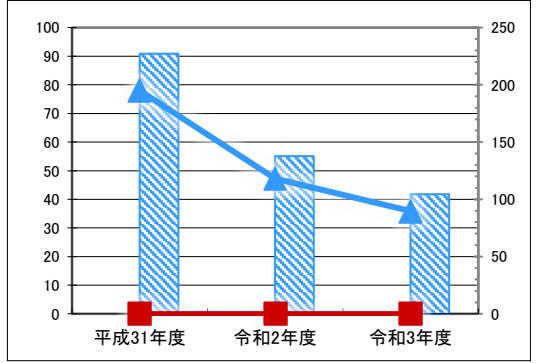

凡 当該施設 総額(千円) 延床面積当たり(円/㎡)  
例 類型平均 総額(千円) 延床面積当たり(円/㎡)

## 建物(棟)基本情報

棟番号	建物名称・用途	主体構造	建築年月日	法定耐用年数	残存年数	延床面積(㎡)	耐震			階数		再調達価額(円)
							区分	診断	改修	地上	地下	
1	筋原コミュニティホーム	木造	1982/04/01	22	-18	120.90	新耐震	未実施	不要	1	0	

## 施設メモ

# 施設カルテ

施設番号 1355

データ基準日 令和4年4月1日

## 施設基本情報

施設名	久井の市コミュニティホーム		
所在地(住所)	三原市久井町江木98-5		
部 課 名	経営企画部地域企画課		
FM大分類	市民文化系施設	FM中分類	集会施設
財産中分類	行政財産(公共用)	地 域	久井
財産小分類	その他の施設(公共用)	地 区	久井町江木
中学校区	久井中学校	小学校区	久井小学校
複合化状況	無	避難所指定状況	○
管理運営	直営	延床面積	448.69 m <sup>2</sup>
目的外使用		建築面積	448.69 m <sup>2</sup>
		敷地面積	0.00 m <sup>2</sup>



施設概要	コミュニティホーム
設置目的	地域住民の連帯意識を高め、健康で文化的な地域社会の建設と、その発展を図る

設置根拠法令等 三原市コミュニティホーム設置及び管理条例

用途地域	指定なし	法定容積率	0 %	法定建蔽率	0 %					
用途地域以外の指定地域	指定なし	全棟数	1 棟	駐車台数	5 台					
環境配慮	自然エネルギー・太陽光	×	出入口	土地所有状況	市	災害予測	土砂災害警戒区域等	指定なし		
	屋上緑化・壁面緑化	×		廊下等	×		トイレ	○	高潮時の浸水深	指定なし
	設備(電気)	×		階 段	×		多目的トイレ	×	洪水時の浸水深	指定なし
	設備(雨水・中水)	×		昇降機	×		冷暖房	○	津波時の浸水深	指定なし
	その他省エネ	×		便所	×		Wi-Fi	×	アスベストの使用	不明
分煙対策	指定なし	駐 車 場	×	保有設備		開設年月日	平成33年4月1日			

## 供給情報

区 分	単位	平成31年度	令和2年度	令和3年度
年間開館日数	日	365	330	287
1日当たり運営時間	時間	24.00	24.00	24.00
在籍者数	人			
利用者数	人	1,971	1,852	944
定員数	人			
蔵書冊数	冊			
貸出冊数	冊			
管理戸数	戸			
入居戸数	戸			
収容台数	台			
利用台数	台			
契約利用台数	台			
斎場利用件数	件			

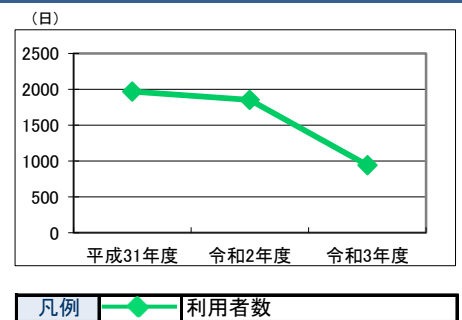

貸室稼働状況	貸室	平成31年度		令和2年度		令和3年度	
		利用数	利用可能数	利用数	利用可能数	利用数	利用可能数
貸室①	研修室	151	365	60	330	33	287
貸室②	集会室	43	365	95	330	51	287
貸室③	和室	7	365	3	330	5	287
貸室④	調理室	6	365	3	330	0	0
貸室⑤							
貸室⑥							
貸室⑦							
貸室⑧							
貸室⑨							
貸室⑩							
貸室⑪							
貸室⑫							
貸室⑬							
貸室⑭							
貸室⑮							
貸室⑯							
貸室⑰							
貸室⑱							
貸室⑳							

備考

# 施設カルテ

データ基準日 令和4年4月1日

施設番号 1355 施設名 久井の市コミュニティホーム

## 財務情報

### ●歳出 (千円)

区 分		平成31年度	令和2年度	令和3年度		
歳出合計(ランニングコスト)						
内訳	人件費	60	60	60		
	需用費	消耗品費				
		燃料費				
		光熱水費	上下水道料			
			電気代			
			ガス代			
	役務費	保険料など	26	26	26	
	委託料	清掃・保守点検など	304	349	352	
	使用料及び賃借料	不動産借上料				
維持補修費	修繕費, 原材料費	23	360	6		
指定管理料	指定管理者が行う管理費用					
その他経費		0	0	0		
(参考)事業費						
		0	0	0		

※人件費は運営人員数による理論値

### ●歳入 (千円)

区 分		平成31年度	令和2年度	令和3年度
歳入合計				
	使用料及び手数料	0	0	0
内訳	目的外使用料			
	国県支出金			
	その他			

### ●施設類型内コストランキング(金額の高い順)

施設分類	市民文化系施設	総施設数	61
区 分	歳出合計(千円)	円/㎡	
平成31年度	414 第28位	922 第42位	
令和2年度	796 第22位	1,773 第33位	
令和3年度	444 第26位	990 第42位	

### 【歳出の推移】 (千円) (円/㎡)

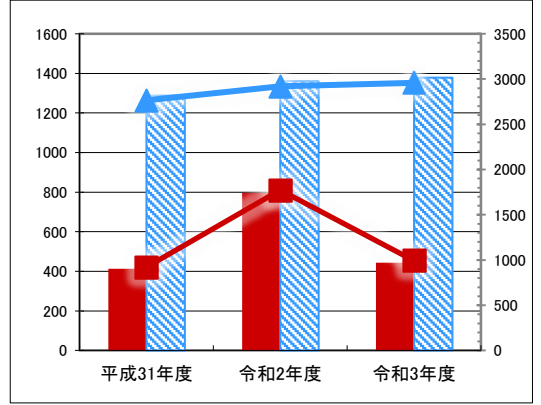

凡	当該施設	総額(千円)	延床面積当たり(円/㎡)
例	類型平均	総額(千円)	延床面積当たり(円/㎡)

### 【歳入の推移】 (千円) (円/㎡)

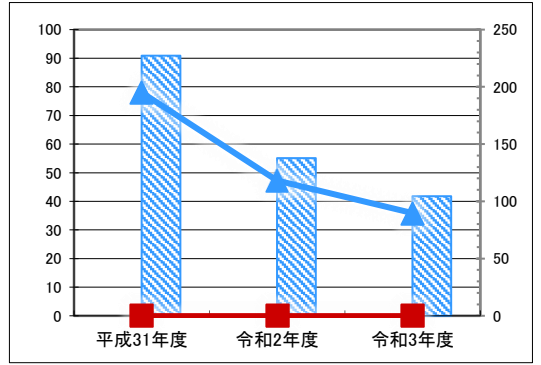

凡	当該施設	総額(千円)	延床面積当たり(円/㎡)
例	類型平均	総額(千円)	延床面積当たり(円/㎡)

## 建物(棟)基本情報

棟番号	建物名称・用途	主体構造	建築年月日	法定耐用年数	残存年数	延床面積(m <sup>2</sup> )	耐震			階数		再調達価額(円)
							区分	診断	改修	地上	地下	
1	久井の市コミュニティホーム	鉄骨造	1991/04/01	34	3	448.69	新耐震	未実施	不要	2	0	

## 施設メモ

# 施設カルテ

施設番号 1356

データ基準日 令和4年4月1日

## 施設基本情報

施設名	下津コミュニティホーム		
所在地(住所)	三原市久井町下津2326-6		
部 課 名	経営企画部地域企画課		
FM大分類	市民文化系施設	FM中分類	集会施設
財産中分類	行政財産(公共用)	地 域	久井
財産小分類	その他の施設(公共用)	地 区	久井町下津
中学校区	久井中学校	小学校区	久井小学校
複合化状況	無	避難所指定状況	○
管理運営	直営	延床面積	273.60 m <sup>2</sup>
目的外使用		建築面積	273.60 m <sup>2</sup>
		敷地面積	0.00 m <sup>2</sup>



施設概要	コミュニティホーム
設置目的	地域住民の連帯意識を高め、健康で文化的な地域社会の建設と、その発展を図る

設置根拠法令等 三原市コミュニティホーム設置及び管理条例

用途地域	指定なし	法定容積率	0 %	法定建蔽率	0 %						
用途地域以外の指定地域	指定なし	全棟数	1 棟	駐車台数	5 台						
環境配慮	自然エネルギー・太陽光	×	出入口	×	土地所有状況	市	災害	土砂災害警戒区域等	指定なし		
	屋上緑化・壁面緑化	×		廊下等		×		トイレ	○	高潮時の浸水深	指定なし
	設備(電気)	×		階段		×		多目的トイレ	×	洪水時の浸水深	指定なし
	設備(雨水・中水)	×		昇降機		×		冷暖房	○	津波時の浸水深	指定なし
	その他省エネ	×		便所		×		Wi-Fi	×	アスベストの使用	不明
	分煙対策	指定なし		駐 車 場		×				開設年月日	昭和59年4月1日

## 供給情報

区 分	単位	平成31年度	令和2年度	令和3年度
年間開館日数	日	365	330	287
1日当たり運営時間	時間	24.00	24.00	24.00
在籍者数	人			
利用者数	人	2,624	811	1,372
定員数	人			
蔵書冊数	冊			
貸出冊数	冊			
管理戸数	戸			
入居戸数	戸			
収容台数	台			
利用台数	台			
契約利用台数	台			
斎場利用件数	件			

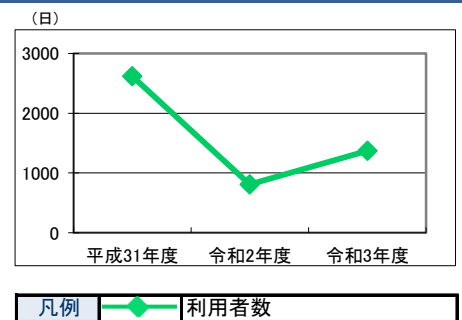

貸室稼働状況	貸室	平成31年度		令和2年度		令和3年度	
		利用数	利用可能数	利用数	利用可能数	利用数	利用可能数
貸室①	集会室	167	365	33	330	28	287
貸室②				36	330	24	287
貸室③							
貸室④							
貸室⑤							
貸室⑥							
貸室⑦							
貸室⑧							
貸室⑨							
貸室⑩							
貸室⑪							
貸室⑫							
貸室⑬							
貸室⑭							
貸室⑮							
貸室⑯							
貸室⑰							
貸室⑱							
貸室⑲							
貸室⑳							

備考

# 施設カルテ

データ基準日 令和4年4月1日

施設番号 1356 施設名 下津コミュニティホーム

## 財務情報

### ●歳出 (千円)

区 分		平成31年度	令和2年度	令和3年度		
歳出合計(ランニングコスト)		261	384	308		
内 訳	人件費	60	60	60		
	需用費	消耗品費				
		燃料費				
		光熱水費	上下水道料			
			電気代			
			ガス代			
	役務費	保険料など	26	26	26	
	委託料	清掃・保守点検など	175	219	221	
	使用料及び賃借料	不動産借上料				
	維持補修費	修繕費, 原材料費	0	79	0	
	指定管理料	指定管理者が行う管理費用				
その他経費		0	0	0		
(参考)事業費		0	0	0		

※人件費は運営人員数による理論値

### 【歳出の推移】 (千円) (円/㎡)

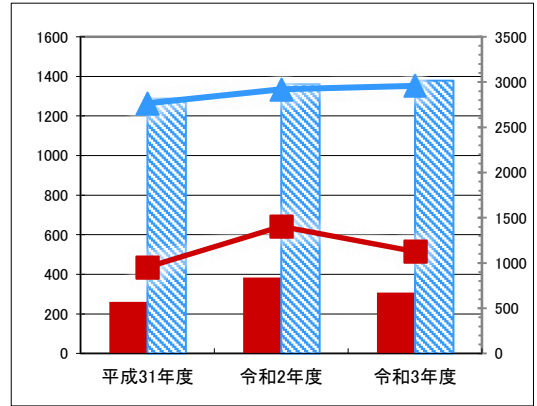

凡 当該施設 総額(千円) 延床面積当たり(円/㎡)  
例 類型平均 総額(千円) 延床面積当たり(円/㎡)

### ●歳入 (千円)

区 分		平成31年度	令和2年度	令和3年度
歳入合計		0	0	2
内 訳	使用料及び手数料			
	目的外使用料			2
	国県支出金			
	その他			

### 【歳入の推移】 (千円) (円/㎡)

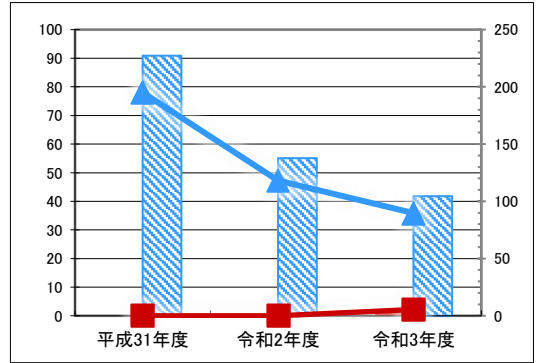

凡 当該施設 総額(千円) 延床面積当たり(円/㎡)  
例 類型平均 総額(千円) 延床面積当たり(円/㎡)

### ●施設類型内コストランキング(金額の高い順)

施設分類	市民文化系施設		総施設数	61
区 分	歳出合計(千円)	円/㎡		
平成31年度	261	第42位	955	第41位
令和2年度	384	第33位	1,404	第40位
令和3年度	308	第38位	1,125	第40位

## 建物(棟)基本情報

棟番号	建物名称・用途	主体構造	建築年月日	法定耐用年数	残存年数	延床面積(㎡)	耐震			階数		再調達価額(円)
							区分	診断	改修	地上	地下	
1	下津コミュニティホーム	鉄筋C造	1984/04/01	47	9	273.60	新耐震	未実施	不要	1	0	

## 施設メモ

# 施設カルテ

施設番号 1383

データ基準日 令和4年4月1日

## 施設基本情報

施設名	久井集会所		
所在地(住所)	三原市久井町和草615番地1		
部 課 名	生活環境部人権推進課		
FM大分類	市民文化系施設	FM中分類	集会施設
財産中分類	行政財産(公共用)	地 域	久井
財産小分類	その他の施設(公共用)	地 区	久井町和草
中学校区	久井中学校	小学校区	久井小学校
複合化状況	無	避難所指定状況	—
管理運営	直営	延床面積	103.44 m <sup>2</sup>
目的外使用		建築面積	123.38 m <sup>2</sup>
		敷地面積	0.00 m <sup>2</sup>



施設概要	事務室, 会議室, 図書室, 倉庫		
設置目的	住民の生活文化の振興及び社会福祉の増進並びに人権意識の高揚を図るとともに, 住民の交流の促進に資する		

設置根拠法令等	無			
用途地域	指定なし	法定容積率	0 %	
用途地域以外の指定地域	指定なし	法定建蔽率	0 %	
環境配慮	自然エネルギー・太陽光	×	出入口	○
	屋上緑化・壁面緑化	×	廊下等	×
	設備(電気)	×	階段	×
	設備(雨水・中水)	×	昇降機	×
	その他省エネ	×	便所	×
	分煙対策	屋外喫煙	駐車場	×
			全棟数	1 棟
		土地所有状況	市	
		トイレ	○	
		多目的トイレ	×	
		冷暖房	×	
		Wi-Fi	×	
		災害	土砂災害警戒区域等	
		高潮時の浸水深	指定なし	
		洪水時の浸水深	指定なし	
		津波時の浸水深	指定なし	
		アスベストの使用	無	
		開設年月日	昭和56年4月1日	

## 供給情報

区 分	単位	平成31年度	令和2年度	令和3年度
年間開館日数	日			
1日当たり運営時間	時間			
在籍者数	人			
利用者数	人			
定員数	人			
蔵書冊数	冊			
貸出冊数	冊			
管理戸数	戸			
入居戸数	戸			
収容台数	台			
利用台数	台			
契約利用台数	台			
斎場利用件数	件			

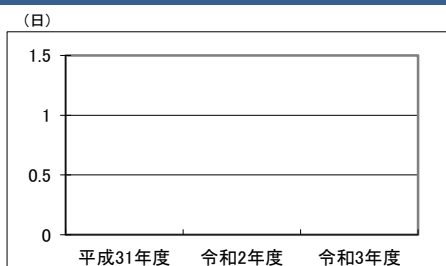

凡例 ◆ 利用者数

貸室稼働状況		利用数	利用可能数	利用数	利用可能数	利用数	利用可能数
貸室①	コマ						
貸室②	コマ						
貸室③	コマ						
貸室④	コマ						
貸室⑤	コマ						
貸室⑥	コマ						
貸室⑦	コマ						
貸室⑧	コマ						
貸室⑨	コマ						
貸室⑩	コマ						
貸室⑪	コマ						
貸室⑫	コマ						
貸室⑬	コマ						
貸室⑭	コマ						
貸室⑮	コマ						
貸室⑯	コマ						
貸室⑰	コマ						
貸室⑱	コマ						
貸室⑳	コマ						

備考

# 施設カルテ

データ基準日 令和4年4月1日

施設番号 1383 施設名 久井集会所

## 財務情報

歳出		(千円)				
区	分	平成31年度	令和2年度	令和3年度		
歳出合計(ランニングコスト)		0	0	0		
内訳	人件費	0	0	0		
	需用費	消耗品費				
		燃料費				
		光熱水費	上下水道料			
			電気代			
			ガス代			
	役務費	保険料など				
	委託料	清掃・保守点検など				
	使用料及び賃借料	不動産借上料				
	維持補修費	修繕費, 原材料費	0	0	0	
	指定管理料	指定管理者が行う管理費用				
	其他経費		0	0	0	
(参考)事業費		0	0	0		

※人件費は運営人員数による理論値

歳入		(千円)		
区	分	平成31年度	令和2年度	令和3年度
歳入合計		0	0	0
内訳	使用料及び手数料			
	目的外使用料			
	国県支出金			
	その他			

### 施設類型内コストランキング(金額の高い順)

施設分類	市民文化系施設	総施設数	61
区分	歳出合計(千円)	円/㎡	
平成31年度	0	0	
令和2年度	0	0	
令和3年度	0	0	

【歳出の推移】 (千円) (円/㎡)

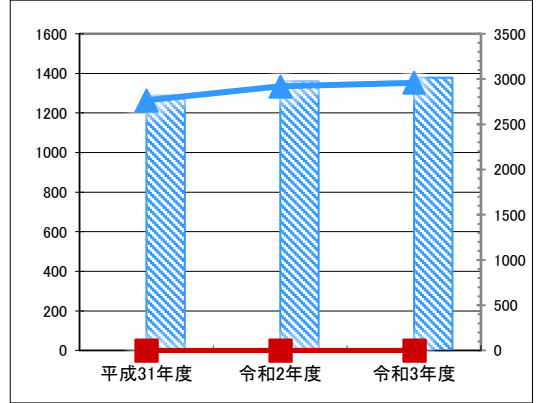

凡 当該施設 総額(千円) 延床面積当たり(円/㎡)  
例 類型平均 総額(千円) 延床面積当たり(円/㎡)

【歳入の推移】 (千円) (円/㎡)

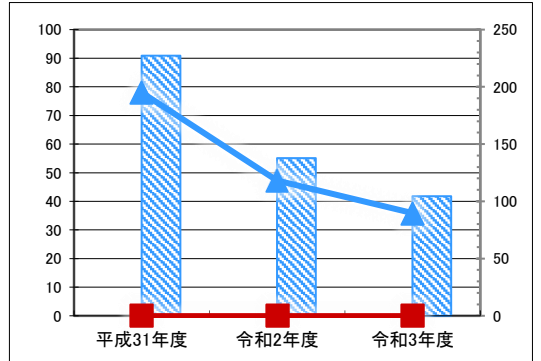

凡 当該施設 総額(千円) 延床面積当たり(円/㎡)  
例 類型平均 総額(千円) 延床面積当たり(円/㎡)

## 建物(棟)基本情報

棟番号	建物名称・用途	主体構造	建築年月日	法定耐用年数	残存年数	延床面積(m <sup>2</sup> )	耐震			階数		再調達価額(円)
							区分	診断	改修	地上	地下	
1	久井集会所	鉄筋C造	1981/01/31	47	6	103.44	旧耐震	未実施	未実施	1	0	

## 施設メモ

# 施設カルテ

施設番号 1389

データ基準日 令和4年4月1日

## 施設基本情報

施設名	和草コミュニティホーム		
所在地(住所)	三原市久井町和草761番地1		
部 課 名	経営企画部地域企画課		
FM大分類	市民文化系施設	FM中分類	集会施設
財産中分類	行政財産(公共用)	地 域	久井
財産小分類	その他の施設(公共用)	地 区	久井町和草
中学校区	久井中学校	小学校区	久井小学校
複合化状況	無	避難所指定状況	○
管理運営	直営	延床面積	198.74 m <sup>2</sup>
目的外使用		建築面積	198.74 m <sup>2</sup>
		敷地面積	0.00 m <sup>2</sup>



施設概要	コミュニティホーム
設置目的	地域住民の連帯意識を高め、健康で文化的な地域社会の建設と、その発展を図る

設置根拠法令等 三原市コミュニティホーム設置及び管理条例

用途地域	指定なし	法定容積率	0 %	法定建蔽率	0 %			
用途地域以外の指定地域	指定なし	全棟数	1 棟	駐車台数	5 台			
環境配慮	自然エネルギー・太陽光	×	出入口	×	土地所有状況	市	災害土砂災害警戒区域等	指定なし
	屋上緑化・壁面緑化	×	廊下等	×	トイレ	○	高潮時の浸水深	指定なし
	設備(電気)	×	階段	×	多目的トイレ	×	洪水時の浸水深	指定なし
	設備(雨水・中水)	×	昇降機	×	冷暖房	○	津波時の浸水深	指定なし
	その他省エネ	×	便所	×	Wi-Fi	×	アスベストの使用	不明
	分煙対策	指定なし	駐 車 場	×	保有設備		開設年月日	平成6年4月1日

## 供給情報

区 分	単位	平成31年度	令和2年度	令和3年度
年間開館日数	日	365	330	287
1日当たり運営時間	時間	24.00	24.00	24.00
在籍者数	人			
利用者数	人	1,114	608	324
定員数	人			
蔵書冊数	冊			
貸出冊数	冊			
管理戸数	戸			
入居戸数	戸			
収容台数	台			
利用台数	台			
契約利用台数	台			
斎場利用件数	件			

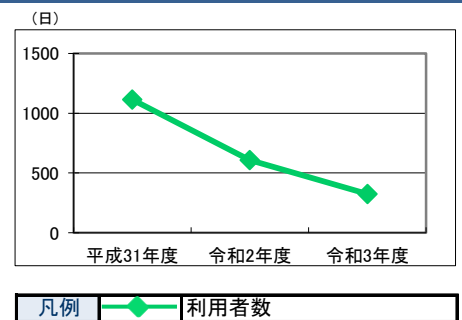

貸室稼働状況		利用数	利用可能数	利用数	利用可能数	利用数	利用可能数
貸室① 和室	コマ	53	365	30	330	17	287
貸室② 集会室	コマ	31	365	48	330	14	287
貸室③	コマ						
貸室④	コマ						
貸室⑤	コマ						
貸室⑥	コマ						
貸室⑦	コマ						
貸室⑧	コマ						
貸室⑨	コマ						
貸室⑩	コマ						
貸室⑪	コマ						
貸室⑫	コマ						
貸室⑬	コマ						
貸室⑭	コマ						
貸室⑮	コマ						
貸室⑯	コマ						
貸室⑰	コマ						
貸室⑱	コマ						
貸室⑳	コマ						

備考



### 施設カルテ

データ基準日 令和4年4月1日

施設番号 1389 施設名 和草コミュニティホーム

#### 財務情報

#### ●歳出

(千円)

区		分	平成31年度	令和2年度	令和3年度	
歳出合計(ランニングコスト)			257	258	258	
内訳	人件費		60	60	60	
	需用費	消耗品費				
		燃料費				
		光熱水費	上下水道料			
			電気代			
		ガス代				
	役務費	保険料など	26	26	26	
	委託料	清掃・保守点検など	170	172	172	
	使用料及び賃借料	不動産借上料				
維持補修費	修繕費, 原材料費	0	0	0		
指定管理料	指定管理者が行う管理費用					
その他経費			0	0	0	
(参考)事業費			0	0	0	

※人件費は運営人員数による理論値

#### ●歳入

(千円)

区		分	平成31年度	令和2年度	令和3年度
歳入合計			0	0	0
内訳	使用料及び手数料				
	目的外使用料				
	国県支出金				
	その他				

#### ●施設類型内コストランキング(金額の高い順)

施設分類	市民文化系施設		総施設数		61
区分	歳出合計(千円)		円/m <sup>2</sup>		
平成31年度	257	第43位	1,291	第38位	
令和2年度	258	第44位	1,300	第42位	
令和3年度	258	第44位	1,300	第38位	

#### 【歳出の推移】 (千円) (円/m<sup>2</sup>)

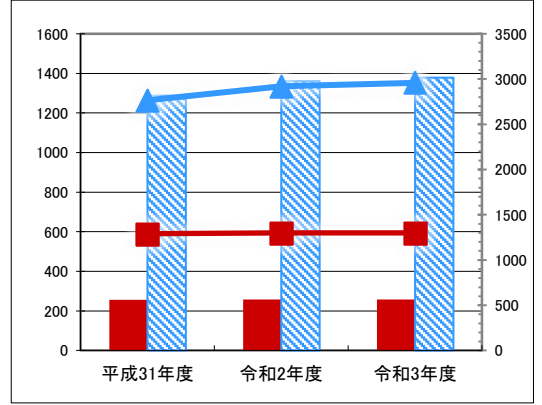

凡 当該施設 総額(千円) 延床面積当たり(円/m<sup>2</sup>)  
 例 類型平均 総額(千円) 延床面積当たり(円/m<sup>2</sup>)

#### 【歳入の推移】 (千円) (円/m<sup>2</sup>)

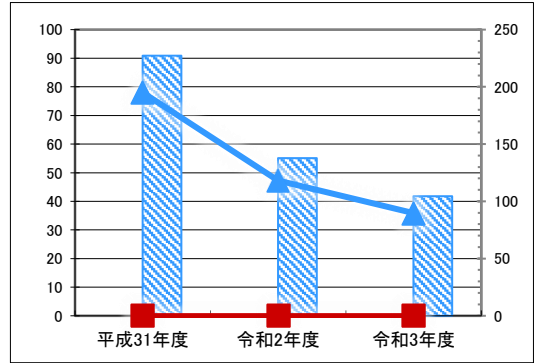

凡 当該施設 総額(千円) 延床面積当たり(円/m<sup>2</sup>)  
 例 類型平均 総額(千円) 延床面積当たり(円/m<sup>2</sup>)

#### 建物(棟)基本情報

棟番号	建物名称・用途	主体構造	建築年月日	法定耐用年数	残存年数	延床面積(m <sup>2</sup> )	耐震			階数		再調達価額(円)
							区分	診断	改修	地上	地下	
1	和草コミュニティホーム	木造	1994/04/01	22	-6	198.74	新耐震	未実施	不要	1	0	

#### 施設メモ

# 施設カルテ

施設番号 1406

データ基準日 令和4年4月1日

## 施設基本情報

施設名	黒郷コミュニティホーム		
所在地(住所)	三原市久井町和草2042-1		
部 課 名	経営企画部地域企画課		
FM大分類	市民文化系施設	FM中分類	集会施設
財産中分類	行政財産(公共用)	地 域	久井
財産小分類	その他の施設(公共用)	地 区	久井町和草
中学校区	久井中学校	小学校区	久井小学校
複合化状況	無	避難所指定状況	○
管理運営	直営	延床面積	118.94 m <sup>2</sup>
目的外使用		建築面積	118.94 m <sup>2</sup>
		敷地面積	0.00 m <sup>2</sup>



施設概要	コミュニティホーム
設置目的	地域住民の連帯意識を高め、健康で文化的な地域社会の建設と、その発展を図る

設置根拠法令等	三原市コミュニティホーム設置及び管理条例							
用途地域	指定なし	法定容積率	0 %	法定建蔽率	0 %			
用途地域以外の指定地域	指定なし	全棟数	1 棟	駐車台数	5 台			
環境配慮	自然エネルギー・太陽光	×	出入口	×	土地所有状況	市	災害土砂災害警戒区域等	指定なし
	屋上緑化・壁面緑化	×	廊下等	×	トイレ	○	高潮時の浸水深	指定なし
	設備(電気)	×	階段	×	多目的トイレ	×	洪水時の浸水深	指定なし
	設備(雨水・中水)	×	昇降機	×	冷暖房	○	津波時の浸水深	指定なし
	その他省エネ	×	便所	×	Wi-Fi	×	アスベストの使用	不明
分煙対策	指定なし	駐 車 場	×	保有設備		開設年月日	昭和53年4月1日	

## 供給情報

区 分	単位	平成31年度	令和2年度	令和3年度
年間開館日数	日	365	330	287
1日当たり運営時間	時間	24.00	24.00	24.00
在籍者数	人			
利用者数	人	1,733	491	476
定員数	人			
蔵書冊数	冊			
貸出冊数	冊			
管理戸数	戸			
入居戸数	戸			
収容台数	台			
利用台数	台			
契約利用台数	台			
斎場利用件数	件			

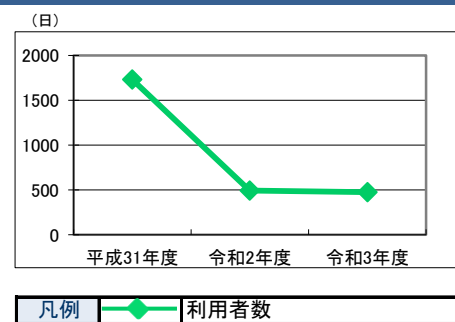

貸室稼働状況	貸室	平成31年度		令和2年度		令和3年度	
		利用数	利用可能数	利用数	利用可能数	利用数	利用可能数
貸室① 集会室	コマ	167	365	41	330	66	287
貸室②	コマ						
貸室③	コマ						
貸室④	コマ						
貸室⑤	コマ						
貸室⑥	コマ						
貸室⑦	コマ						
貸室⑧	コマ						
貸室⑨	コマ						
貸室⑩	コマ						
貸室⑪	コマ						
貸室⑫	コマ						
貸室⑬	コマ						
貸室⑭	コマ						
貸室⑮	コマ						
貸室⑯	コマ						
貸室⑰	コマ						
貸室⑱	コマ						
貸室⑳	コマ						

備考

**施設カルテ**

データ基準日 令和4年4月1日

施設番号	1406	施設名	黒郷コミュニティホーム
------	------	-----	-------------

財務情報

歳出		(千円)				
区	分	平成31年度	令和2年度	令和3年度		
歳出合計(ランニングコスト)		333	234	234		
内訳	人件費	60	60	60		
	需用費	消耗品費				
		燃料費				
		光熱水費	上下水道料			
			電気代			
		ガス代				
	役員費	保険料など	26	26	26	
	委託料	清掃・保守点検など	146	148	148	
	使用料及び賃借料	不動産借上料				
	維持補修費	修繕費, 原材料費	100	0	0	
指定管理料	指定管理者が行う管理費用					
その他経費		0	0	0		
(参考)事業費		0	0	0		

※人件費は運営人員数による理論値

【歳出の推移】 (千円) (円/㎡)

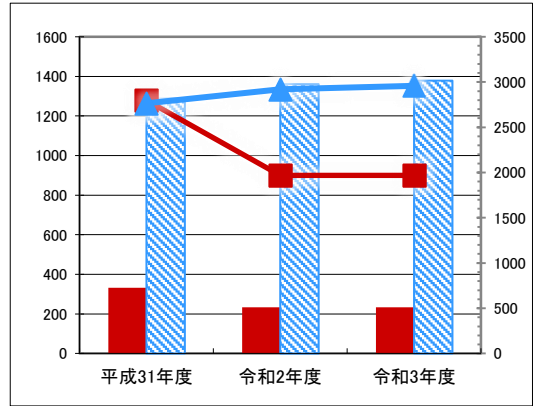

凡例: 当該施設 総額(千円) (延床面積当たり(円/㎡))  
 例: 類型平均 総額(千円) (延床面積当たり(円/㎡))

歳入		(千円)		
区	分	平成31年度	令和2年度	令和3年度
歳入合計		0	0	0
内訳	使用料及び手数料			
	目的外使用料			
	国県支出金			
	その他			

【歳入の推移】 (千円) (円/㎡)

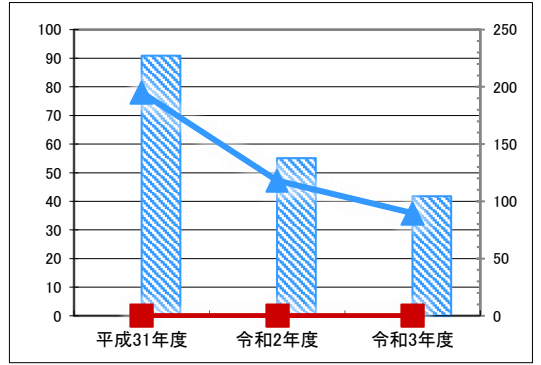

凡例: 当該施設 総額(千円) (延床面積当たり(円/㎡))  
 例: 類型平均 総額(千円) (延床面積当たり(円/㎡))

●施設類型内コストランキング(金額の高い順)

施設分類	市民文化系施設		総施設数	61
区分	歳出合計(千円)	円/㎡		
平成31年度	333 第39位	2,798	第22位	
令和2年度	234 第45位	1,968	第32位	
令和3年度	234 第45位	1,968	第28位	

建物(棟)基本情報

棟番号	建物名称・用途	主体構造	建築年月日	法定耐用年数	残存年数	延床面積(㎡)	耐震			階数		再調達価額(円)
							区分	診断	改修	地上	地下	
1	黒郷老人集会所(貴船荘)	木造	1978/04/01	22	-22	118.94	旧耐震	未実施	未実施	1	0	

施設メモ

# 施設カルテ

施設番号 1408

データ基準日 令和4年4月1日

## 施設基本情報

施設名	泉コミュニティホーム		
所在地(住所)	三原市久井町泉1341-10		
部 課 名	経営企画部地域企画課		
FM大分類	市民文化系施設	FM中分類	集会施設
財産中分類	行政財産(公共用)	地 域	久井
財産小分類	その他の施設(公共用)	地 区	久井町泉
中学校区	久井中学校	小学校区	久井小学校
複合化状況	無	避難所指定状況	○
管理運営	直営	延床面積	200.00 m <sup>2</sup>
目的外使用		建築面積	200.00 m <sup>2</sup>
		敷地面積	0.00 m <sup>2</sup>



施設概要	コミュニティホーム
設置目的	地域住民の連帯意識を高め、健康で文化的な地域社会の建設と、その発展を図る

設置根拠法令等 三原市コミュニティホーム設置及び管理条例

用途地域	指定なし	法定容積率	0 %	法定建蔽率	0 %						
用途地域以外の指定地域	指定なし	全棟数	1 棟	駐車台数	5 台						
環境配慮	自然エネルギー・太陽光	×	出入口	×	土地所有状況	市	災害予測	土砂災害警戒区域等	指定なし		
	屋上緑化・壁面緑化	×		廊下等		×		トイレ	○	高潮時の浸水深	指定なし
	設備(電気)	×		階 段		×		多目的トイレ	×	洪水時の浸水深	指定なし
	設備(雨水・中水)	×		昇 降 機		×		冷 暖 房	○	津波時の浸水深	指定なし
	その他省エネ	×		便 所		×		Wi-Fi	×	アスベストの使用	不明
	分煙対策	指定なし		駐 車 場		×				開設年月日	昭和42年4月1日

## 供給情報

区 分	単位	平成31年度	令和2年度	令和3年度
年間開館日数	日	365	330	287
1日当たり運営時間	時間	24.00	24.00	24.00
在籍者数	人			
利用者数	人	2,706	883	385
定員数	人			
蔵書冊数	冊			
貸出冊数	冊			
管理戸数	戸			
入居戸数	戸			
収容台数	台			
利用台数	台			
契約利用台数	台			
斎場利用件数	件			

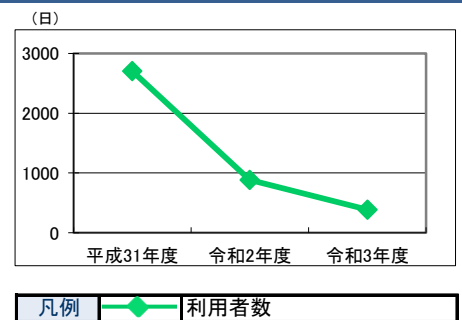

貸室稼働状況	貸室	平成31年度		令和2年度		令和3年度	
		利用数	利用可能数	利用数	利用可能数	利用数	利用可能数
貸室①	ホール	60	365	35	330	20	287
貸室②	和室	175	365	22	330	17	287
貸室③	事務室	1	365	0	330	0	287
貸室④	コマ						
貸室⑤	コマ						
貸室⑥	コマ						
貸室⑦	コマ						
貸室⑧	コマ						
貸室⑨	コマ						
貸室⑩	コマ						
貸室⑪	コマ						
貸室⑫	コマ						
貸室⑬	コマ						
貸室⑭	コマ						
貸室⑮	コマ						
貸室⑯	コマ						
貸室⑰	コマ						
貸室⑱	コマ						
貸室⑳	コマ						

備考

# 施設カルテ

データ基準日 令和4年4月1日

施設番号	1408	施設名	泉コミュニティホーム
------	------	-----	------------

### 財務情報

#### ●歳出 (千円)

区 分		平成31年度	令和2年度	令和3年度		
歳出合計(ランニングコスト)		838	321	480		
内 訳	人件費	60	60	60		
	需用費	消耗品費				
		燃料費				
		光熱水費	上下水道料			
			電気代			
			ガス代			
	役務費	保険料など	26	26	26	
	委託料	清掃・保守点検など	170	214	216	
	使用料及び賃借料	不動産借上料				
	維持補修費	修繕費, 原材料費	582	21	177	
指定管理料	指定管理者が行う管理費用					
その他経費		0	0	0		
(参考)事業費		0	0	0		

※人件費は運営人員数による理論値

#### ●歳入 (千円)

区 分		平成31年度	令和2年度	令和3年度
歳入合計		0	2	0
内 訳	使用料及び手数料		2	
	目的外使用料		2	
	国県支出金			
	その他			

#### ●施設類型内コストランキング(金額の高い順)

施設分類	市民文化系施設		総施設数	61
区 分	歳出合計(千円)		円/㎡	
平成31年度	838	第24位	4,191	第13位
令和2年度	321	第38位	1,605	第38位
令和3年度	480	第25位	2,400	第22位

#### 【歳出の推移】

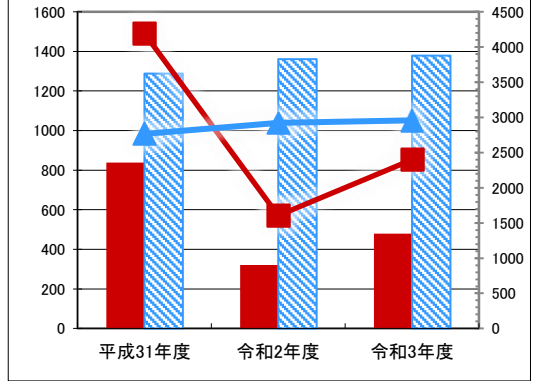

凡 当該施設	総額(千円)	延床面積当たり(円/㎡)
例 類型平均	総額(千円)	延床面積当たり(円/㎡)

#### 【歳入の推移】

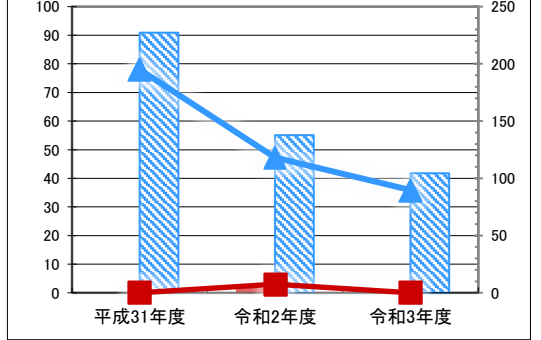

凡 当該施設	総額(千円)	延床面積当たり(円/㎡)
例 類型平均	総額(千円)	延床面積当たり(円/㎡)

### 建物(棟)基本情報

棟番号	建物名称・用途	主体構造	建築年月日	法定耐用年数	残存年数	延床面積(㎡)	耐震			階数		再調達価額(円)
							区分	診断	改修	地上	地下	
1	泉老人集会所(西田記念館)	鉄筋C造	1967/04/01	47	-8	200.00	旧耐震	未実施	未実施	1	0	

### 施設メモ

# 施設カルテ

施設番号 1419

データ基準日 令和4年4月1日

## 施設基本情報

施設名	旧久井青年の家		
所在地(住所)	三原市久井町吉田10370番地26		
部 課 名	教育委員会生涯学習課		
FM大分類	市民文化系施設	FM中分類	集会施設
財産中分類	普通財産	地 域	久井
財産小分類	その他の施設(公共用)	地 区	久井町吉田
中学校区	久井中学校	小学校区	久井小学校
複合化状況	無	避難所指定状況	—
管理運営	直営	延床面積	413.34 m <sup>2</sup>
目的外使用		建築面積	0.00 m <sup>2</sup>
		敷地面積	6,258.00 m <sup>2</sup>



施設概要	研修室・和室, 調理室, 浴室
設置目的	青少年の健全な育成を図る

設置根拠法令等	三原市青年の家設置及び管理条例							
用途地域	指定なし	法定容積率	0 %	法定建蔽率	0 %			
用途地域以外の指定地域	指定なし	全棟数	1 棟	駐車台数	35 台			
環境配慮	自然エネルギー・太陽光	×	出入口	×	土地所有状況	市	災害土砂災害警戒区域等	指定なし
	屋上緑化・壁面緑化	×	廊下等	○	トイレ	○	高潮時の浸水深	指定なし
	設備(電気)	×	階段	×	多目的トイレ	○	洪水時の浸水深	指定なし
	設備(雨水・中水)	×	昇降機	×	冷暖房	×	津波時の浸水深	指定なし
	その他省エネ	×	便所	○	Wi-Fi	×	アスベストの使用	無
分煙対策	全面禁煙	駐 車 場	○	保有設備		開設年月日	平成1年4月1日	

## 供給情報

区 分	単位	平成31年度	令和2年度	令和3年度
年間開館日数	日	0	0	0
1日当たり運営時間	時間	0.00	0.00	0.00
在籍者数	人			
利用者数	人	0	0	0
定員数	人			
蔵書冊数	冊			
貸出冊数	冊			
管理戸数	戸			
入居戸数	戸			
収容台数	台			
利用台数	台			
契約利用台数	台			
斎場利用件数	件			

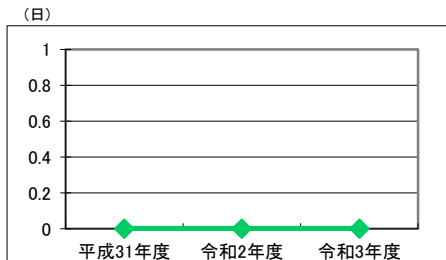

凡例 利用者数

貸室稼働状況		利用数	利用可能数	利用数	利用可能数	利用数	利用可能数
貸室① 旧久井青年の家	コマ	0	0			0	0
貸室②	コマ						
貸室③	コマ						
貸室④	コマ						
貸室⑤	コマ						
貸室⑥	コマ						
貸室⑦	コマ						
貸室⑧	コマ						
貸室⑨	コマ						
貸室⑩	コマ						
貸室⑪	コマ						
貸室⑫	コマ						
貸室⑬	コマ						
貸室⑭	コマ						
貸室⑮	コマ						
貸室⑯	コマ						
貸室⑰	コマ						
貸室⑱	コマ						
貸室⑳	コマ						

備 考

施設カルテ

データ基準日 令和4年4月1日

施設番号 1419 施設名 旧久井青年の家

財務情報

Table showing financial data for expenses (歳出) in thousands of yen, categorized by region (区) and division (分).

※人件費は運営人員数による理論値

Table showing financial data for income (歳入) in thousands of yen, categorized by region (区) and division (分).

施設類型内コストランキング(金額の高い順)

Ranking table for facility types by cost, showing facility category, region, total expense, and cost per square meter.

【歳出の推移】 (千円) (円/㎡)

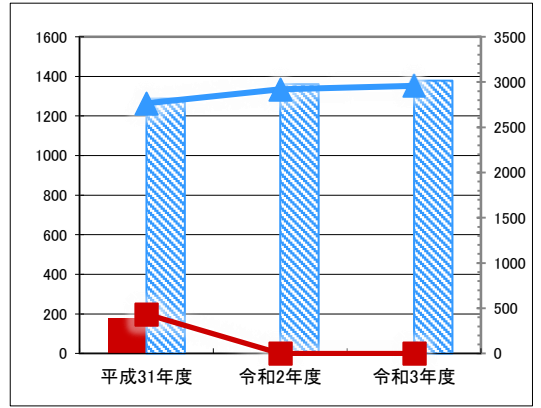

【歳入の推移】 (千円) (円/㎡)

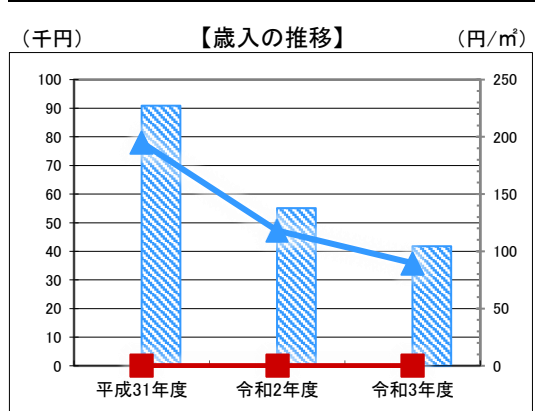

建物(棟)基本情報

Main table for building basic information including building number, name, structure, construction date, and seismic details.

施設メモ

# 施設カルテ

施設番号 1476

データ基準日 令和4年4月1日

## 施設基本情報

施設名	吉田コミュニティホーム		
所在地(住所)	三原市久井町吉田512		
部 課 名	経営企画部地域企画課		
FM大分類	市民文化系施設	FM中分類	集会施設
財産中分類	行政財産(公共用)	地 域	久井
財産小分類	その他の施設(公共用)	地 区	久井町吉田
中学校区	久井中学校	小学校区	久井小学校
複合化状況	無	避難所指定状況	○
管理運営	直営	延床面積	210.00 m <sup>2</sup>
目的外使用		建築面積	210.00 m <sup>2</sup>
		敷地面積	595.04 m <sup>2</sup>



施設概要	コミュニティホーム
設置目的	地域住民の連帯意識を高め、健康で文化的な地域社会の建設と、その発展を図る

設置根拠法令等 三原市コミュニティホーム設置及び管理条例

用途地域	指定なし	法定容積率	0 %	法定建蔽率	0 %						
用途地域以外の指定地域	指定なし	全棟数	1 棟	駐車台数	5 台						
環境配慮	自然エネルギー・太陽光	×	出入口	×	土地所有状況	市	災害	土砂災害警戒区域等	指定なし		
	屋上緑化・壁面緑化	×		廊下等		×		トイレ	○	高潮時の浸水深	指定なし
	設備(電気)	×		階 段		×		多目的トイレ	×	洪水時の浸水深	指定なし
	設備(雨水・中水)	×		昇 降 機		×		冷 暖 房	○	津波時の浸水深	指定なし
	その他省エネ	×		便 所		×		Wi-Fi	×	アスベストの使用	不明
分煙対策	指定なし	駐 車 場	×	保有設備		開設年月日	平成11年4月1日				

## 供給情報

区 分	単位	平成31年度	令和2年度	令和3年度
年間開館日数	日	365	330	287
1日当たり運営時間	時間	24.00	24.00	24.00
在籍者数	人			
利用者数	人	2,847	2,530	1,040
定員数	人			
蔵書冊数	冊			
貸出冊数	冊			
管理戸数	戸			
入居戸数	戸			
収容台数	台			
利用台数	台			
契約利用台数	台			
斎場利用件数	件			

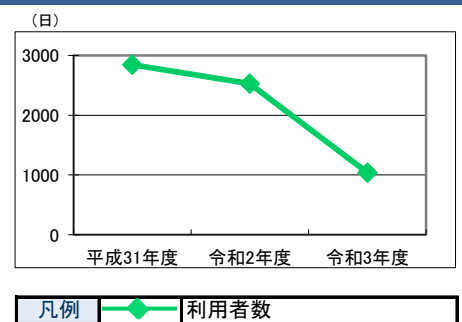

貸室稼働状況	貸室	平成31年度		令和2年度		令和3年度	
		利用数	利用可能数	利用数	利用可能数	利用数	利用可能数
貸室①	集会室	148	365	113	330	75	287
貸室②	調理室	12	365	8	330	6	287
貸室③	コマ						
貸室④	コマ						
貸室⑤	コマ						
貸室⑥	コマ						
貸室⑦	コマ						
貸室⑧	コマ						
貸室⑨	コマ						
貸室⑩	コマ						
貸室⑪	コマ						
貸室⑫	コマ						
貸室⑬	コマ						
貸室⑭	コマ						
貸室⑮	コマ						
貸室⑯	コマ						
貸室⑰	コマ						
貸室⑱	コマ						
貸室⑳	コマ						

備考



# 施設カルテ

データ基準日 令和4年4月1日

施設番号 1476 施設名 吉田コミュニティホーム

## 財務情報

### ●歳出

(千円)

区	分	平成31年度	令和2年度	令和3年度	
歳出合計(ランニングコスト)					
内訳	人件費	60	60	60	
	需用費	消耗品費			
		燃料費			
		光熱水費	電気代		
	ガス代				
	役務費	保険料など	26	26	26
	委託料	清掃・保守点検など	159	202	205
	使用料及び賃借料	不動産借上料			
	維持補修費	修繕費, 原材料費	0	0	0
	指定管理料	指定管理者が行う管理費用			
その他経費		0	0	0	
(参考)事業費					
		0	0	0	

※人件費は運営人員数による理論値

### ●歳入

(千円)

区	分	平成31年度	令和2年度	令和3年度
歳入合計				
0				
内訳	使用料及び手数料			
	目的外使用料			
	国県支出金			
	その他			

### ●施設類型内コストランキング(金額の高い順)

施設分類	市民文化系施設		総施設数	61
区分	歳出合計(千円)	円/㎡		
平成31年度	245 第44位	1,167	第39位	
令和2年度	289 第43位	1,376	第41位	
令和3年度	292 第40位	1,388	第37位	

【歳出の推移】 (千円) (円/㎡)

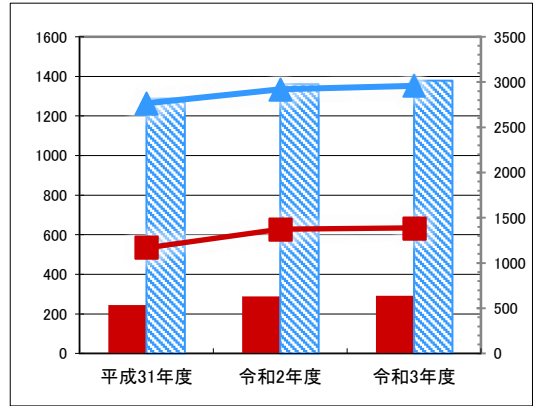

凡例 当該施設 総額(千円) 延床面積当たり(円/㎡)  
例 類型平均 総額(千円) 延床面積当たり(円/㎡)

【歳入の推移】 (千円) (円/㎡)

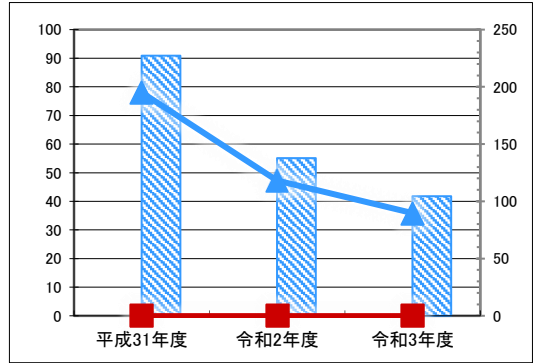

凡例 当該施設 総額(千円) 延床面積当たり(円/㎡)  
例 類型平均 総額(千円) 延床面積当たり(円/㎡)

## 建物(棟)基本情報

棟番号	建物名称・用途	主体構造	建築年月日	法定耐用年数	残存年数	延床面積(㎡)	耐震			階数		再調達価額(円)
							区分	診断	改修	地上	地下	
1	吉田コミュニティホーム	木造	1999/04/01	22	-1	210.00	新耐震	未実施	不要	1	0	

## 施設メモ

# 施設カルテ

施設番号 1477

データ基準日 令和4年4月1日

## 施設基本情報

施設名	和泉福祉プラザ		
所在地(住所)	三原市久井町泉659番地2		
部 課 名	保健福祉部保健福祉課		
FM大分類	市民文化系施設	FM中分類	集会施設
財産中分類	行政財産(公共用)	地 域	久井
財産小分類	その他の施設(公共用)	地 区	久井町泉
中学校区	久井中学校	小学校区	久井小学校
複合化状況	無	避難所指定状況	○
管理運営	直営	延床面積	302.17 m <sup>2</sup>
目的外使用		建築面積	302.17 m <sup>2</sup>
		敷地面積	2,101.59 m <sup>2</sup>



(写真)

施設概要	
設置目的	少子高齢社会に向けて、住民の健康増進をはじめ介護予防の推進及び子育て支援等、地域福祉の充実強化を図る

設置根拠法令等	三原市久井福祉プラザ設置管理条例							
用途地域	指定なし	法定容積率	0 %	法定建蔽率	0 %			
用途地域以外の指定地域	指定なし	全棟数	1 棟	駐車台数	20 台			
環境配慮	自然エネルギー・太陽光	×	出入口	×	土地所有状況	市	災害土砂災害警戒区域等	指定なし
	屋上緑化・壁面緑化	×	廊下等	×	トイレ	○	高潮時の浸水深	指定なし
	設備(電気)	×	階段	—	多目的トイレ	×	洪水時の浸水深	指定なし
	設備(雨水・中水)	×	昇降機	—	冷暖房	○	津波時の浸水深	指定なし
	その他省エネ	×	便所	×	Wi-Fi	×	アスベストの使用	不明
分煙対策	屋外喫煙	駐 車 場	×	保有設備		開設年月日	平成13年4月1日	

## 供給情報

区 分	単位	平成31年度	令和2年度	令和3年度
年間開館日数	日	241	241	236
1日当たり運営時間	時間	7.50	7.50	7.50
在籍者数	人			
利用者数	人	745	199	96
定員数	人			
蔵書冊数	冊			
貸出冊数	冊			
管理戸数	戸			
入居戸数	戸			
収容台数	台			
利用台数	台			
契約利用台数	台			
斎場利用件数	件			

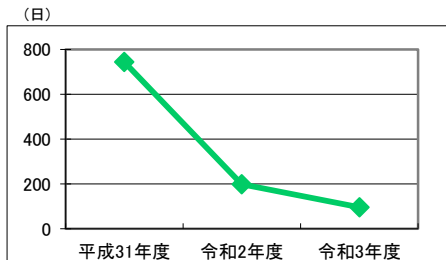

凡例 ◆ 利用者数

貸室稼働状況		利用数	利用可能数	利用数	利用可能数	利用数	利用可能数
貸室① 大集会室	コマ	45	1,808	18	1,808	12	1,770
貸室② 研修室1	コマ	15	1,808	0	1,808	0	1,770
貸室③ 研修室2	コマ	121	1,808	87	1,808	19	1,770
貸室④ 作業室	コマ	0	1,808	0	1,808	0	1,770
貸室⑤ 調理室	コマ	65	1,808	53	1,808	7	1,770
貸室⑥	コマ						
貸室⑦	コマ						
貸室⑧	コマ						
貸室⑨	コマ						
貸室⑩	コマ						
貸室⑪	コマ						
貸室⑫	コマ						
貸室⑬	コマ						
貸室⑭	コマ						
貸室⑮	コマ						
貸室⑯	コマ						
貸室⑰	コマ						
貸室⑱	コマ						
貸室⑲	コマ						
貸室⑳	コマ						

備考

施設カルテ

データ基準日 令和4年4月1日

施設番号 1477 施設名 和泉福祉プラザ

財務情報

●歳出 (千円)

区分	平成31年度	令和2年度	令和3年度		
歳出合計(ランニングコスト)	840	670	858		
内 人件費	60	60	0		
内 需用費	消耗品費	4	2		
	燃料費	23	23	22	
	光熱水費	上下水道料			
		電気代	44	30	29
		ガス代			
役務費	保険料など	44	44	86	
委託料	清掃・保守点検など	665	505	721	
使用料及び賃借料	不動産借上料				
維持補修費	修繕費, 原材料費	0	6	0	
訳 指定管理料	指定管理者が行う管理費用				
その他経費		0	0	0	
(参考)事業費	45	265	0		

※人件費は運営人員数による理論値

【歳出の推移】 (千円) (円/㎡)

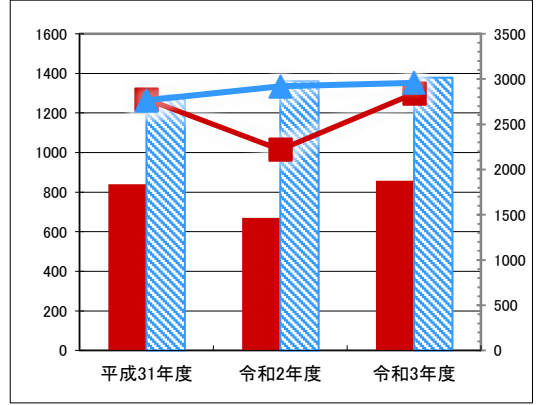

凡 当該施設 総額(千円) 延床面積当たり(円/㎡)  
例 類型平均 総額(千円) 延床面積当たり(円/㎡)

●歳入 (千円)

区分	平成31年度	令和2年度	令和3年度
歳入合計	0	0	0
内 使用料及び手数料			0
内 訳 目的外使用料			0
内 訳 国県支出金			
内 訳 その他			

【歳入の推移】 (千円) (円/㎡)

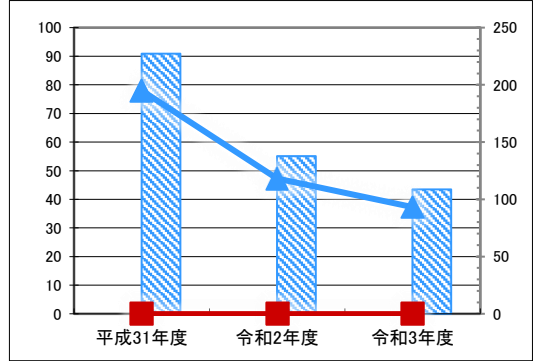

凡 当該施設 総額(千円) 延床面積当たり(円/㎡)  
例 類型平均 総額(千円) 延床面積当たり(円/㎡)

●施設類型内コストランキング(金額の高い順)

施設分類	市民文化系施設	総施設数	61
区分	歳出合計(千円)	円/㎡	
平成31年度	840 第23位	2,780 第23位	
令和2年度	670 第26位	2,219 第29位	
令和3年度	858 第21位	2,840 第18位	

建物(棟)基本情報

棟番号	建物名称・用途	主体構造	建築年月日	法定耐用年数	残存年数	延床面積(m <sup>2</sup> )	耐震			階数		再調達価額(円)
							区分	診断	改修	地上	地下	
1	和泉福祉プラザ	鉄筋C造	1984/03/28	50	12	302.17	新耐震	未実施	不要	1	0	

施設メモ

# 施設カルテ

施設番号 1478

データ基準日 令和4年4月1日

## 施設基本情報

施設名	中野福祉プラザ		
所在地(住所)	三原市久井町山中野1608番地		
部 課 名	保健福祉部保健福祉課		
FM大分類	市民文化系施設	FM中分類	集会施設
財産中分類	行政財産(公共用)	地 域	久井
財産小分類	その他の施設(公共用)	地 区	久井町山中野
中学校区	久井中学校	小学校区	久井小学校
複合化状況	無	避難所指定状況	○
管理運営	直営	延床面積	300.30 m <sup>2</sup>
目的外使用		建築面積	300.30 m <sup>2</sup>
		敷地面積	2,371.15 m <sup>2</sup>



(写真)

施設概要	
設置目的	少子高齢社会に向けて、住民の健康増進をはじめ介護予防の推進及び子育て支援等、地域福祉の充実強化を図る

設置根拠法令等	三原市久井福祉プラザ設置及び管理条例							
用途地域	指定なし	法定容積率	0 %	法定建蔽率	0 %			
用途地域以外の指定地域	指定なし	全棟数	1 棟	駐車台数	20 台			
環境配慮	自然エネルギー・太陽光	×	出入口	×	土地所有状況	市	災害土砂災害警戒区域等	指定なし
	屋上緑化・壁面緑化	×	廊下等	×	トイレ	○	高潮時の浸水深	指定なし
	設備(電気)	×	階段	—	多目的トイレ	×	洪水時の浸水深	指定なし
	設備(雨水・中水)	×	昇降機	—	冷暖房	○	津波時の浸水深	指定なし
	その他省エネ	×	便所	×	Wi-Fi	×	アスベストの使用	不明
分煙対策	屋外喫煙	バリアフリー化	駐車場	×	保有設備		開設年月日	平成13年4月1日

## 供給情報

区 分	単位	平成31年度	令和2年度	令和3年度
年間開館日数	日	241	241	236
1日当たり運営時間	時間	7.50	7.50	7.50
在籍者数	人			
利用者数	人	4,293	1,442	726
定員数	人			
蔵書冊数	冊			
貸出冊数	冊			
管理戸数	戸			
入居戸数	戸			
収容台数	台			
利用台数	台			
契約利用台数	台			
斎場利用件数	件			

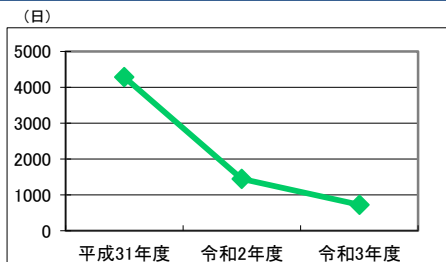

凡例 ◆ 利用者数

貸室稼働状況	貸室	平成31年度		令和2年度		令和3年度	
		利用数	利用可能数	利用数	利用可能数	利用数	利用可能数
貸室① 大集会室	コマ	73	1,808	122	1,808	63	1,770
貸室② 研修室1	コマ	219	1,808	73	1,808	13	1,770
貸室③ 研修室2	コマ	211	1,808	79	1,808	41	1,770
貸室④ 救護室	コマ	118	1,808	17	1,808	41	1,770
貸室⑤ 調理室	コマ	60	1,808	46	1,808	27	1,770
貸室⑥	コマ						
貸室⑦	コマ						
貸室⑧	コマ						
貸室⑨	コマ						
貸室⑩	コマ						
貸室⑪	コマ						
貸室⑫	コマ						
貸室⑬	コマ						
貸室⑭	コマ						
貸室⑮	コマ						
貸室⑯	コマ						
貸室⑰	コマ						
貸室⑱	コマ						
貸室⑲	コマ						
貸室⑳	コマ						

備考

# 施設カルテ

データ基準日 令和4年4月1日

施設番号 1478 施設名 中野福祉プラザ

## 財務情報

### ●歳出

区	分	(千円)				
		平成31年度	令和2年度	令和3年度		
歳出合計(ランニングコスト)		977	782	1,011		
内訳	人件費	60	60	0		
	需用費	消耗品費				
		燃料費	29	30	22	
		光熱水費	上下水道料			
			電気代	179	143	130
	ガス代					
	役務費	保険料など	44	44	88	
	委託料	清掃・保守点検など	665	505	750	
	使用料及び賃借料	不動産借上料			21	
	維持補修費	修繕費, 原材料費	0	0	0	
指定管理料	指定管理者が行う管理費用					
その他経費		0	0	0		
(参考)事業費		49	266	0		

※人件費は運営人員数による理論値

### ●歳入

区	分	(千円)		
		平成31年度	令和2年度	令和3年度
歳入合計		3	3	3
内訳	使用料及び手数料			0
	目的外使用料	3	3	3
	国県支出金			
	その他			

### ●施設類型内コストランキング(金額の高い順)

施設分類	市民文化系施設	総施設数		61
区分	歳出合計(千円)		円/m <sup>2</sup>	
平成31年度	977	第21位	3,254	第19位
令和2年度	782	第23位	2,605	第24位
令和3年度	1,011	第19位	3,366	第14位

(千円) 【歳出の推移】 (円/m<sup>2</sup>)

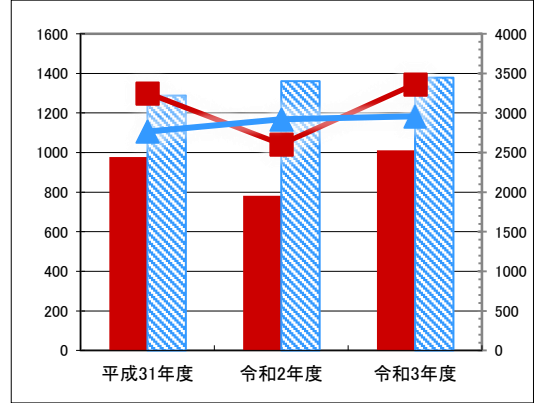

凡 当該施設 総額(千円) 延床面積当たり(円/m<sup>2</sup>)  
 例 類型平均 総額(千円) 延床面積当たり(円/m<sup>2</sup>)

(千円) 【歳入の推移】 (円/m<sup>2</sup>)

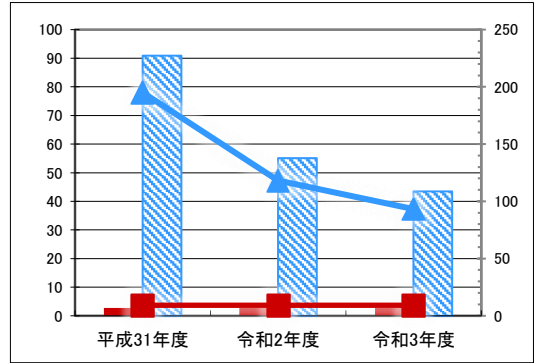

凡 当該施設 総額(千円) 延床面積当たり(円/m<sup>2</sup>)  
 例 類型平均 総額(千円) 延床面積当たり(円/m<sup>2</sup>)

## 建物(棟)基本情報

棟番号	建物名称・用途	主体構造	建築年月日	法定耐用年数	残存年数	延床面積(m <sup>2</sup> )	耐震			階数		再調達価額(円)
							区分	診断	改修	地上	地下	
1	中野福祉プラザ	鉄筋C造	1983/02/20	50	11	300.30	新耐震	未実施	不要	1	0	

## 施設メモ

# 施設カルテ

施設番号 1479

データ基準日 令和4年4月1日

## 施設基本情報

施設名	坂井原福祉プラザ		
所在地(住所)	三原市久井町坂井原3011番地		
部 課 名	保健福祉部保健福祉課		
FM大分類	市民文化系施設	FM中分類	集会施設
財産中分類	行政財産(公共用)	地 域	久井
財産小分類	その他の施設(公共用)	地 区	久井町坂井原
中学校区	久井中学校	小学校区	久井小学校
複合化状況	無	避難所指定状況	○
管理運営	直営	延床面積	318.80 m <sup>2</sup>
目的外使用		建築面積	253.90 m <sup>2</sup>
		敷地面積	1,027.30 m <sup>2</sup>



(写真)

施設概要	
設置目的	少子高齢社会に向けて、住民の健康増進をはじめ介護予防の推進及び子育て支援等、地域福祉の充実強化を図る

設置根拠法令等	三原市久井福祉プラザ設置及び管理条例							
用途地域	指定なし	法定容積率	0 %	法定建蔽率	0 %			
用途地域以外の指定地域	指定なし	全棟数	1 棟	駐車台数	15 台			
環境配慮	自然エネルギー・太陽光	×	出入口	×	土地所有状況	市	災害土砂災害警戒区域等	指定なし
	屋上緑化・壁面緑化	×	廊下等	×	トイレ	○	高潮時の浸水深	指定なし
	設備(電気)	×	階段	×	多目的トイレ	×	洪水時の浸水深	指定なし
	設備(雨水・中水)	×	昇降機	×	冷暖房	○	津波時の浸水深	指定なし
	その他省エネ	×	便所	×	Wi-Fi	×	アスベストの使用	不明
分煙対策	屋外喫煙	駐 車 場	×	保有設備		開設年月日	平成13年4月1日	

## 供給情報

区 分	単位	平成31年度	令和2年度	令和3年度
年間開館日数	日	241	241	236
1日当たり運営時間	時間	7.50	7.50	7.50
在籍者数	人			
利用者数	人	28,760	2,826	1,526
定員数	人			
蔵書冊数	冊			
貸出冊数	冊			
管理戸数	戸			
入居戸数	戸			
収容台数	台			
利用台数	台			
契約利用台数	台			
斎場利用件数	件			

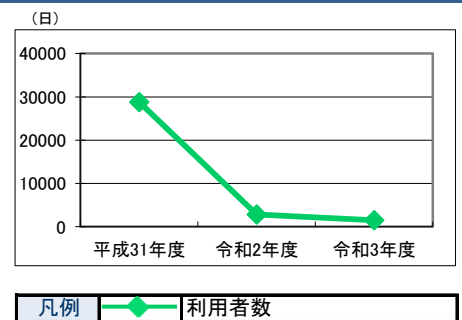

貸室稼働状況		利用数	利用可能数	利用数	利用可能数	利用数	利用可能数
貸室① 大集会室	コマ	0	1,808	0	1,808	0	1,770
貸室② 研修室1	コマ	933	1,808	1,033	1,808	576	1,770
貸室③ 研修室2	コマ	879	1,808	995	1,808	557	1,770
貸室④ 研修室3	コマ	183	1,808	212	1,808	70	1,770
貸室⑤	コマ						
貸室⑥	コマ						
貸室⑦	コマ						
貸室⑧	コマ						
貸室⑨	コマ						
貸室⑩	コマ						
貸室⑪	コマ						
貸室⑫	コマ						
貸室⑬	コマ						
貸室⑭	コマ						
貸室⑮	コマ						
貸室⑯	コマ						
貸室⑰	コマ						
貸室⑱	コマ						
貸室⑲	コマ						
貸室⑳	コマ						

備考

施設カルテ

データ基準日 令和4年4月1日

施設番号 1479 施設名 坂井原福祉プラザ

財務情報

区 分		平成31年度	令和2年度	令和3年度
歳出合計(ランニングコスト)				
人件費		60	60	0
内 需用費	消耗品費			
	燃料費	27	29	26
	光熱水費	36	37	35
	電気代	159	145	131
ガス代				
役務費	保険料など	39	37	83
委託料	清掃・保守点検など	665	505	724
使用料及び賃借料	不動産借上料			
維持補修費	修繕費, 原材料費	40	198	0
指定管理料	指定管理者が行う管理費用			
その他経費		0	0	0
(参考)事業費		45	265	0

※人件費は運営人員数による理論値

区 分		平成31年度	令和2年度	令和3年度
歳入合計				
使用料及び手数料		2	2	2
内 目的外使用料		2	2	2
国県支出金				
その他				

●施設類型内コストランキング(金額の高い順)

施設分類	市民文化系施設	総施設数	61
区 分	歳出合計(千円)		円/m <sup>2</sup>
平成31年度	1,027	第20位	3,222 第20位
令和2年度	1,011	第19位	3,172 第20位
令和3年度	999	第20位	3,134 第16位

【歳出の推移】 (千円) (円/m<sup>2</sup>)

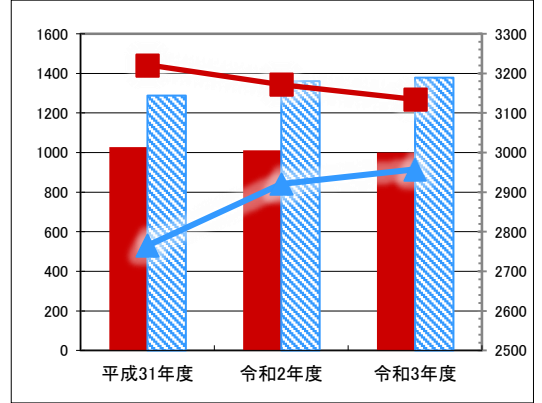

凡 当該施設 総額(千円) 延床面積当たり(円/m<sup>2</sup>)  
例 類型平均 総額(千円) 延床面積当たり(円/m<sup>2</sup>)

【歳入の推移】 (千円) (円/m<sup>2</sup>)

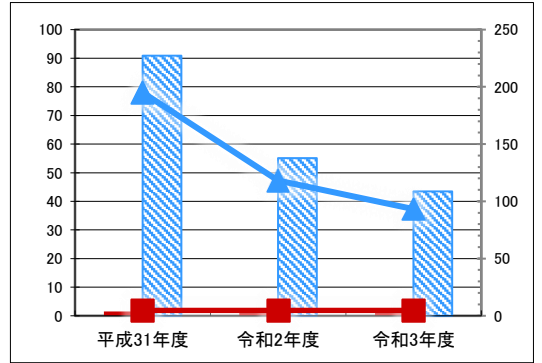

凡 当該施設 総額(千円) 延床面積当たり(円/m<sup>2</sup>)  
例 類型平均 総額(千円) 延床面積当たり(円/m<sup>2</sup>)

建物(棟)基本情報

棟番号	建物名称・用途	主体構造	建築年月日	法定耐用年数	残存年数	延床面積(m <sup>2</sup> )	耐震			階数		再調達価額(円)
							区分	診断	改修	地上	地下	
1	坂井原福祉プラザ	鉄筋C造	1982/03/01	50	10	318.80	新耐震	未実施	不要	2	0	

施設メモ

# 施設カルテ

施設番号 1791

データ基準日 令和4年4月1日

## 施設基本情報

施設名	久井南コミュニティセンター		
所在地(住所)	三原市久井町山中野1337番地		
部 課 名	教育委員会生涯学習課		
FM大分類	市民文化系施設	FM中分類	集会施設
財産中分類	行政財産(公共用)	地 域	久井
財産小分類	その他の施設(公共用)	地 区	久井町山中野
中学校区	久井中学校	小学校区	久井小学校
複合化状況	無	避難所指定状況	○
管理運営	直営	延床面積	1,917.98 m <sup>2</sup>
目的外使用	ポスト	建築面積	1,288.88 m <sup>2</sup>
		敷地面積	7,842.00 m <sup>2</sup>



施設概要 研修室, 調理実習室, 和室, 体育館

設置目的 住民の教養の向上, 健康の増進及び情操の純化を図り, 生活文化の振興及び社会福祉の増進に寄与する

設置根拠法令等 三原市コミュニティセンター設置及び管理条例

用途地域	指定なし	法定容積率	0 %	法定建蔽率	0 %						
用途地域以外の指定地域	指定なし	全棟数	3 棟	駐車台数	25 台						
環境配慮	自然エネルギー・太陽光	×	出入口	×	土地所有状況	市	災害	土砂災害警戒区域等	指定なし		
	屋上緑化・壁面緑化	×		廊下等		○		トイレ	○	高潮時の浸水深	指定なし
	設備(電気)	×		階 段		×		多目的トイレ	○	洪水時の浸水深	指定なし
	設備(雨水・中水)	×		昇 降 機		×		冷 暖 房	×	津波時の浸水深	指定なし
	その他省エネ	×		便 所		×		Wi-Fi	×	アスベストの使用	不明
分煙対策	屋外喫煙	化 駐 車 場	×	備 有 設 備		開設年月日	平成19年4月1日				

## 供給情報

区 分	単位	平成31年度	令和2年度	令和3年度
年間開館日数	日	358	322	322
1日当たり運営時間	時間	12.50	12.50	12.50
在籍者数	人			
利用者数	人	5,178	4,159	2,861
定員数	人			
蔵書冊数	冊			
貸出冊数	冊			
管理戸数	戸			
入居戸数	戸			
収容台数	台			
利用台数	台			
契約利用台数	台			
斎場利用件数	件			

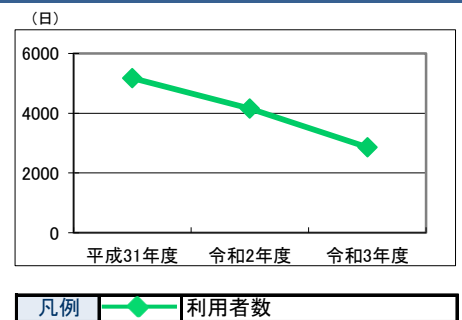

貸室稼働状況		平成31年度		令和2年度		令和3年度	
		利用数	利用可能数	利用数	利用可能数	利用数	利用可能数
貸室① 研修室1	コマ	3	1,074	1	966	0	966
貸室② 研修室2	コマ	57	1,074	67	966	56	966
貸室③ 研修室3	コマ	0	1,074	0	966	0	966
貸室④ 研修室4	コマ	0	1,074	0	966	0	966
貸室⑤ 研修室5	コマ	0	1,074	0	966	0	966
貸室⑥ 調理実習室	コマ	70	1,074	37	966	23	966
貸室⑦ 和室	コマ	44	1,074	42	966	20	966
貸室⑧ 体育館	コマ	193	1,074	139	966	114	966
貸室⑨ 運動場	コマ	119	1,074	103	966	51	966
貸室⑩ 音楽室	コマ	0	1,074	1	966	0	966
貸室⑪	コマ						
貸室⑫	コマ						
貸室⑬	コマ						
貸室⑭	コマ						
貸室⑮	コマ						
貸室⑯	コマ						
貸室⑰	コマ						
貸室⑱	コマ						
貸室⑲	コマ						
貸室⑳	コマ						

備考



施設カルテ

データ基準日 令和4年4月1日

施設番号 1791 施設名 久井南コミュニティセンター

財務情報

●歳出

(千円)

区 分		平成31年度	令和2年度	令和3年度		
歳出合計(ランニングコスト)		3,753	3,162	4,057		
内	人件費	420	420	300		
	需用費	消耗品費	22	9	2	
		燃料費	59	57	65	
		光熱水費	784	639	628	
		電気代				0
		ガス代				0
	役務費	保険料など	211	185	141	
	委託料	清掃・保守点検など	1,172	1,261	1,225	
	使用料及び賃借料	不動産借上料			0	
	維持補修費	修繕費, 原材料費	1,085	591	1,603	
指定管理料	指定管理者が行う管理費用					
その他経費		0	0	93		

訳

(参考)事業費 4,555 5,477 5,721  
※人件費は運営人員数による理論値

【歳出の推移】 (千円) (円/㎡)

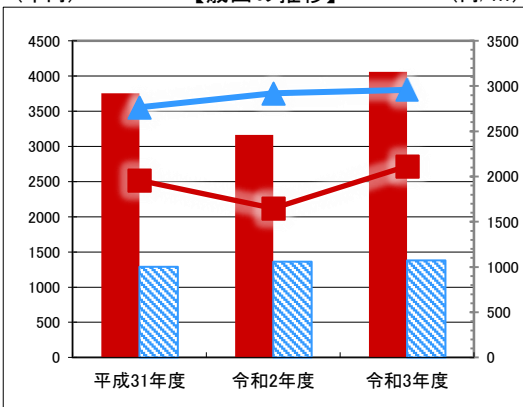

凡 当該施設 総額(千円) 延床面積当たり(円/㎡)  
例 類型平均 総額(千円) 延床面積当たり(円/㎡)

●歳入

(千円)

区 分		平成31年度	令和2年度	令和3年度
歳入合計		129	127	122
内	使用料及び手数料	3	4	7
	目的外使用料	1	0	0
	国県支出金			
	その他	126	122	114

訳

【歳入の推移】 (千円) (円/㎡)

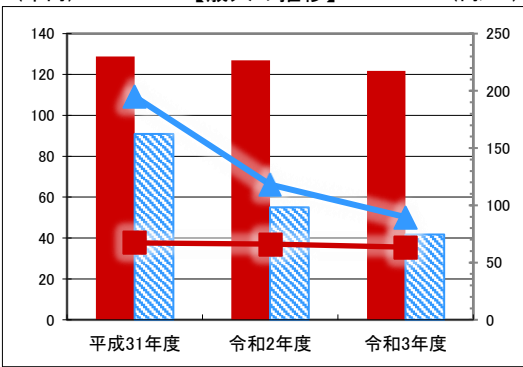

凡 当該施設 総額(千円) 延床面積当たり(円/㎡)  
例 類型平均 総額(千円) 延床面積当たり(円/㎡)

●施設類型内コストランキング(金額の高い順)

施設分類	市民文化系施設	総施設数	61
区 分	歳出合計(千円)	円/㎡	
平成31年度	3,753 第4位	1,957 第30位	
令和2年度	3,162 第6位	1,648 第35位	
令和3年度	4,057 第4位	2,115 第24位	

建物(棟)基本情報

棟番号	建物名称・用途	主体構造	建築年月日	法定耐用年数	残存年数	延床面積(㎡)	耐震			階数		再調達価額(円)
							区分	診断	改修	地上	地下	
1	久井南コミュニティセンター(旧中野小 校舎)	鉄筋C造	1979/03/07	50	7	1,128.48	旧耐震	未実施	未実施	3	0	
2	久井南コミュニティセンター(旧中野小 屋内運動場)	鉄筋C造	1985/01/31	50	13	653.00	新耐震	未実施	不要	1	0	
3	久井南コミュニティセンター(旧中野小 駐車場)	鉄骨造	2000/08/25	38	17	136.50	新耐震	未実施	不要	1	0	

施設メモ

# 施設カルテ

施設番号 1903

データ基準日 令和4年4月1日

## 施設基本情報

施設名	羽倉コミュニティホーム		
所在地(住所)	三原市久井町羽倉1782番地2		
部 課 名	経営企画部地域企画課		
FM大分類	市民文化系施設	FM中分類	集会施設
財産中分類	行政財産(公共用)	地 域	久井
財産小分類	その他の施設(公共用)	地 区	久井町羽倉
中学校区	久井中学校	小学校区	久井小学校
複合化状況	無	避難所指定状況	○
管理運営	直営	延床面積	480.27 m <sup>2</sup>
目的外使用		建築面積	480.27 m <sup>2</sup>
		敷地面積	2,517.22 m <sup>2</sup>



施設概要 コミュニティホーム

設置目的 地域住民の連帯意識を高め、健康で文化的な地域社会の建設と、その発展を図る

設置根拠法令等 三原市コミュニティホーム設置及び管理条例

用途地域	指定なし	法定容積率	0 %	法定建蔽率	0 %					
用途地域以外の指定地域	指定なし	全棟数	1 棟	駐車台数	0 台					
環境配慮	自然エネルギー・太陽光	×	出入口	○	土地所有状況	災害	土砂災害警戒区域等	指定なし		
	屋上緑化・壁面緑化	×		廊下等		○	トイレ	○	高潮時の浸水深	指定なし
	設備(電気)	×		階段		-	多目的トイレ	○	洪水時の浸水深	指定なし
	設備(雨水・中水)	×		昇降機		-	冷暖房	○	津波時の浸水深	指定なし
	その他省エネ	×		便所		○	Wi-Fi	×	アスベストの使用	不明
分煙対策	指定なし	駐車場	○	保有設備		開設年月日	平成28年4月1日			

## 供給情報

区 分	単位	平成31年度	令和2年度	令和3年度
年間開館日数	日	365	330	287
1日当たり運営時間	時間	24.00	24.00	24.00
在籍者数	人			
利用者数	人	1,248	580	696
定員数	人			
蔵書冊数	冊			
貸出冊数	冊			
管理戸数	戸			
入居戸数	戸			
収容台数	台			
利用台数	台			
契約利用台数	台			
斎場利用件数	件			

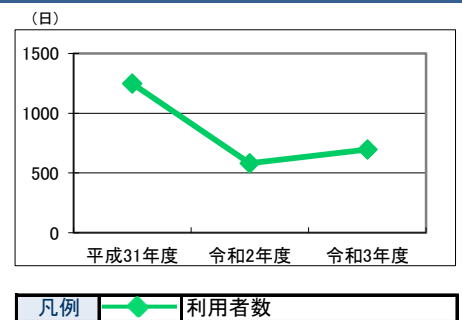

貸室稼働状況	単位	平成31年度		令和2年度		令和3年度	
		利用数	利用可能数	利用数	利用可能数	利用数	利用可能数
貸室① 集会室	コマ	83	365	31	330	31	287
貸室② 会議室	コマ	19	365	27	330	23	287
貸室③ 調理室	コマ	1	365	0	330	0	287
貸室④	コマ						
貸室⑤	コマ						
貸室⑥	コマ						
貸室⑦	コマ						
貸室⑧	コマ						
貸室⑨	コマ						
貸室⑩	コマ						
貸室⑪	コマ						
貸室⑫	コマ						
貸室⑬	コマ						
貸室⑭	コマ						
貸室⑮	コマ						
貸室⑯	コマ						
貸室⑰	コマ						
貸室⑱	コマ						
貸室⑲	コマ						
貸室⑳	コマ						

備考

## 施設カルテ

データ基準日 令和4年4月1日

施設番号	1903	施設名	羽倉コミュニティホーム
------	------	-----	-------------

### 財務情報

区分		(千円)			
		平成31年度	令和2年度	令和3年度	
<b>歳出</b>					
歳出合計(ランニングコスト)		337	416	384	
内訳	人件費	60	60	60	
	需用費	消耗品費			
		燃料費			
		光熱水費			
		上下水道料			
		電気代			
		ガス代			
	役員費	保険料など	26	26	26
委託料	清掃・保守点検など	250	295	297	
使用料及び賃借料	不動産借上料				
維持補修費	修繕費, 原材料費	0	35	0	
指定管理料	指定管理者が行う管理費用				
その他経費		0	0	0	
(参考)事業費		0	0	0	

※人件費は運営人員数による理論値

区分		(千円)		
		平成31年度	令和2年度	令和3年度
<b>歳入</b>				
歳入合計		0	0	0
内訳	使用料及び手数料			
	目的外使用料			
	国県支出金			
	その他			

### 施設類型内コストランキング(金額の高い順)

施設分類	市民文化系施設		総施設数	61
区分	歳出合計(千円)	円/㎡		
平成31年度	337	第37位	701	第45位
令和2年度	416	第32位	867	第44位
令和3年度	384	第31位	799	第44位

【歳出の推移】 (千円) (円/㎡)

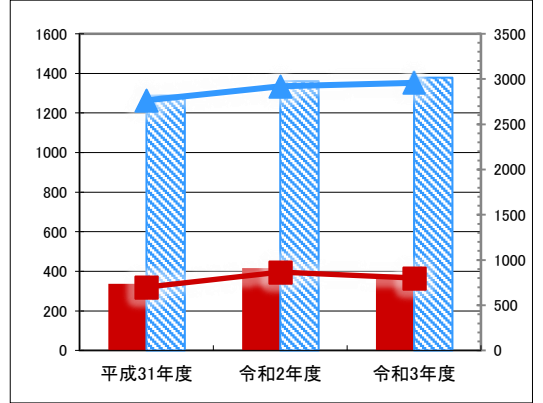

凡 当該施設 総額(千円) 延床面積当たり(円/㎡)  
例 類型平均 総額(千円) 延床面積当たり(円/㎡)

【歳入の推移】 (千円) (円/㎡)

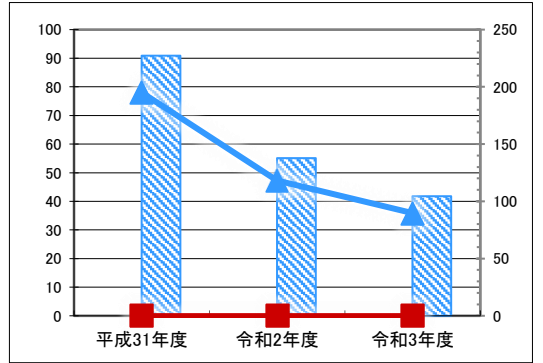

凡 当該施設 総額(千円) 延床面積当たり(円/㎡)  
例 類型平均 総額(千円) 延床面積当たり(円/㎡)

### 建物(棟)基本情報

棟番号	建物名称・用途	主体構造	建築年月日	法定耐用年数	残存年数	延床面積(m <sup>2</sup> )	耐震			階数		再調達価額(円)
							区分	診断	改修	地上	地下	

### 施設メモ

# 施設カルテ

施設番号 5079

データ基準日 令和4年4月1日

## 施設基本情報

施設名	久井コミュニティセンター		
所在地(住所)	三原市久井町下津1397番地		
部 課 名	教育委員会生涯学習課		
FM大分類	市民文化系施設	FM中分類	集会施設
財産中分類	行政財産(公共用)	地 域	久井
財産小分類	その他の施設(公共用)	地 区	久井町下津
中学校区	久井中学校	小学校区	久井小学校
複合化状況	有	避難所指定状況	—
管理運営	直営	延床面積	771.63 m <sup>2</sup>
目的外使用	研修室	建築面積	523.14 m <sup>2</sup>
		敷地面積	4,900.00 m <sup>2</sup>



**施設概要**  
久井歴史民俗資料館との複合施設  
集会室, 研修室, 和室, 調理実習室

**設置目的**  
住民の教養の向上, 健康の増進及び情操の純化を図り, 生活文化の振興及び社会福祉の増進に寄与する

**設置根拠法令等**  
三原市コミュニティセンター設置及び管理条例

用途地域	指定なし	法定容積率	0 %	法定建蔽率	0 %							
用途地域以外の指定地域		全棟数	1 棟	駐車台数	30 台							
環境配慮	自然エネルギー・太陽光	×	出入口	土地所有状況	市	災害	土砂災害警戒区域等	警戒区域(土石流)				
	屋上緑化・壁面緑化	×					廊下等	○	トイレ	○	高潮時の浸水深	指定なし
	設備(電気)	×					階段	×	多目的トイレ	○	洪水時の浸水深	指定なし
	設備(雨水・中水)	×					昇降機	×	冷暖房	○	津波時の浸水深	指定なし
	その他省エネ	×					便所	○	Wi-Fi	×	アスベストの使用	無
分煙対策	屋外喫煙	駐 車 場	○	保有設備		開設年月日	平成29年4月1日					

## 供給情報

区 分	単位	平成31年度	令和2年度	令和3年度
年間開館日数	日	358	322	322
1日当たり運営時間	時間	12.50	12.50	12.50
在籍者数	人			
利用者数	人	7,236	5,559	4,214
定員数	人			
蔵書冊数	冊			
貸出冊数	冊			
管理戸数	戸			
入居戸数	戸			
収容台数	台			
利用台数	台			
契約利用台数	台			
斎場利用件数	件			

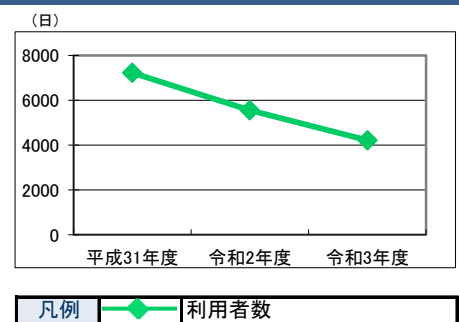

貸室稼働状況		利用数	利用可能数	利用数	利用可能数	利用数	利用可能数
貸室① 集会室	コマ	332	1,074	236	966	138	966
貸室② 研修室	コマ	332	1,074	306	966	216	966
貸室③ 和室	コマ	47	1,074	56	966	88	966
貸室④ 調理実習室	コマ	66	1,074	35	966	21	966
貸室⑤	コマ						
貸室⑥	コマ						
貸室⑦	コマ						
貸室⑧	コマ						
貸室⑨	コマ						
貸室⑩	コマ						
貸室⑪	コマ						
貸室⑫	コマ						
貸室⑬	コマ						
貸室⑭	コマ						
貸室⑮	コマ						
貸室⑯	コマ						
貸室⑰	コマ						
貸室⑱	コマ						
貸室⑳	コマ						

備考

# 施設カルテ

データ基準日 令和4年4月1日

施設番号 5079      施設名 久井コミュニティセンター

## 財務情報

### ●歳出 (千円)

区 分		平成31年度	令和2年度	令和3年度		
歳出合計(ランニングコスト)		1,788	2,157	1,603		
内 訳	人件費	420	420	300		
	需用費	消耗品費	14	18	8	
		燃料費	197	189	188	
		光熱水費	上下水道料	10	10	10
			電気代	270	262	273
			ガス代			0
	役務費	保険料など	65	55	56	
	委託料	清掃・保守点検など	812	801	615	
	使用料及び賃借料	不動産借上料			0	
維持補修費	修繕費, 原材料費	0	402	60		
指定管理料	指定管理者が行う管理費用					
その他経費		0	0	93		
(参考)事業費		4,676	5,477	5,615		

※人件費は運営人員数による理論値

### ●歳入 (千円)

区 分		平成31年度	令和2年度	令和3年度
歳入合計		197	203	194
内 訳	使用料及び手数料	14	15	12
	目的外使用料	78	77	81
	国県支出金			
	その他	105	111	101

### ●施設類型内コストランキング(金額の高い順)

施設分類	市民文化系施設		総施設数	61
区 分	歳出合計(千円)	位	円/㎡	位
平成31年度	1,788	第18位	2,317	第26位
令和2年度	2,157	第14位	2,796	第23位
令和3年度	1,603	第17位	2,077	第25位

### 【歳出の推移】 (千円) (円/㎡)

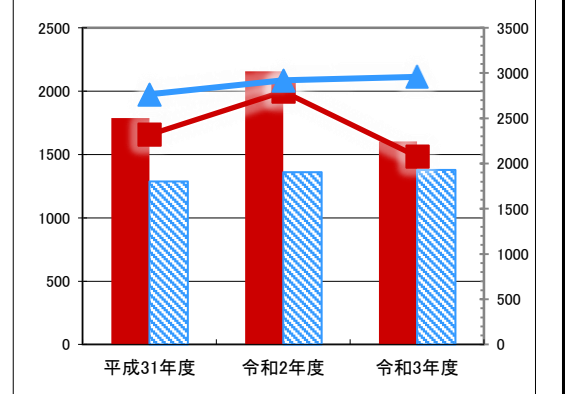

凡 当該施設 総額(千円) 延床面積当たり(円/㎡)  
 例 類型平均 総額(千円) 延床面積当たり(円/㎡)

### 【歳入の推移】 (千円) (円/㎡)

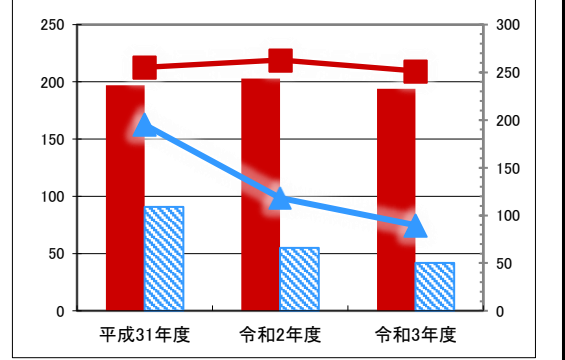

凡 当該施設 総額(千円) 延床面積当たり(円/㎡)  
 例 類型平均 総額(千円) 延床面積当たり(円/㎡)

## 建物(棟)基本情報

棟番号	建物名称・用途	主体構造	建築年月日	法定耐用年数	残存年数	延床面積 (㎡)	耐震			階数		再調達価額 (円)
							区分	診断	改修	地上	地下	
1	久井コミュニティセンター	鉄筋C造	1980/04/01	50	8	771.63	旧耐震	診断済	改修済	4	0	

## 施設メモ

# 施設カルテ

施設番号 5082

データ基準日 令和4年4月1日

## 施設基本情報

施設名	八幡町コミュニティホーム		
所在地(住所)	三原市八幡町宮内277番地		
部 課 名	経営企画部地域企画課		
FM大分類	市民文化系施設	FM中分類	集会施設
財産中分類	行政財産(公共用)	地 域	三原
財産小分類	その他の施設(公共用)	地 区	八幡町
中学校区	久井中学校	小学校区	久井小学校
複合化状況	無	避難所指定状況	○
管理運営	直営	延床面積	630.00 m <sup>2</sup>
目的外使用		建築面積	630.00 m <sup>2</sup>
		敷地面積	0.00 m <sup>2</sup>



施設概要	コミュニティホーム
設置目的	地域住民の連帯意識を高め、健康で文化的な地域社会の建設と、その発展を図る

設置根拠法令等	三原市コミュニティホーム設置及び管理条例								
用途地域	指定なし	法定容積率	0 %	法定建蔽率	0 %				
用途地域以外の指定地域	指定なし	全棟数	1 棟	駐車台数	0 台				
環境配慮	自然エネルギー・太陽光	×	出入口	○	土地所有状況	災害	土砂災害警戒区域等	警戒区域(急傾斜地)	
	屋上緑化・壁面緑化	×	廊下等	○		トイレ	○	高潮時の浸水深	指定なし
	設備(電気)	×	階段	-		多目的トイレ	○	洪水時の浸水深	指定なし
	設備(雨水・中水)	×	昇降機	-		冷暖房	○	津波時の浸水深	指定なし
	その他省エネ	×	便所	○		Wi-Fi	×	アスベストの使用	不明
分煙対策	指定なし	駐 車 場	○	保有設備		開設年月日	平成29年4月1日		

## 供給情報

区 分	単位	平成31年度	令和2年度	令和3年度
年間開館日数	日	365	330	287
1日当たり運営時間	時間	24.00	24.00	24.00
在籍者数	人			
利用者数	人	2,632	533	408
定員数	人			
蔵書冊数	冊			
貸出冊数	冊			
管理戸数	戸			
入居戸数	戸			
収容台数	台			
利用台数	台			
契約利用台数	台			
斎場利用件数	件			

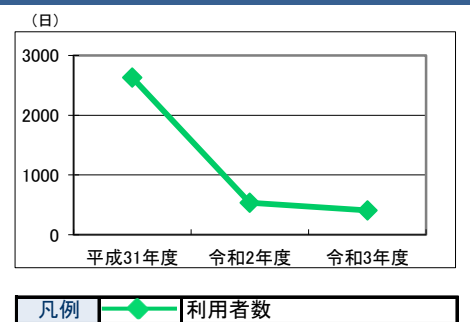

貸室稼働状況	貸室	平成31年度		令和2年度		令和3年度	
		利用数	利用可能数	利用数	利用可能数	利用数	利用可能数
貸室①	集会室	108	365	15	330	19	287
貸室②	相談室	75	365	36	330	22	287
貸室③	調理室	28	365	6	330	5	287
貸室④	和室	6	365	1	330	1	1
貸室⑤							
貸室⑥							
貸室⑦							
貸室⑧							
貸室⑨							
貸室⑩							
貸室⑪							
貸室⑫							
貸室⑬							
貸室⑭							
貸室⑮							
貸室⑯							
貸室⑰							
貸室⑱							
貸室⑲							
貸室⑳							

備考

# 施設カルテ

データ基準日 令和4年4月1日

施設番号 5082 施設名 八幡町コミュニティホーム

## 財務情報

### ●歳出

区 分		平成31年度	令和2年度	令和3年度		
歳出合計(ランニングコスト)		336	346	269		
内訳	人件費	60	60	60		
	需用費	消耗品費				
		燃料費				
		光熱水費	上下水道料			
			電気代			
			ガス代			
	役務費	保険料など	26	26	26	
	委託料	清掃・保守点検など	137	180	183	
	使用料及び賃借料	不動産借上料				
	維持補修費	修繕費, 原材料費	113	79	0	
	指定管理料	指定管理者が行う管理費用				
その他経費		0	0	0		
(参考)事業費		0	0	0		

※人件費は運営人員数による理論値

【歳出の推移】 (千円) (円/㎡)

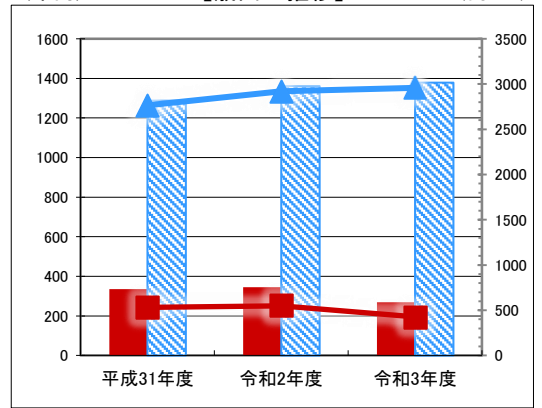

凡 当該施設 総額(千円) 延床面積当たり(円/㎡)  
例 類型平均 総額(千円) 延床面積当たり(円/㎡)

### ●歳入

区 分		平成31年度	令和2年度	令和3年度
歳入合計		0	0	0
内訳	使用料及び手数料			
	目的外使用料			
	国県支出金			
	その他			

【歳入の推移】 (千円) (円/㎡)

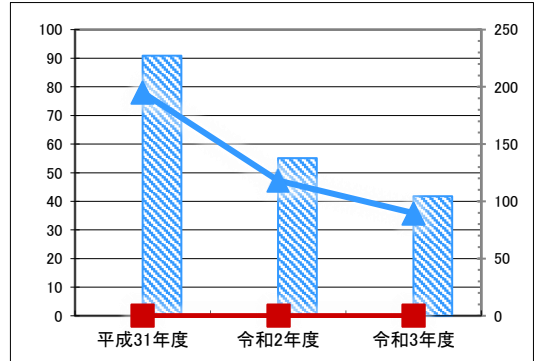

凡 当該施設 総額(千円) 延床面積当たり(円/㎡)  
例 類型平均 総額(千円) 延床面積当たり(円/㎡)

### ●施設類型内コストランキング(金額の高い順)

施設分類	市民文化系施設		総施設数	61
区 分	歳出合計(千円)		円/㎡	
平成31年度	336	第38位	533	第46位
令和2年度	346	第35位	549	第45位
令和3年度	269	第43位	428	第46位

## 建物(棟)基本情報

棟番号	建物名称・用途	主体構造	建築年月日	法定耐用年数	残存年数	延床面積(m <sup>2</sup> )	耐震		階数		再調達価額(円)
							区分	診断	改修	地上	

## 施設メモ