

工 事 番 号							
設計年度	令和2年度		道路修繕工事（市道大池許山線） 三原市 高坂町許山外				
施工月日	令和	年 月 日					
施工方法	請 負						
工事期間							
工 事 概 要			起 工 理 由				
施工内容 施工延長 L=730.7m 区画線工 L=1,770m							

仕 様 書

特記仕様書

第1章 総則

第1節 適用

- 1 本特記仕様書は、三原市高坂町許山外 道路修繕工事（市道大池許山線）に適用する。
 - 2 本特記仕様書に記載のない事項については、次によるものとする。
 - ・土木工事共通仕様書（令和2年8月）広島県
- ※ 土木工事共通仕様書は「広島県の調達情報」に掲載している。
・その他関連規格類

第2章 施工条件

第1節 用地

- 1 現場の復旧
原形復旧とする。

第2節 公害対策

- 1 事前・事後調査

調査区分	事前・事後及び工事施工中も大きな被害がある旨の申し出を受けた場合、監督員と協議の上調査すること。 （設計変更の対象とする。）
調査時期	施工前・施工中・施工後（1ヶ月以内）
調査内容	柱、屋根、壁、基礎、建具等の傾斜、損傷状況
範囲	監督員と協議するもの。

第3節 建設副産物

- 1 産業廃棄物の場外保管

当該工事により発生する産業廃棄物を事業場の外（建設工事現場以外の場所）において300m²以上の面積で保管する場合には、保管場所を所管する都道府県知事又は政令市長に事前の届出を行うこと。また、届出事項を変更する場合は事前に変更届を、保管をやめたときは30日以内に廃止届を提出すること。ただし、産業廃棄物処理業等の許可施設における保管は届出対象外とする。

第4節 その他

- 1 工事用機資材の仮置き
場所 受注者が責任をもって確保すること。
- 2 現場精査
内容 区画線の設置について、現地を精査し監督員と協議すること。
- 3 交通整理
当該事業の実施にあたって、交通誘導警備員を2人見込んでいる。

第3章 設計金額

第1節 排出ガス対策型建設機械の使用促進

土木工事共通仕様書（令和元年8月）『1-1-30 環境対策』で使用を義務付けている排出ガス対策型建設機械においては、排出ガス対策型（第2次基準値）以上の建設機械の使用に努めること。
なお、使用する排出ガス対策型建設機械について、基準値による設計変更は行わない。

第4章 その他

本特記仕様書及び設計図書に明示していない事項または、その内容に疑義が生じた場合は、監督員の指示を受けること。

工事数量総括表

費目・工種明細など	規格1・規格2	単位	数量	備考
本工事費				
道路修繕		式	1	レベル1
道路土工		式	1	レベル2
掘削工		式	1	レベル3
掘削	土砂 障害無し	m ³	10	レベル4
土砂等運搬	土砂	m ³	10	レベル4
区画線工		式	1	レベル2
区画線工		式	1	レベル3
溶融式区画線	白・実線・W=15cm 排水性舗装無	m	1,320	レベル4
溶融式区画線	白・セブラ・W=45cm 排水性舗装無	m	420	レベル4
溶融式区画線	白・破線・W=15cm 排水性舗装無	m	18	レベル4
溶融式区画線	白・記号矢印・W=15cm換算 排水性舗装無	m	6	レベル4
溶融式区画線	白・破線・W=30cm 排水性舗装無	m	8	レベル4
区画線消去	削り取り式	m	3	レベル4
仮設工		式	1	レベル2
交通管理工		式	1	レベル3
交通誘導警備員		式	1	レベル4
直接工事費				

工事数量総括表

費目・工種明細など	規格1・規格2	単位		数量	備考
共通仮設費率分					
** 共通仮設費計 **					
** 純工事費 **					
現場管理費					
** 工事原価 **					
一般管理費率分					
一般管理費計					
** 工事価格 **					
** 消費税相当額 **					
** 工事費計 **					

図面番号	1/2	縮尺	1:1000
工種	道路修繕工事		
種別	平面図(1/2)	番号	1/1
路線名	市道大池許山線		
工事箇所	三原市高坂町許山外		
三原市			

【区画線】
 工事延長 L=310.7m
 (計画幅員8.000m)

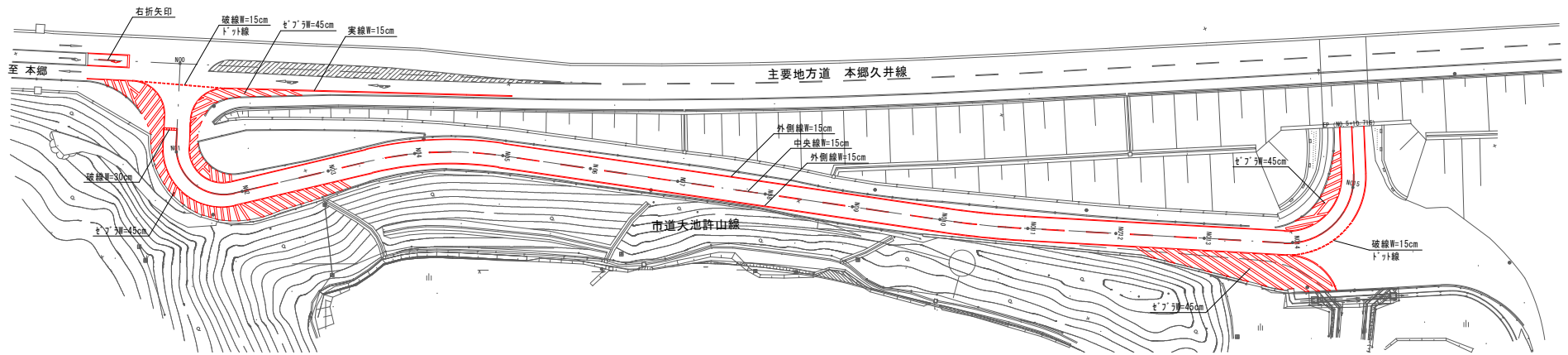
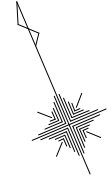

三原市斎場

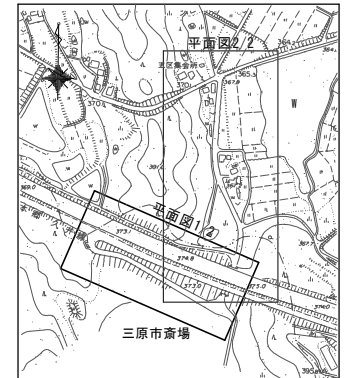

図面番号	2/2	縮尺	1:2500
工種	道路修繕工事		
種別	平面図(2/2)	番号	1/1
路線 河川名	市道大池許山線		
工事箇所	三原市高坂町許山外		
三原市			

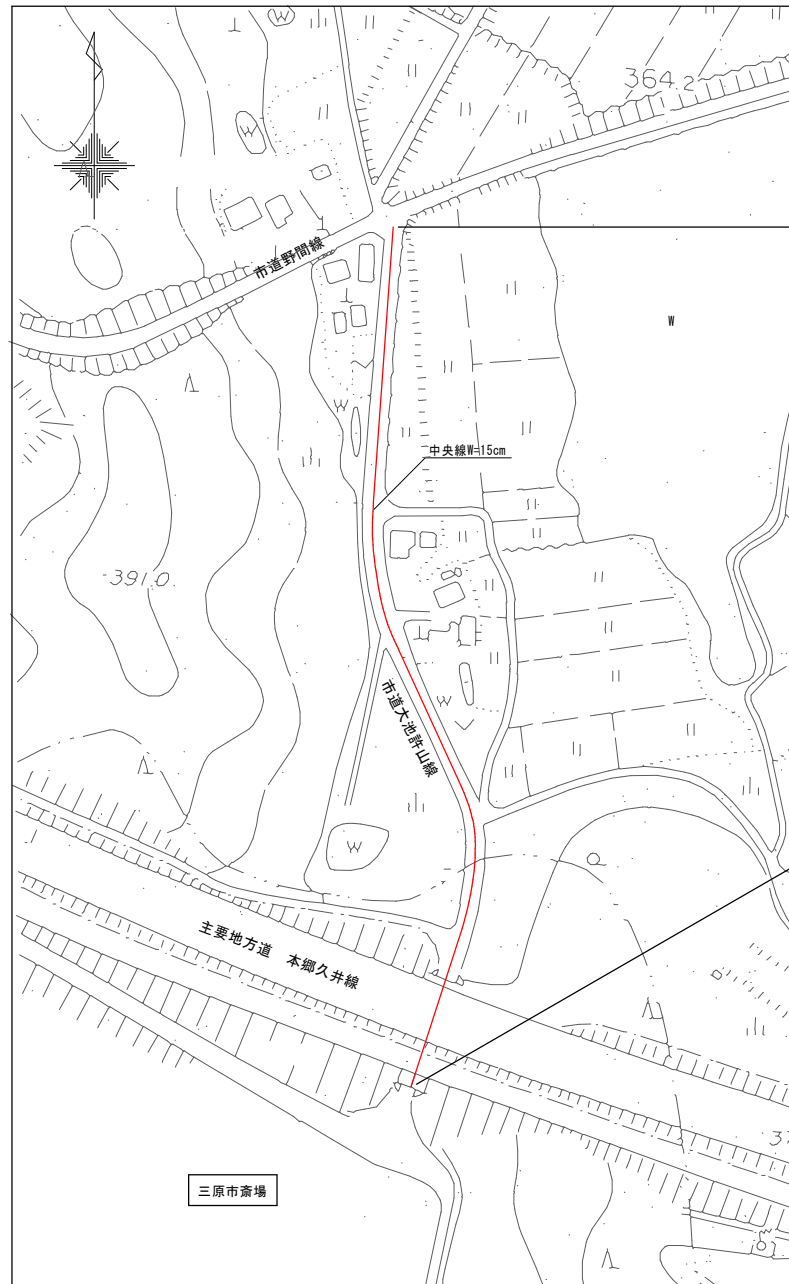

【区画線】
工事延長 L=420.0m
(中央線)

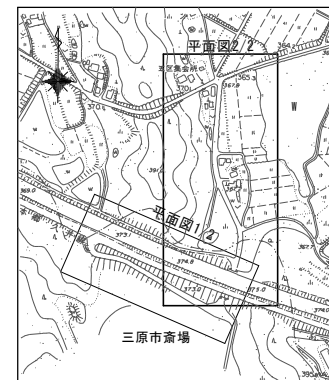

参 考 資 料

—道路修繕工事（市道大池許山線）—

総括情報表

変更回数 適用単価地区 単価適用日	0 59 三原市 00-02.08.01(0)	凡例 Co・・・コンクリート As・・・アスファルト DT・・・ダンプトラック BH・・・バックホウ CC・・・クローラクレーン TC・・・トラッククレーン RTC・・・ラフテレーンクレーン
諸経費体系	1 公共(一般)	
	当世代	前世代
工種 施工地域・工事場所区分 復興補正区分 週休補正区分 現場事務所等の貸与区分 ICT補正区分 冬期補正係数 緊急工事区分 前払金支出割合区分 契約保証区分	13 道路維持工事 00 補正なし 00 補正なし 00 補正なし 00 補正なし 00 補正なし 00 補正なし 00 通常工事 0% 00 補正無し 03 補正しない	
建設技能労働者や交通誘導員等の現場労働者にかかる経費として、労務費のほか各種経費（法定福利費の事業者負担額，労務管理費，安全訓練等に要する費用等）が必要であり，本積算ではこれらを現場管理費等の一部として率計上している。		

本工事費 内訳表

費目・工種・施工名称など	数量	単位	単価	金額	備考
本工事費					X1000
道路修繕					Y1G02 レベル1
	1	式			
道路土工					Y1G0203 レベル2
	1	式			
掘削工					Y1G020301 レベル3
	1	式			
掘削 土砂 障害無し					Y1G02030101 レベル4
	10	m3			
掘削 土砂 上記以外(小規模) 標準					SPK20040001 00
	10	m3			単第0 -0001 表
土砂等運搬 土砂					Y1G02030102 レベル4
	10	m3			
土砂等運搬 小規模 土砂(岩塊・玉石混り土含む) DID区間無し 距離3.5km以下(2.5km超)					SPK20040002 00
	10	m3			単第0 -0002 表
【直接工事費に含まれる処分費等】					#0041

本工事費 内訳表

費目・工種・施工名称など	数量	単位	単価	金額	備考
発生土受入費					F0010 00
	10	m3			
区画線工					Y1G0209 レベル2
	1	式			
区画線工					Y1G020901 レベル3
	1	式			
溶融式区画線 白・実線・W=15cm 排水性舗装無					Y1G02090101 レベル4
	1,320	m			
区画線設置(溶融式) 実線_15cm					SDT00001 00
	1,320	m			単第0 -0003 表
溶融式区画線 白・ゼブラ・W=45cm 排水性舗装無					Y1G02090101 レベル4
	420	m			
区画線設置(溶融式) ゼブラ_45cm					SDT00001 00
	420	m			単第0 -0004 表
溶融式区画線 白・破線・W=15cm 排水性舗装無					Y1G02090101 レベル4
	18	m			
区画線設置(溶融式) 破線_15cm					SDT00001 00
	18	m			単第0 -0005 表

本工事費 内訳表

費目・工種・施工名称など	数量	単位	単価	金額	備考
溶融式区画線 白・記号矢印・W=15cm換算 排水性舗装無	6	m			Y1G02090101 レベル4
区画線設置(溶融式) 矢印・記号・文字_15cm換算	6	m			SDT00001 00 単第0 -0006 表
溶融式区画線 白・破線・W=30cm 排水性舗装無	8	m			Y1G02090101 レベル4
区画線設置(溶融式) 破線_30cm	8	m			SDT00001 00 単第0 -0007 表
区画線消去 削り取り式	3	m			Y1G02090104 レベル4
区画線消去(削り取り式)	3	m			SDT00005 00 単第0 -0008 表
仮設工	1	式			Y1G0230 レベル2
交通管理工	1	式			Y1G023021 レベル3
交通誘導警備員	1	式			Y1G02302101 レベル4

本工事費 内訳表

費目・工種・施工名称など	数量	単位	単価	金額	備考
交通誘導警備員B					R0369 00
	6	人			
** 直接工事費 ** #0020計=支給品等(材料),無償貸付					
共通仮設費率分					Z0019
計算情報..... 対象額..... 率.....					
** 共通仮設費計 **					
** 純工事費 **					
現場管理費 計算情報..... 対象額..... 率.....		率補正率.....			
** 工事原価 **					
一般管理費率分 計算情報..... 対象額..... 率.....					前払補正率...

施工単価表

掘削

SPK20040001

単第0 -0001 表

土砂 上記以外(小規模)

機械構成比: 30.52% 労務構成比:

標準

58.07%

材料構成比: 11.41%

市場単価構成比: 0.00%

1
標準単価:

m3 当り
1,106.80000

代表機材規格(積算地区)	構成比	単価(積算地区)	代表機材規格(東京地区)	単価(東京地区)	備考
バックホウ(クローラ型) 標準型・排2 山積0.28/平積0.2m3	30.52%		バックホウ(クローラ型) 標準型・排2 山積0.28/平積0.2m3		MTPC00062 MTPT00062
運転手(特殊)	58.07%		運転手(特殊)		RTPC00006 RTPT00006
軽油 パトロール給油,2~4KL積載車給油	11.41%		軽油1.2号パトロール給油		TTPC00013 TTPT00013
積算単価			積算単価		EP001
A=1 土砂 F=7 標準			B=5 上記以外(小規模)		

施工単価表

土砂等運搬

SPK20040002

単第0 -0002 表

小規模 土砂(岩塊・玉石混り土含む)

DID区間無し 距離3.5km以下(2.5km超)

1

m3 当り

機械構成比: 26.28% 労務構成比:

61.34% 材料構成比: 12.38%

市場単価構成比: 0.00%

標準単価:

1,284.80000

代表機劣材規格(積算地区)	構成比	単価(積算地区)	代表機劣材規格(東京地区)	単価(東京地区)	備考
ダンプトラック[オンロード・ディーゼル] 4t積級 (タイヤ損耗費及び補修費(良好)を含む)	26.28%		ダンプトラック[オンロード・ディーゼル] 4t積級 (タイヤ損耗費及び補修費(良好)を含む)		MTPC00017T1 MTPT00017T1
運転手(一般)	61.34%		運転手(一般)		RTPC00007 RTPT00007
軽油 パトロール給油,2~4KL積載車給油	12.38%		軽油1.2号パトロール給油		TTPC00013 TTPT00013
積算単価			積算単価		EP001
A=2 小規模 C=1 土砂(岩塊・玉石混り土含む) F=17 距離3.5km以下(2.5km超)			B=5 バックホウ山積0.28m3(平積0.2m3) D=1 DID区間無し		

施工単価表

区画線設置(溶融式)

SDT00001

単第0 -0003 表

実線 15cm

1000

m 当り

名称・規格など	数量	単位	単価	金額	備考
昼間_溶融式(手動)【手間のみ】 実線_15cm 時間的制約なし	1,000.000	m			
トラフィックペイント(JISK5665_3種1号) 溶融型(紛体状)ガラスビーズ含有量15~18% 白	598.500	kg			
ガラスビーズ(JISR3301_1号) 粒度0.106~0.850mm	26.250	kg			
プライマー トラフィックペイント接着用	26.250	kg			
軽油 パトロール給油,2~4KL積載車給油	46.200	L			
諸雑費	1	式			
*** 合計 ***	1,000	m			
*** 単位当たり ***	1	m			
A=1 昼間施工 C=1 実線_15cm E=1 アスファルトに設置の場合 G=1 - I=1 -			B=1 白色 D=1 塗布厚t=1.5mm F=1 時間的制約なし H=1 - J=1 -(全ての費用)		

施工単価表

区画線設置(溶融式)

SDT00001

単第0 -0004 表

ゼブラ 45cm

1000

m 当り

名称・規格など	数量	単位	単価	金額	備考
昼間_溶融式(手動)【手間のみ】 ゼブラ_45cm 時間的制約なし	1,000.000	m			
トラフィックペイント(JISK5665_3種1号) 溶融型(紛体状)ガラスビーズ含有量15~18% 白	1,785.000	kg			
ガラスビーズ(JISR3301_1号) 粒度0.106~0.850mm	78.750	kg			
プライマー トラフィックペイント接着用	78.750	kg			
軽油 パトロール給油,2~4KL積載車給油	102.900	L			
諸雑費	1	式			
*** 合計 ***	1,000	m			
*** 単位当たり ***	1	m			
A=1 昼間施工 C=12 ゼブラ_45cm E=1 アスファルトに設置の場合			B=1 白色 D=1 塗布厚t=1.5mm F=1 時間的制約なし		
G=1 - I=1 -			H=1 - J=1 -(全ての費用)		

施工単価表

区画線設置(溶融式)

SDT00001

単第0 -0005 表

破線 15cm

1000 m 当り

名称・規格など	数量	単位	単価	金額	備考
昼間_溶融式(手動)【手間のみ】 破線_15cm 時間的制約なし	1,000.000	m			
トラフィックペイント(JISK5665_3種1号) 溶融型(紛体状)ガラスビーズ含有量15~18% 白	598.500	kg			
ガラスビーズ(JISR3301_1号) 粒度0.106~0.850mm	26.250	kg			
プライマー トラフィックペイント接着用	26.250	kg			
軽油 パトロール給油,2~4KL積載車給油	51.450	L			
諸雑費	1	式			
*** 合計 ***	1,000	m			
*** 単位当たり ***	1	m			
A=1 昼間施工 C=5 破線_15cm E=1 アスファルトに設置の場合 G=1 - I=1 -			B=1 白色 D=1 塗布厚t=1.5mm F=1 時間的制約なし H=1 - J=1 -(全ての費用)		

施工単価表

区画線設置(溶融式)
矢印・記号・文字_15cm換算

SDT00001

単第0 -0006 表

1000 m 当り

名称・規格など	数量	単位	単価	金額	備考
昼間_溶融式(手動)【手間のみ】 矢印・記号・文字_15cm換算 時間的制約なし	1,000.000	m			
トラフィックペイント(JISK5665_3種1号) 溶融型(紛体状)ガラスビーズ含有量15~18% 白	598.500	kg			
ガラスビーズ(JISR3301_1号) 粒度0.106~0.850mm	26.250	kg			
プライマー トラフィックペイント接着用	26.250	kg			
軽油 パトロール給油,2~4KL積載車給油	115.500	L			
諸雑費	1	式			
*** 合計 ***	1,000	m			
*** 単位当たり ***	1	m			
A=1 昼間施工 C=13 矢印・記号・文字_15cm換算 E=1 アスファルトに設置の場合 G=1 - I=1 -			B=1 白色 D=1 塗布厚t=1.5mm F=1 時間的制約なし H=1 - J=1 -(全ての費用)		

施工単価表

区画線設置(溶融式)

SDT00001

単第0 -0007 表

破線 30cm

1000 m 当り

名称・規格など	数量	単位	単価	金額	備考
昼間_溶融式(手動)【手間のみ】 破線_30cm 時間的制約なし	1,000.000	m			
トラフィックペイント(JISK5665_3種1号) 溶融型(紛体状)ガラスビーズ含有量15~18% 白	1,186.500	kg			
ガラスビーズ(JISR3301_1号) 粒度0.106~0.850mm	52.500	kg			
プライマー トラフィックペイント接着用	52.500	kg			
軽油 パトロール給油,2~4KL積載車給油	84.000	L			
諸雑費	1	式			
*** 合計 ***	1,000	m			
*** 単位当たり ***	1	m			
A=1 昼間施工 C=7 破線_30cm E=1 アスファルトに設置の場合			B=1 白色 D=1 塗布厚t=1.5mm F=1 時間的制約なし		
G=1 - I=1 -			H=1 - J=1 -(全ての費用)		

図面番号	1/2	縮尺	1:1000
工種	道路修繕工事		
種別	平面図(1/2)	番号	1/1
路線名	市道大池許山線		
工事箇所	三原市高坂町許山		
三原市			

参考図

【区画線】
 工事延長 L=310.7m
 (計画幅員8.000m)

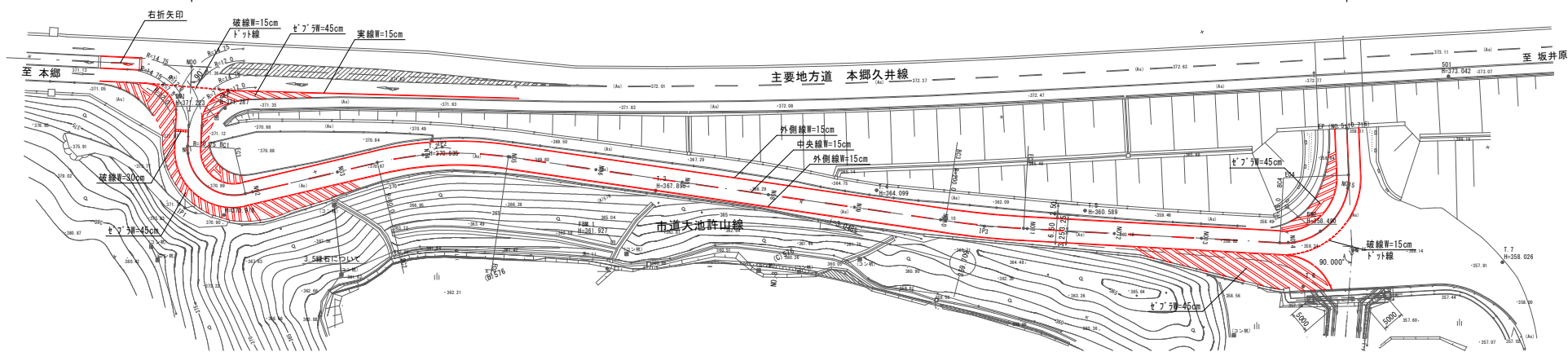
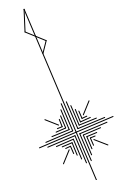

三原市斎場

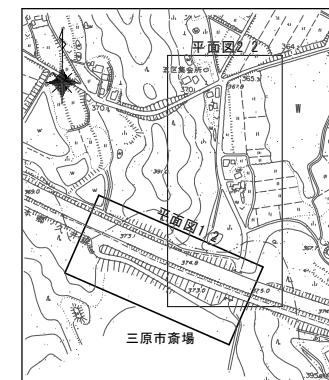

位置図

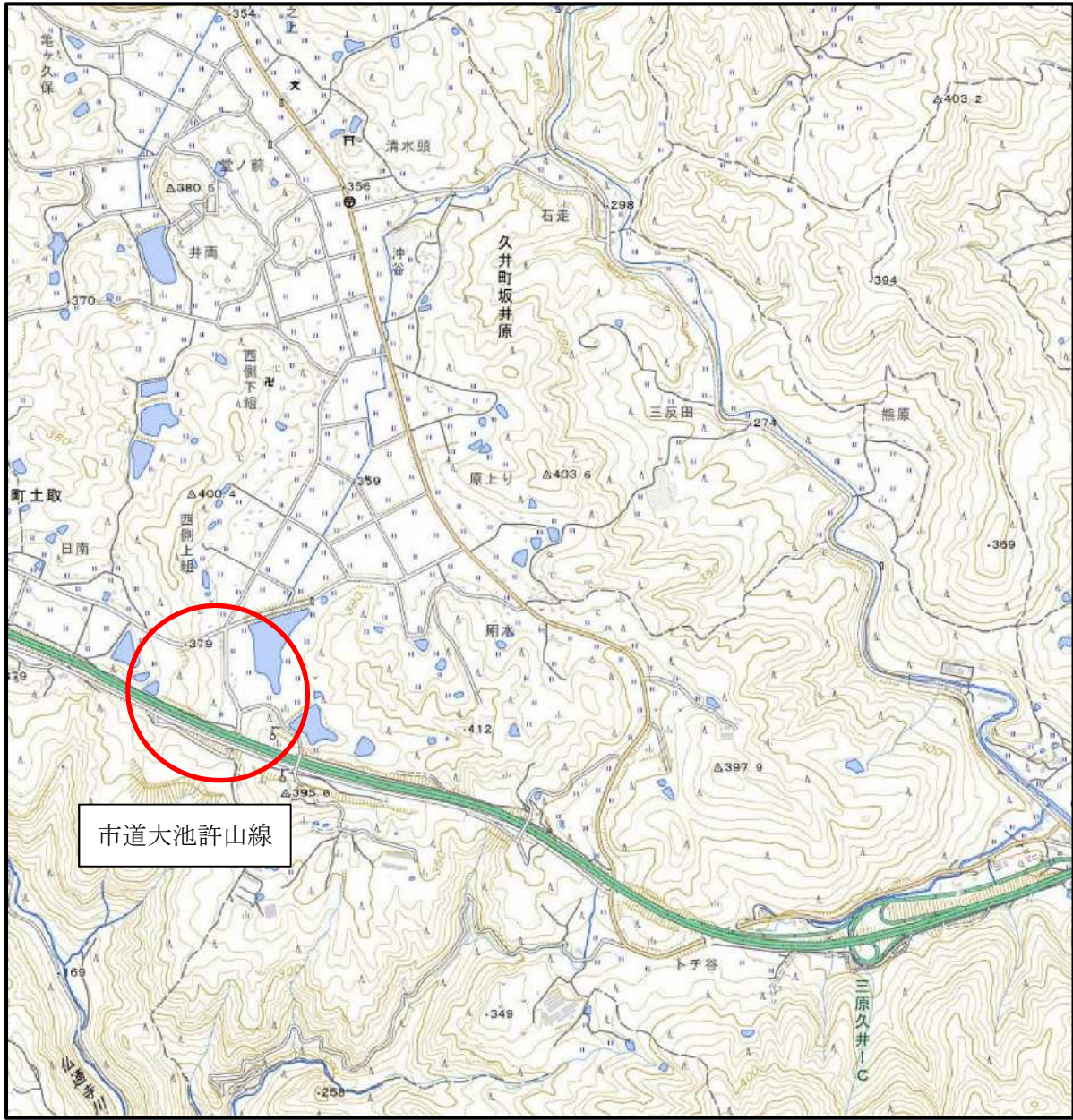

国土地理院地図使用