

うたうようにたのしむ、
であい、ふれあい、めぐりあい

三原・世羅
広域ガイドブック

ミハラッセ



no.45



三原市・世羅町広域交流連携協議会

ミハラッセNO.45 (令和2年4月発行) 三原市・世羅町広域交流連携協議会 ミハラッセ編集委員会 © 広島県三原市港町3丁目5番1号 ☎0848-64-9700 編集/株式会社サメテック・インプレス

ミハラッセの 読者プレゼント

当選者の方には
引換券をお送りいたします。



1 キッチン風見鶏
きのこのパルメザン
チーズ揚げ (700円)
..... 5名様

パルメザンチーズの入った衣でパリパリに揚げた、
ビールと相性の良い一品

提供/世羅郡世羅町東神崎261-4
☎080-8243-1515
営業時間/11:00~14:00 (LO13:30)、
17:30~22:00 (LO21:30)
定休日/火、水曜



2 カフェ&ダイニング チャオ!
世羅みのり牛の
ハンバーグステーキ
(単品840円) 3名様

世羅みのり牛のミンチを手ごねして焼き、オリジナルソースでいただく人気メニュー

提供/三原市明神2-11-1
☎0848-64-9700
営業時間/11:00~15:00 (LO14:30)、
17:30~21:30 (LO21:00)
デリバリーは11:00~14:00、17:00~19:00
定休日/火曜 (祝日の場合は翌日)

■応募方法

ハガキにご希望のプレゼント名を明記し、住所・名前・年齢・
職業・電話番号、P15のクイズの答え、本誌に対するご意見・
ご感想をお書き添えの上、下記までお寄せ下さい

■あて先

〒723-8601 広島県三原市港町3丁目5番1号
三原市地域企画課内「ミハラッセNO.45」プレゼント係

メールでの応募も受け付けています

件名に「ミハラッセNO.45プレゼント係」と記入し、
次のアドレスまで
chiikikikaku@city.mihara.hiroshima.jp

■締切 令和2年6月30日 消印有効

■発表 当選者への通知をもって
発表にかえさせていただきます

※当選者にはプレゼントの引換券をお送りいたします。施設まで商品を受
け取りに来ることができる方、奮ってご応募ください(引換期間:令和
2年9月30日まで) ※お便りは本誌でご紹介させていただくことがご
ざいませ(匿名希望の方はペンネームを書き添えてください) ※お送
りいただいた個人情報は「ミハラッセ」以外の目的では使用いたしません

三原・世羅広域 “ミハラッセ”とは

広島県の三原市と世羅町をあわせて、南北に伸びた
三原・世羅広域エリアの愛称です。情報誌「ミハラ
ッセ」は、三原と世羅エリアの人やまち、暮らし
の魅力を紹介していく「ふれあい交流誌」です。



◎ミハラッセの配布場所

三原エリア

三原駅(うきしろロビー)、三原国際ホテル、
広島空港ビル案内所や市役所・各支所、図書館、
公民館など

世羅エリア

道の駅世羅、せら夢公園、町内のコンビニ、役場など

その他

ひろしま夢ぷらざ、中国地方の道の駅や観光案内所、
広島ブランドショップTAU(東京)ほか

※数に限りがあります。在庫切れの場合はご了承ください
※バックナンバーはホームページでご覧になれます
「ミハラッセ」で検索してみてくださいね!

★本誌掲載の記事・写真・地図・イラストなどの無断転載を禁じます

DATA
 ④三原市鷺浦町須波 113
 ☎080-5622-9220
 ⑤火曜の10:00～15:00
 ※火曜以外は要相談



テーブルの上にあるランチョンマットは白須さんのお手製



ゆっくりと島時間を満喫したい

まるでおばあちゃんの家に帰ってきたかのような安心感。島内外の人が出会う、ハブの役割も果たしています

Next

大きなガラス窓と高い天井の空間は、開放的で明るい雰囲気



DATA
 ④世羅郡世羅町西上原 427-6
 ☎0847-22-0160
 ⑤11:30～14:00 (レストラン)
 ⑥日曜

「海老アーモンド揚げと世羅牛コロッケ」1100円(前菜、メイン、サラダ、ライス、スープ、デザート、コーヒー付き)



座数があるので、子ども連れにもうれしい!

世羅やその周辺の食材がふんだんに使われているランチは、デザートまで全て手作り。「海老アーモンド揚げと世羅牛コロッケ」には、世羅町産のコシヒカリ、牛肉、松きのこ、松なめこ、ポストンレタス、卵、ペーリーフなどが使われている。コロッケにかかっているソースは、ゴマやリンゴが入ったオリジナル。カリッと食感のエビはカタイフ麵で揚げるなど、手の込んだ料理の数々は大満足間違いなし。座数もあるので、子ども連れでも安心して利用できる。

世羅食材で作る心のこもったランチ

すずらんホテル木原

ホテルなのに、リーズナブルな値段でランチがいただけます

島時間 鷺浦氏

島の食材で作る日替りランチ



「本日の気まくれランチ」は、コーヒーとデザートが付いて850円とリーズナブル

空き家だった実家で、島で採れた食材を使ったランチを、毎週火曜日に提供しているオーナーの白須克子さん。「本日の気まくれランチは、ロールキャベツと海老のオープン焼きがメイン。冬野菜のポタージュは、カブとブロッコリーで作られている。季節のハーブティーやコーヒー(各200円)、スイーツセット(350円)もあるので、散策のあとでゆっくりカフェタイムも。島を盛り上げる活動をしている白須さんから、いろんな話を聞きたい。」

桜、海、空の美しさを堪能しよう(写真は→河合廣吉さん↓河本吉重さん提供)



道祖神の丘から見える夫婦島

DATA
 ④三原市鷺浦町
 ☎090-8608-9769
 (道祖神の会 河本さん)



志呂谷花見園(道祖神の丘)

佐木島の桜といえば、塔の峰千本桜が有名だが、海を見下ろす小高い丘の斜面に、桜並木が続く志呂谷花見園の桜も要チェック。島に新たな名所を作ろうと、地元有志が整備を進めている。眼下に望む夫婦島にちなんで、約30体の双体道祖神の石像が小径の脇に並び、石碑には「本邦唯一無二の男女和合の聖地」と刻まれている。桜と一緒に菜の花も楽しめる絶好の花見スポットだ。花見シーズン中は、車の乗り入れが禁止になるので注意。

新名所! 夫婦和合の聖地

この丘の上からは、瀬戸内海やしまなみの島々が浮かぶ、開放的な景色を見ることが出来ます。リフレッシュ＆リラクセスすること間違いなし!

松岡さくらさん

三原市の地域おこし協力隊として、2018年4月に佐木島へ移住。特産物を使った商品開発など、精力的に活動中。



すずらんおばあちゃんに聞か!

春に行きたいplace

SERA

町民みんなの憩いのスペース



2014年10月にオープンした都市型公園。園内にはすべり台やジャングルジムなどの遊具のほか、芝生スペースもあるので小さな子どもから高齢者まで、幅広い世代の憩いの場になっている。商業施設や世羅図書館のあるせら文化センターに隣接。遊びに、学びに、ショッピングにと、公園を起点にゆつくり過ごすこともできる。屋外イベントの会場として使われることもあり、さまざまな催しを行うことができます。



せら文化センターなど公共施設にも隣接

陽だまり公園

DATA
 ④世羅郡世羅町寺町1197
 ☎0847-22-5309
 (世羅町建設課)



徳光紗代さん

近くに図書館やお店があるので、一日居ても遊び飽きません。小中学生の待ち合わせ場所にもなっています

「楽しい子育てを考える会」に所属。ベビーマッサージ教室を開催するなど、世羅町内で、さまざまな活動を行っている。



四方の山並みが見渡せる開放的な公園だ

見た目も美しい「蛸とフォアグラ 豚足のテリーヌ」は、魅力的な食材がぎっしり



もともとギャラリーだったスペースが、レストランに生まれ変わった



aura

カウンター席のほか、本場フランスのレストランのように、大きなテーブルをみながら囲む相席も。シェフとの距離が近いオープンキッチンも特徴

DATA

- ③ 三原市円一町 3-4-6
- ☎ 080-8108-3710
- 🕒 11:30 ~ 14:30 (LO13:30)
18:00 ~ 22:30 (LO21:30)
- 🔥 火曜、水曜の昼

隠れ家っぽい外観に加え、内装もすてき。何よりも料理がおいしく、特別な日に「行きたい!」と思える店

本格フレンチをカジュアルに
2018年4月にオープンした、カジュアルなフレンチレストラン。腕を振るうのは、東京やフランスで働いた経験をもつ山崎真見さん。三原やその近郊の肉や旬の野菜などを使って、この土地ならではのフレンチを提供。食材は、自ら生産者の元へ足を運んで、納得した物のみを使っている。「蛸とフォアグラ 豚足のテリーヌ」は、断面の美しさに食べてしまうのがもったいないほど。ランチは1200円、ディナーコースは4400円(できれば予約を)。

ビーチは公園の両端2カ所にある



- DATA
- ④ 三原市須波西 1-7-1
 - 🕒 海水浴期間中は 0848-67-0277 (すなみ海浜公園管理棟)、期間外は 0848-63-1481 (三原観光協会)



晴れた日の海風がとっても心地よく、公園から糸崎方面を望む夜景もすてきだ

すなみ海浜公園

MIHARA

オフシーズンも散歩や釣り、海を見ながら車内で映画と、さまざまな過ごし方ができます。特に夜は星も海もきれいなのでドライブコースにもおすすめ

井藤成美さん

デザインユニット「パンパカンパニ」として、備後地域でデザインの活動を行いながら、佐木島の相橋のネット販売を島の方から受け継ぎ販売管理を行なっている。



バリアフリーなビーチスポット

海岸線に沿って、緑地公園やウォーキングロード、子ども用のプールなどを完備。海とふれあいを大切にしたいレクリエーションゾーンだ。砂浜までスロープを設置するなど、バリアフリーに設計されており、誰もが海を身近に感じることができる。砂浜でも楽に移動できる車いす「ランデイズ」を無料で貸し出し可能。事前に申し込みが必要。整備された海岸線は、高潮、波浪といった、自然災害に対しても安全性を高めている。

隣接するHINANO BARの店内。サーフィンもやっていた田中さんの好きなタビチのビール「HINANOビール」から名付けた



海遊び& HINANO BAR



島根の海は近くてきれいで、初心者でも安心。ホームページでもダイビングの様子を紹介しているのでチェックしよう

海がない世羅町で唯一、海を感じられるダイビングバー。ダイビング免許取得講習やダイビングツアー、各種イベントも定期的に開催しています



- DATA
- ④ 世羅郡世羅町本郷
 - ☎ 0847-22-3216 (世羅町商工観光課)

SERA

世羅町森林公園 シャンテパルク新山

野外活動コーナーには炊事場もある



気軽に楽しめる キャンプ場
新山の頂上付近にある多目的施設。通年使えるキャンプサイトを中心とした野外活動コーナーと、屋外ステージや展望台が設けられている展望コーナーがある。展望台からは世羅町の町並みが一望でき、雲海や夜景のスポットとしても知られている。キャンプ場の利用は無料。世羅町役場に要予約。壮大な自然を気軽に楽しめる、穴場的スポットだ。頂上まで車で上がれるのも、家族連れにはうれしい。



屋外ステージ前の広場で思い切り遊ぶこともできる

世羅町を一望できる展望台があり、時期によっては雲海が見られることも。車で上がることができ、壮大な景色を気軽に楽しめます

中尾友人さん



自宅がありながら、マイカーを改装して車中泊し、あちこちへ足を延ばしている。つながりを求めて、さまざまなイベントに参加中。



季節によってさまざまな景色を楽しめる、展望台からの眺め

誰でも気軽にダイビング!
誰でも気軽にダイビングを楽しんでもらおうとオープンしたダイビングショップ「海遊び」。代表でチーフインストラクターの田中吉成さんは、「ダイビングはお金がかかる」というイメージを払拭しようと、メンバー登録登録料5500円(すれば器材やウエットスーツなどを購入しなくてもダイビングが可能)なシステムを採用。体験ダイビングやダイビングツアー、各免許取得講習なども格安で、どんなダイビング仲間を増やしている。

- DATA
- ④ 世羅郡世羅町本郷 725-1
 - ☎ 0847-22-4780
 - 🕒 海遊び 9:00 ~ 23:00、HINANO BAR 18:00 ~ 24:00
 - 🔥 水曜(ダイビング講習・受付は年中無休)

宇根山

山頂には宇根山至幸院がある



DATA

④三原市久井町吉田
⑧0848-63-1481 (三原観光協会)



山頂からの眺望は遠く四国まで見渡せることも



末本尚吾さん

三原生まれの三原育ち。イベントなどを手掛けるミカタワクスを経営し、三原の様々な活動にも携わる、根っからの三原人

山頂から見る景色がすばらしい。春に登ると、山頂に、きれいでかわいらしいハル lindウが咲いています



大師ゆかりの備南最高峰

備南最高峰の宇根山(699メートル)は、かつて弘法大師が修行した場所と伝えられている。山頂には約6メートルの弘法大師の巨像が置かれた宇根山至幸院があり、長寿の里として健康と幸福を祈願する人が参詣に訪れる。天気の良い日には展望台から四国連山が見渡せることも。付近には口径60センチの大型反射望遠鏡を持つ宇根山天文台や、オートキャンプ場、デイクャンプ場を備えた宇根山家族旅行村がある。また麓には国の天然記念物、入井岩海もある。

貴重なスズランの自生地



男鹿山

男鹿山は、世羅町の町花で県の天然記念物に指定されている。スズランの自生する南限の山。スズランは6月上旬から中旬にかけ頂上付近の北斜面に、白い可憐な花を咲かせる。近畿、中国地方では珍しく、県内では県北の山地の所々に見られるが、県中部以南では稀で、男鹿山と東広島市福富町の鷹ノ巣山に知られているだけ。山の麓までは車で行けるが、駐車場が整備されていないので、注意が必要だ。徒歩では麓から約15分でスズラン群生地に到着。

山道には、噴火の歴史がみられるところもあります。道があまり整備されていないので気を付けて



仁科蒼太さん

友人と2人で農家を目指し、世羅町の空き家に住んで農業研修を受けている。今年、夢の農家として独立予定。



小さな花がとってもかわいいスズラン。三次市甲奴、府中市上下の境界近くにある(世羅町教育委員会提供)

DATA

④世羅郡世羅町青近
⑧0847-22-4411 (世羅町社会教育課)

世羅産みのり牛の絶品ハンバーグ

一番人気メニューは、みのり牛のハンバーグ。世羅みのり牛のミンチを手こねし、リンゴや醤油で作ったオリジナルソースで味わう。久井産コシヒカリのご飯と一緒に堪能しよう。「トマトとモッツアレラ」は、細めのパスタに、北海道産モッツアレラチーズ、「小麦本舗」のクワッタンが付く。いずれもデリバリー可なので、春の日差しの下で食べるのもおすすめ。また店内は、天井が高く外国にいたるような雰囲気。春にはたくさんさんのバラが迎えてくれる。

DATA

④三原市明神 2-11-1 ⑧0848-64-9700
⑧11:00~15:00(LO14:30)、17:30~21:30(LO21:00)
デリバリーは11:00~14:00、17:00~19:00
⑧火曜(祝日の場合は翌日)



店内での食事はもちろん、デリバリーを頼めるところもおすすめ理由。細かい要望も聞いてもらえる、とてもありがたい店

カフェ & ダイニング チャオ!



「みのり牛のハンバーグ(920円)」、「トマトとモッツアレラ」(920円)。プラス50円で配達も可。ご当地名物のタコや神明鶏などの食材もメニューに登場する



DATA

④世羅郡世羅町東神崎 261-4
⑧080-8243-1515
⑧11:00~14:00(LO13:30)
17:30~22:00(LO21:30)
⑧火・水曜

クラフトビールや世界のビールが常時30種類以上。ビール好きな人にとってうれしい店

アットホームな雰囲気でおいしいビールを

キッチン風見鶏



鮮やかな色も特徴的な「JAZZBERRY」(レギュラーサイズ820円、グラス500円)

クラフトビールで乾杯!

国内のクラフトビール、世界のビール、飲食店限定のビールなど、さまざまなビールがそろったレストラン。クラフトビールは常時4種あり、注ぎたてがいただける。なかでも「JAZZBERRY」は、華やかなルビーの色と、華やかな飲み口が特徴のフルツップビール。一緒に、生地から手作りしたアタリア産生ハム・バルマプロシュートとオリープのジェノバ(1300円)やきのこのバルメザンチーズ揚げ(700円)、赤鶏さつまいもの唐揚げ(800円)はいかが?

ミハラッセ MAP

ミハラッセ 春満開 花めぐり

3 香山ラベンダーの丘
 ポピーからラベンダーへと満開が続く
 ☎0847-24-1108
 圃世羅郡世羅町別迫794-9



4 花の駅せら(旧世羅ゆり園)
 ビオラで描く日本最大の花絵
 ☎0847-27-1555
 圃世羅郡世羅町黒淵権現山413-20



5 三景園
 色とりどりのアジサイが満開
 ☎0848-86-9200
 圃三原市本郷町善入寺64-24



1 世羅高原農場
 さまざまな花が咲き誇る
 ☎0847-24-0014
 圃世羅郡世羅町別迫1124-11



2 ラ・スカイファーム
 菊桃の優しい色にうっとり
 ☎0847-24-0614
 圃世羅郡世羅町別迫1093-24



- 4.11 (土) 金欄の手づくり兜展
・4.12 (日)
- 4.26 (日) 春の三景園茶会
- 5.2 (土) ねるこ窯 陶器展示・販売
～5.4 (月・祝)
- 5.4 (月・祝) みどりの日 無料開園
- 5.4 (月・祝) 和菓子づくり体験
- 5.31 (日) 三景園 わかば茶会
- 6.7 (日) 三景園 わかば茶会
- 6.12 (金) 三景園 花まつり
～7.5 (日)
- 6.13 (土) 梅の実もぎ採り体験
- 6.21 (日) 写真教室(アジサイ)

せらエリア

MAP: P9-A

4.1 (水)～4.15 (水)

さくら祭り

園内いっばいに桜が咲き誇り、春の風を感じられる1日。期間中はさまざまなイベントも開催予定。

DATA

園世羅高原農場 園9:00～17:00
☎0847-24-0014 園大人700円、子ども300円
園期間中はなし

MAP: P9-A

4.1 (水)～4.30 (木)

菊桃の花まつり

色鮮やかなピンク(菊桃)と黄色(菜の花)の花が満開を迎え、色鮮やかな明るい春がやってくる。

DATA

園ラ・スカイファーム 園9:00～18:00
☎0847-24-0614 園大人700円、中学生以下は無料
園期間中はなし

MAP: P8-C

5.30 (土)・31 (日)

三原さつき祭り

三原の市花・サツキの展示やステージイベント、パレードなどの行事を開催。

DATA

園三原市芸術文化センターポポロ、宮浦公園
園30日 10:00～17:00、31日 10:00～16:00
☎0848-62-6155(三原さつき祭り実行委員会)
回あり 園JR三原駅からバスで5分

MAP: P8-B

6月上旬～なくなり次第終了

満汐梅林 梅もぎ体験

県内唯一の観光梅林で行われる、梅もぎ体験。化学農薬などは不使用の、安心して美味しい梅を摘み取ろう。

DATA

園満汐梅林
園9:30～16:00
☎090-1684-0818 園1kgあたり390円
回あり 園JR三原駅から車で15分

三原市芸術文化センター ポポロ

☎0848-81-0886 MAP: P8-C

のイベント

回台数、料金はイベントにより異なる
園JR三原駅からバスで5分、本郷・三原久井各ICから車で約30分



6.5 (金)

古澤 巖～品川 カルテットコンサート 2020 in 三原

人気ヴァイオリニスト古澤巖が、若手弦楽器奏者と結集したカルテット。クラシックを中心とした多彩な楽曲が楽しめる。

DATA

園15:00～17:00
園5500円

三景園

☎0848-86-9200 MAP: P9-C

のイベント

園大人270円、小・中学生130円
(花まつりの期間中は大人320円、小・中学生160円)
回身障者用のみ(周辺に有料駐車場あり)
園河内・本郷各ICから車で10分

イベント information

ミハラのイベントをまとめてご紹介

April-June

※詳細は各問い合わせ先でお尋ねください。 ※情報は2020年3月1日時点のもので変更になる場合があります。ご了承ください。

みはらエリア

MAP: P8-B

4.12 (日)

御調八幡宮春季例祭

桜満開の季節に開催する春祭り。招福餅まきやバザー、八幡太鼓(予定)などで盛り上がる。



DATA

園御調八幡宮 園11:00～15:00、バザーは10:00～、餅まきは12:00～
☎0848-65-8652(御調八幡宮)
回あり 園三原久井ICから車で5分

MAP: P8-C

4.29 (水・祝)

瀧宮神社春まつり

春季例大祭の奉納行事として、みこしの渡御、奉納剣道、子供神楽、カラオケ大会などを開催。

DATA

園瀧宮神社 園9:00～16:00
☎0848-62-2577(瀧宮神社春まつり事務局) 回あり
園尾道ICから車で20分、三原久井ICから車で15分

MAP: P8-C

4月上旬

さぎしまの桜(さくらウィーク)

桜の名所、佐木島で景色を愛でながらウォーキングやサイクリングを楽しもう。向田港ではテント市を実施し、柑橘類のほかヒジキやご当地パンなどを販売。



DATA

園佐木島 園テント市10:00～15:00
☎0848-87-5004(鷺浦コミュニティセンター)
回あり 園向田港:三原港からフェリー(臨時便)で25分

花&くだもの狩りごよみ

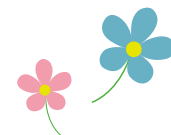

	4月	5月	6月	
三原市	満汐梅林 [MAP: P8-B] ☎090-1684-0818 ☎無料	●梅もぎ(時間無制限、買い取りは1kg 390円) 自然農法で育てた安心・安全な梅の梅もぎを楽しむことができる		
	果実の森公園 [MAP: P9-B] ☎0847-34-0005 囚くだものより異なる	●イチゴ狩り(30分) 四季折々、旬のくだもの狩りが楽しめる!	●サクランボ狩り(30分)	
	白龍湖観光農園 [MAP: P9-B] ☎0847-34-0234 囚中学生以上1800円、小学生1400円、3歳以上800円	●イチゴ狩り(40分) 紅ほっぺ・やよいひめなど、人気の品種が食べられる		
世羅町	三景園 [MAP: P9-C] ☎0848-86-9200 囚大人270円、小・中学生130円(花まつりの期間中は異なる)	●アジサイ 庭園が100種1万株のアジサイでいっぱいになる。6/12(金)~7/5(日)花まつり		
	Flower village 花夢の里 [MAP: P9-A] ☎0847-39-1734 囚中学生以上800円、4歳~小学生400円	●ネモフィラ ●芝桜 4/4(土)~5/17(日)開園。ピンクとブルーの花のじゅうたんが広がる		
	世羅高原農場 [MAP: P9-A] ☎0847-24-0014 囚右の表に記載	●しだれ桜(NEW) 大人700円、4歳~小学生300円 ●チューリップ 大人1000円、4歳~小学生500円 さくらまつり4/1(水)~4/15(水)、春のチューリップ祭4/15(水)~5/17(日)、ローズフェスタ5/23(土)~7/12(日)		
	せらふじ園 [MAP: P9-A] ☎0847-22-0020 囚中学生以上800円、4歳~小学生400円	●ふじ 5月上旬からはふじの花が咲き誇る。		
	香山ラベンダーの丘 [MAP: P9-A] ☎0847-24-1108 囚中学生以上700円、小学生300円(要問い合わせ)	●ポピー ●ハーブ 今年は例年より早咲きのポピーが長く楽しめる。ポピーフェスタ4月中旬~5月下旬、ラベンダーフェスタ6月上旬~7月中旬 ●ラベンダー		
	ラ・スカイファーム [MAP: P9-A] ☎0847-24-0614 囚大人700円、中学生以下無料	●梅もぎ(1kgにつき270円) ●菊桃、レンギョウ、雪柳 若草の大地に菊桃、レンギョウ、雪柳などが彩る。菊桃の花まつり4/1(水)~4月30(木)		
	花の駅せら(旧世羅ゆり園) [MAP: P9-A] ☎0847-27-1555 囚中学生以上800円、小学生400円(要問い合わせ)	●ピオラ ●ユリ 日本最大のピオラの花絵は圧巻! 春の花まつり4/11(土)~5/24(日) ●ユリ		
	世羅甲山ふれあいの里 [MAP: P8-A] ☎0847-24-1188 囚中学生以上800円、小学生400円	●しだれ桜・ソメイヨシノ・八重桜 約250本のしだれ桜、そのほかの桜750本。3種の桜の開花リレーが楽しめる!		
	世羅幸水農園ビルネーデン [MAP: P9-A] ☎0847-25-0174 囚中学生以上2000円、小学生1500円、3歳以上1000円	●イチゴ狩り(30分) 大きくて甘いと好評! さちのかなど3種のイチゴが食べ比べられる(完全予約制、9:30~15:30)		
	世羅大豊農園 [MAP: P9-A] ☎0847-27-0231 囚無料	●梨の花 毎年4月中旬には、広大な農園一面に咲く白い梨の花が楽しめる。		
世羅高原花の森 [MAP: P9-A] ☎0847-29-0122 囚中学生以上800円、4歳~小学生400円	●バラ ※開花ハイピーク時は中学生以上1000円、4歳~小学生500円 イングリッシュローズを中心としたバラ園 ローズフェスタ5/23(土)~7/12(日)			

MAP: P9-A

5.2(土)~5.6(水・振)
春わくわく世羅高原
せらワイナリーでバンド演奏などのステージイベントやビンゴゲーム大会、餅まきなどを行う。

DATA
園せら夢公園、せらワイナリー 園9:00~17:00
☎0847-25-4300(せらワイナリー管理事務所)
回あり 園世羅ICから車で20分、河内ICから車で40分

MAP: P9-A

4.18(土)・19(日)
第11回フラワー王国 せら高原まつり
屋台食べ歩きやステージ広場、子どもも楽しめる体験コーナーなど、盛りだくさんのイベントを実施する。

DATA
園せら夢公園 園10:00~16:30(19日は~16:00)
☎0847-25-4304(世羅高原6次産業ネットワーク事務局)
回あり 園世羅ICから車で20分、河内ICから車で40分

MAP: P9-A

6.28(日)
花供養会 あじさい祭り
(6月中旬~7月中旬)

DATA
園康徳寺 園13:00~15:00 ☎0847-22-0635
回あり 園世羅ICから車で15分

MAP: P8-A

5.3(日・祝)~6.7(日)
道の駅 世羅5周年感謝祭
尾道松江線と道の駅世羅のオープン5周年を記念し、さまざまなイベントなどを期間中に開催。

DATA
道の駅世羅 園8:00~18:00
☎0847-22-4400
回あり 園世羅ICから車で5分

MAP: P9-A

6.21(日)~7月上旬
梅もぎまつり

DATA
園ラ・スカイファーム 園7:00~18:00
☎0847-24-0614 園1kgにつき270円
囚期間中はなし

MAP: P8-A

4月下旬~5月中旬
ぼたんまつり

DATA
園文裁寺 ☎0847-24-1244 回あり
園世羅ICから車で5分

ミハラッセ月 読者さまからの声

お米の特集は、とにかく興味深くおもしろかったです。ブランド米の紹介からご飯の炊き方、おむすびのお店と統一された内容で、毎日食べるお米だからこそ実用的な特集で、もっと知りたくなりました。まずは「キッチンカバ」に行ってみようと思います。(三原市・主婦)

♪地元のお米をおいしく食べるのができるって、とっても幸せですね。

世羅にはよく行きます。極上ごはんのお友レシビ作ってみたいです。(安芸郡坂町・学校職員)

♪簡単にすぐ作れるレシピです。ぜひお試しください!

たまたま旅行先の鳥取の道の駅で入ってしまった。イラストがとってもかわいらしくていただきました! ご飯が大好きなので、興味をとてもそそられました! とっても楽しい本でした! また、かんたんでおいしいレシピも願ってます! (おー)

みなさんの声をお待ちしています!

♪枝はもろもろ、たくさんのお花で埋め尽くされる春の三原世羅にぜひお越しください。

ガイドブックを読むとたくさんのおイベントや、季節の見どころが載っており、大変参考になりました。世羅高原農場や、春の桜を見に行ってみようと思います。(福山市・主婦)

♪三原市・主婦
♪三原市・主婦
♪三原市・主婦

(奈良県・主婦)
♪ミハラッセの魅力はまだまだたくさん。次のご旅行はぜひこちらに!

※時間、開花期間など詳細は各施設へお問い合わせください。

〈新型コロナウイルスによるイベント開催の影響につきまして〉
掲載しているイベントは、2020年3月1日時点のものです。今後、各イベントが延期や中止になる場合がございますので、各施設にお問い合わせください。

