

|  |       |       |   |  |                              |     |       |       |
|--|-------|-------|---|--|------------------------------|-----|-------|-------|
| 工 事<br>番 号                                 | 部 長   |       | 室 長   |  | 室長補佐                         | 係 長 | 検 算 者 | 設 計 者 |
|  |       |       |   |  |                              |     |       |       |
| 設計年度                                       | 令和2年度 |       | 河川災害復旧工事（普通河川日名内川2工区）<br>三原市本郷町南方 <div style="text-align: right;">   </div> |  |                              |     |       |       |
| 施工月日                                       | 令和    | 年 月 日 |   |  |                              |     |       |       |
| 施工方法                                       | 請 負   |       |   |  |                              |     |       |       |
| 工事期間                                       |       |       |   |  |                              |     |       |       |
| 工 事 概 要                                    |       |       |   |  | 起 工 理 由                      |     |       |       |
| 施工延長 153.6m<br>土工<br>ブロック積工<br>根固め工<br>仮設工 |       |       |   |  | 一式<br>A=292m2<br>N=14個<br>一式 |     |       |       |
| 工 事 箇 所 別 概 要                              |       |       |   |  |                              |     |       |       |
|  |       |       |   |  |                              |     |       |       |

# 特記仕様書

## 第1章 総則

### 第1節 適用

- 1 本特記仕様書は、三原市本郷町南方 河川災害復旧工事(普通河川日名内川2工区)に適用する。
- 2 本特記仕様書に記載のない事項については、次によるものとする。
  - ・土木工事共通仕様書 令和元年8月 広島県※土木工事共通仕様書は「広島県の調達情報」に掲載している。(https://chotatsu.pref.hiroshima.lg.jp/)
  - ・その他関連規格類

### 第2節 情報共有システム

- 1 本工事は、受発注者間の情報を電子的に交換・共有することにより、業務の効率化を図る情報共有システムの対象である。なお、運用にあたっては「広島県工事中情報共有システム運用ガイドライン」(以下「ガイドライン」という。)に基づき実施すること。
- 2 本工事で使用する情報共有システムは次とする。

広島県工事中情報共有システム

<https://chotatsu.pref.hiroshima.lg.jp/asp/index.html>
- 3 監督員及び受注者が使用する情報共有サービスのサービス提供者(以下「サービス提供者」という。)との契約は、受注者が行い、利用料を支払うものとする。
- 4 なお、工事完成時については、提出する必要がある工事成果品を電子納品すること。また、試行期間中は工事検査を紙媒体で受検することから、受注者は、工事成果品1部を紙媒体により提出すること。
- 5 受注者は、監督員及びサービス提供者から技術上の問題点を把握、利用にあたっての評価を行うためアンケート等を求められた場合、協力しなければならない。

## 第2章 施工条件

### 第1節 用地

- 1 原形復旧とする。

### 第2節 施工時間（施工に際しては地元調整を十分に行ったうえで作業を進めること。）

- 1 施工時間 8：00～17：00（作業可能時間）

### 第3節 安全対策

#### 1 保安施設

|         |  |
|---------|--|
| 工事標示板   | 現道工事における保安施設のうち、「工事標示板」の標準様式については、土木工事共通仕様書のとおりとすること。                          |
| 工事情報看板等 | 路上工事に関する情報を歩行者や工事現場周辺の住民に周知するため、工事情報看板及び工事説明看板を設置すること。標準様式は土木工事共通仕様書のとおりとすること。 |

### 第4節 工事用道路

#### 1 一般道路

|          |  |
|----------|--|
| 使用期間     | 工事施工期間                                     |
| 使用時間     | 8時～17時                                     |
| 工事中・後の処置 | 随時 清掃， 工事後 舗装欠損部補修（工事前・後の写真により監督員と協議すること。） |

#### 2 仮設工事用道路

契約図書による。

### 第5節 その他

#### 1 工事用機資材の仮置き

受注者が責任を持って確保すること。

### 第3章 設計金額

#### 第1節 排出ガス対策型建設機械の使用促進

土木工事共通仕様書（令和元年8月 広島県）『1-1-1-30 環境対策』で使用を義務付けている排出ガス対策型建設機械においては、排出ガス対策型（第2次基準値）以上の建設機械の使用に努めること。

なお、使用する排出ガス対策型建設機械について、基準値による設計変更は行わない。

### 第4章 工事保険等

受注者は、本工事において第三者に与えた損害を補填する保険又はその他必要とする建設工事に関連する保険等に加入しなければならない。また、加入した保険等については、保険証券の写し（保険以外の場合はそれに代わるもの）を監督員に提出すること。

なお、加入に必要な保険料等は、設計で現場管理費に見込んでいる。

### 第5章 その他

本特記仕様書及び設計図書に明示していない事項、または、その内容に疑義が生じた場合は、監督員の指示を受けること。

# 工事数量総括表

| 費目・工種明細など        | 規格1・規格2            | 単位 | 数量  | 備考   |
|------------------|--------------------|----|-----|------|
| 本工事費             |                    |    |     |      |
| 築堤・護岸            |                    | 式  | 1   | レベル1 |
| 河川土工             |                    | 式  | 1   | レベル2 |
| 掘削工              |                    | 式  | 1   | レベル3 |
| 掘削               | 復興歩掛_掘削<br>土砂 片切掘削 | m3 | 180 | レベル4 |
| 盛土工              |                    | 式  | 1   | レベル3 |
| 復興歩掛_路体(築堤)盛土    | 施工幅員2.5m未満         | m3 | 70  | レベル4 |
| 法面整形工            |                    | 式  | 1   | レベル3 |
| 法面整形(切土部)        | 切土部 現場制約無し         | m2 | 280 | レベル4 |
| 残土処理工            |                    | 式  | 1   | レベル3 |
| 法覆護岸工            |                    | 式  | 1   | レベル2 |
| 作業土工             |                    | 式  | 1   | レベル3 |
| Coブロック工(Coブロック積) |                    | 式  | 1   | レベル3 |
| コンクリートブロック基礎     | 18-8-40BB          | m  | 103 | レベル4 |
| コンクリートブロック積      | 控え35cm 裏Co=0cm     | m2 | 292 | レベル4 |
| 胴込・裏込材(碎石)       | RC-40              | m3 | 142 | レベル4 |
| 小口止コンクリート        | H<3.0              | 箇所 | 14  | レベル4 |
| 小口止コンクリート        | 3.0 H<5.0          | 箇所 | 7   | レベル4 |

# 工事数量総括表

| 費目・工種明細など        | 規格1・規格2                          | 単位 | 数量 | 備考   |
|------------------|----------------------------------|----|----|------|
| 雑作業土工            |                                  | 式  | 1  | レベル3 |
| 石積(張)工           |                                  | 式  | 1  | レベル3 |
| 石積               | 雑割石                              | m2 | 53 | レベル4 |
| Coブロック工(Coブロック積) |                                  | 式  | 1  | レベル3 |
| コンクリートブロック積      | 控え35cm 裏Co=0cm                   | m2 | 20 | レベル4 |
| 胴込・裏込材(砕石)       | RC-40                            | m3 | 10 | レベル4 |
| 根固め工             |                                  | 式  | 1  | レベル2 |
| 根固めブロック工         |                                  | 式  | 1  | レベル3 |
| 根固めブロック製作        | 2.5t以下<br>直積ブロック用鋼製型枠 一般養生       | 式  | 1  | レベル4 |
| 根固めブロック据付        | 2.5t以下<br>ラフテレーンクレーン油圧伸縮ジブ型 25t吊 | 式  | 1  | レベル4 |
| 構造物撤去工           |                                  | 式  | 1  | レベル2 |
| 構造物取壊し工          |                                  | 式  | 1  | レベル3 |
| コンクリート構造物取壊し     | 無筋コンクリート                         | m3 | 7  | レベル4 |
| 運搬処理工            |                                  | 式  | 1  | レベル3 |
| 全工種共通仮設          |                                  | 式  | 1  | レベル1 |
| 仮設工              |                                  | 式  | 1  | レベル2 |
| 工事用道路工           |                                  | 式  | 1  | レベル3 |
| 土留・仮締切工          |                                  | 式  | 1  | レベル3 |

# 工事数量総括表

| 費目・工種明細など         | 規格1・規格2 | 単位 | 数量 | 備考   |
|-------------------|---------|----|----|------|
| 水替工               |         | 式  | 1  | レベル3 |
| 残土処理工             |         | 式  | 1  | レベル3 |
| <b>**直接工事費**</b>  |         |    |    |      |
| 共通仮設費率分           |         |    |    |      |
| <b>**共通仮設費計**</b> |         |    |    |      |
| <b>**純工事費**</b>   |         |    |    |      |
| 現場管理費             |         |    |    |      |
| <b>**工事原価**</b>   |         |    |    |      |
| 一般管理費率分           |         |    |    |      |
| 契約保証費             |         |    |    |      |
| 一般管理費計            |         |    |    |      |
| <b>**工事価格**</b>   |         |    |    |      |
| <b>**消費税相当額**</b> |         |    |    |      |
| <b>**工事費計**</b>   |         |    |    |      |
| <b>**契約保証費計**</b> |         |    |    |      |
|                   |         |    |    |      |
|                   |         |    |    |      |
|                   |         |    |    |      |

|           |           |    |         |
|-----------|-----------|----|---------|
| 図面番号      | /         | 縮尺 | 1:500   |
| 工種        | 河川災害復旧工事  |    |         |
| 種別        | 設計図       |    | 番号 1/17 |
| 路線<br>河川名 | 普通河川 日名内川 |    |         |
| 工事箇所      | 三原市本郷町南方  |    |         |
| 三原市       |           |    |         |

工事番号 第 4977 号



2工区 A~C箇所

D~F箇所 欠

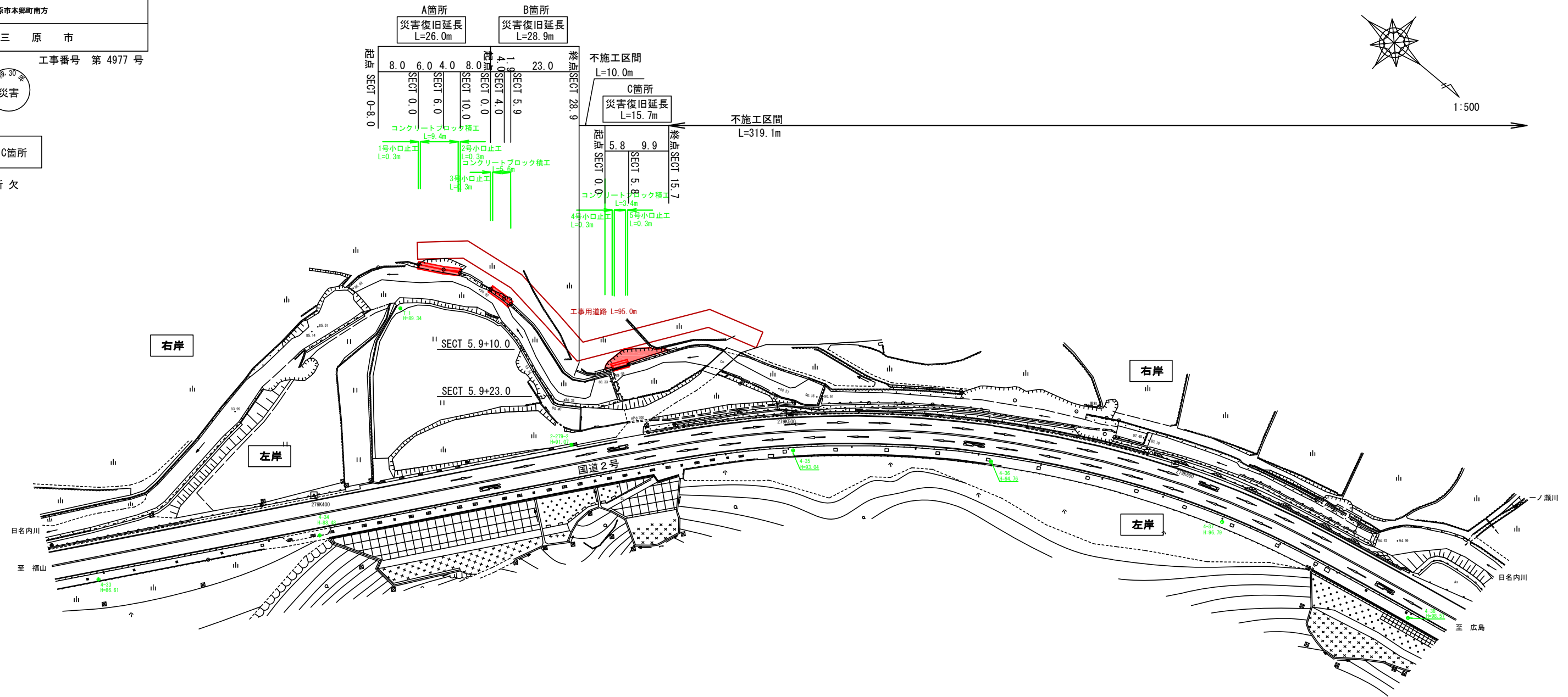
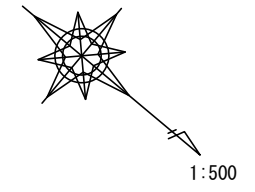

基準点

| 標点      | X           | Y         |
|---------|-------------|-----------|
| T. 1    | -178148.787 | 70277.331 |
| 2-279-2 | -178085.200 | 70278.028 |
| 4-33    | -178180.205 | 70372.004 |
| 4-34    | -178128.844 | 70330.887 |
| 4-35    | -178054.381 | 70243.483 |
| 4-36    | -178018.882 | 70218.839 |
| 4-37    | -177968.068 | 70181.424 |
| 4-38    | -177917.881 | 70180.808 |



|           |           |    |        |
|-----------|-----------|----|--------|
| 図面番号      | /         | 縮尺 | 図示     |
| 工種        | 河川災害復旧工事  |    |        |
| 種別        | 設計図       | 番号 | 2 / 17 |
| 路線<br>河川名 | 普通河川 日名内川 |    |        |
| 工事箇所      | 三原市本郷町南方  |    |        |
| 三原市       |           |    |        |

工事番号 第 4977 号



2工区 A~C箇所

D~F箇所 欠

—— 最深河床高  
 - - - 左岸堤防高  
 ——— 右岸堤防高

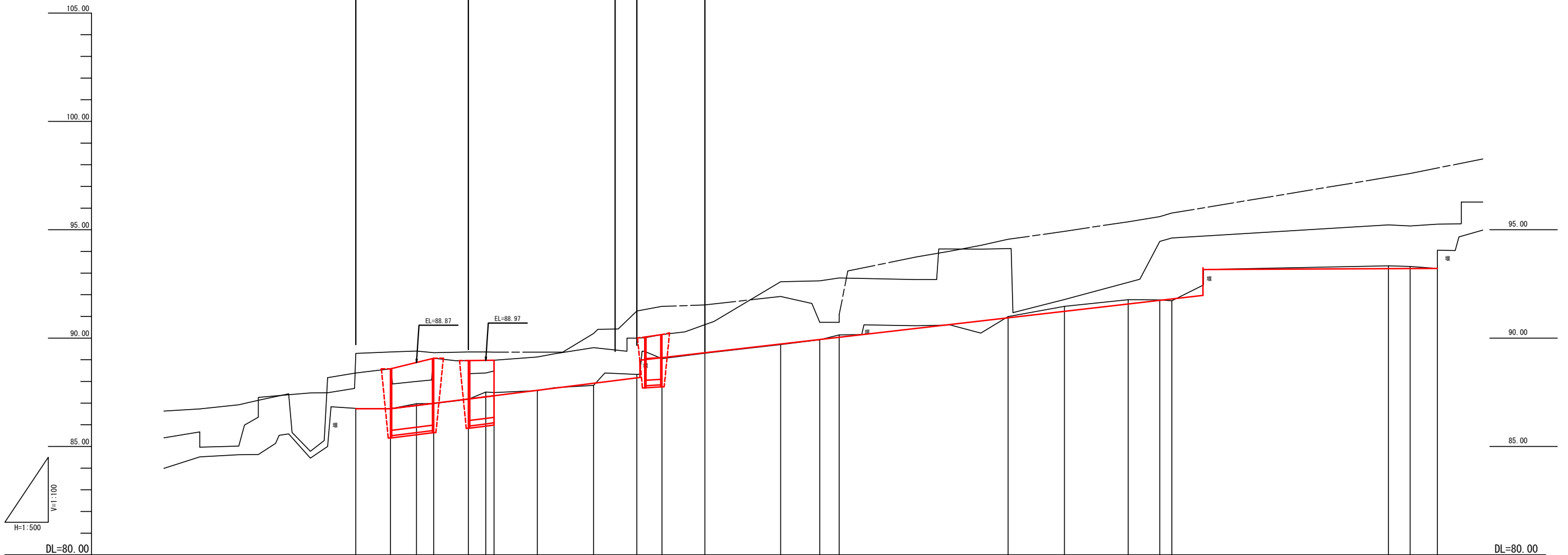

|       |           |         |         |          |         |         |         |         |         |         |         |          |         |         |          |         |          |          |          |          |         |         |          |
|-------|-----------|---------|---------|----------|---------|---------|---------|---------|---------|---------|---------|----------|---------|---------|----------|---------|----------|----------|----------|----------|---------|---------|----------|
| 勾配図   |           |         |         |          |         |         |         |         |         |         |         |          |         |         |          |         |          |          |          |          |         |         |          |
| 計画高   | 86.74     | 86.74   | 86.89   | 86.99    | 87.19   | 87.29   | 87.34   | 87.59   | 87.91   | 88.16   | 88.96   | 89.10    | 89.33   |         |          |         |          | 91.97    | 93.07    | 93.21    |         |         |          |
| 最深河床高 | 86.76     | 86.74   | 86.97   | 86.98    | 87.18   | 87.51   | 87.49   | 87.58   | 87.82   | 88.32   | 89.05   | 89.30    | 89.70   | 89.92   | 90.15    | 90.99   | 91.46    | 91.77    | 91.76    | 91.72    | 93.34   | 93.30   | 93.21    |
| 追加距離  | -8.000    | 0.000   | 6.000   | 10.000   | 18.000  | 22.000  | 23.900  | 33.900  | 46.900  | 56.900  | 62.700  | 72.600   | 90.100  | 99.100  | 103.600  | 142.600 | 155.600  | 170.300  | 177.600  | 180.400  | 230.400 | 235.400 | 241.700  |
| 区間距離  | 0.000     | 8.000   | 6.000   | 4.000    | 8.000   | 4.000   | 1.900   | 10.000  | 13.000  | 10.000  | 5.800   | 9.900    | 17.500  | 9.000   | 4.500    | 6.300   | 13.000   | 14.700   | 7.300    | 2.800    | 50.000  | 5.000   | 6.300    |
| 測点    | SECT0-8.0 | SECT0.0 | SECT6.0 | SECT10.0 | SECT0.0 | SECT4.0 | SECT5.9 | SECT5.9 | SECT5.9 | SECT0.0 | SECT5.8 | SECT15.7 | SECT0.0 | SECT9.0 | SECT13.5 | SECT0.0 | SECT13.0 | SECT27.7 | SECT35.0 | SECT37.8 | SECT0.0 | SECT5.0 | SECT11.3 |

|           |           |    |        |
|-----------|-----------|----|--------|
| 図面番号      | /         | 縮尺 | 1:100  |
| 工種        | 河川災害復旧工事  |    |        |
| 種別        | 設計図       | 番号 | 3 / 17 |
| 路線<br>河川名 | 普通河川 日名内川 |    |        |
| 工事箇所      | 三原市本郷町南方  |    |        |
| 三原市       |           |    |        |

工事番号 第 4977 号

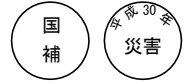

2工区 A, B箇所

**A箇所**  
D=6.000  
SECTO. 0  
GH=88.58  
FH= 86.74

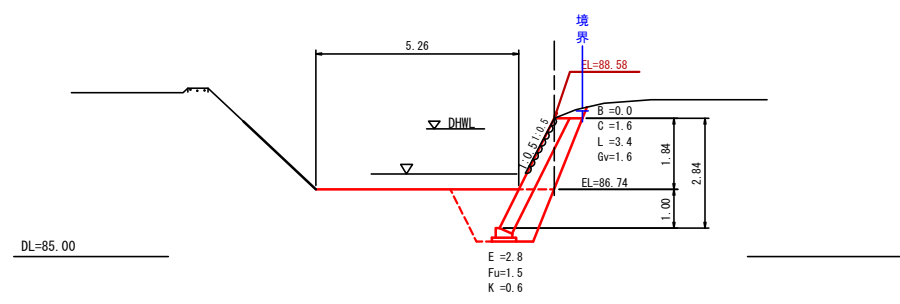

D=4.000  
SECT6. 0  
GH=88.00  
FH= 86.89

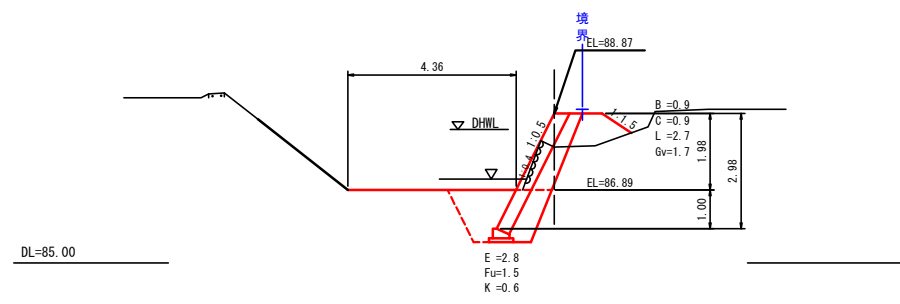

SECT10. 0  
GH=89.07  
FH= 86.99

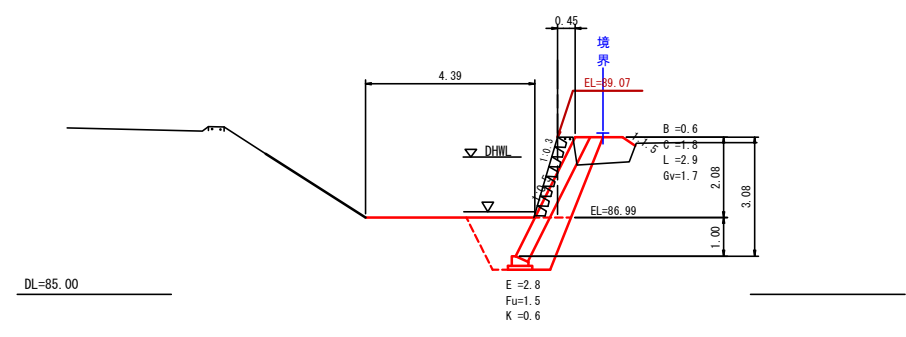

**B箇所**  
D=4.000  
SECTO. 0  
GH=88.96  
FH= 87.19

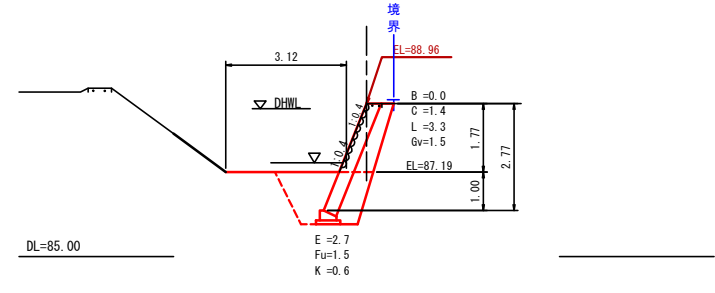

D=1.900  
SECT4. 0  
GH=88.39  
FH= 87.29

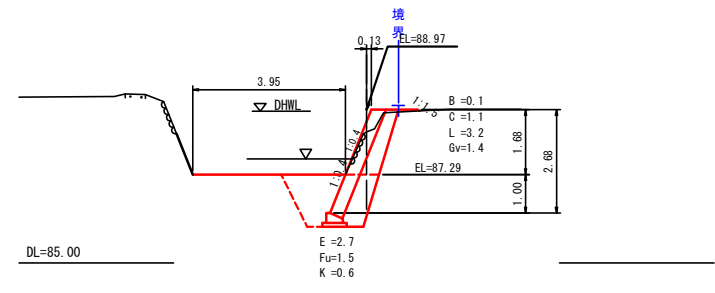

SECT5. 9  
GH=88.98  
FH= 87.34

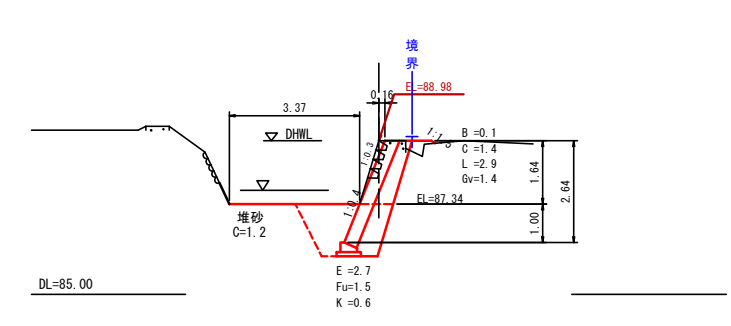

|           |           |    |       |
|-----------|-----------|----|-------|
| 図面番号      | /         | 縮尺 | 1:100 |
| 工種        | 河川災害復旧工事  |    |       |
| 種別        | 設計図       | 番号 | 4/17  |
| 路線<br>河川名 | 普通河川 日名内川 |    |       |
| 工事箇所      | 三原市本郷町南方  |    |       |
| 三原市       |           |    |       |

工事番号 第 4977 号



2工区 C箇所

左岸

右岸

C箇所

D=5.800  
SECT0.0  
GH=90.00  
FH=88.16

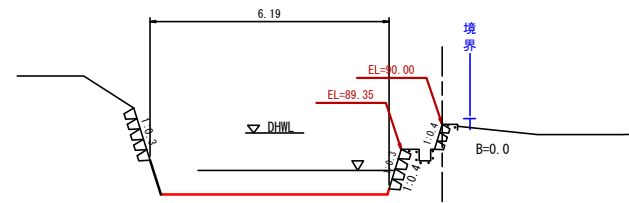

DL=85.00

D=9.900  
SECT5.8  
GH=90.16  
FH=89.10

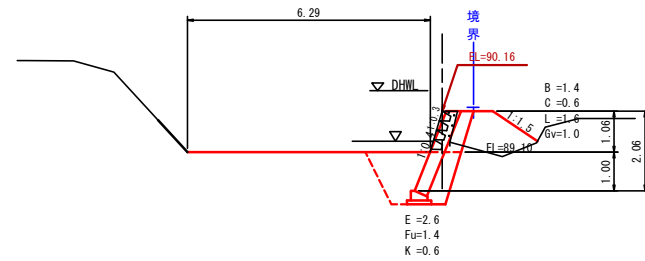

DL=85.00

SECT15.7

GH=90.62  
FH=89.33

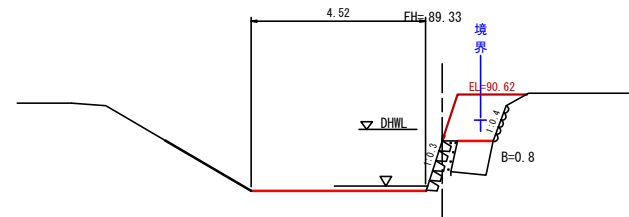

DL=85.00

|      |           |    |        |
|------|-----------|----|--------|
| 図面番号 | /         | 縮尺 |        |
| 工種   | 河川災害復旧工事  |    |        |
| 種別   | 設計図       | 番号 | 5 / 17 |
| 路線名  | 普通河川 日名内川 |    |        |
| 工事箇所 | 三原市本郷町南方  |    |        |
| 三原市  |           |    |        |

工事番号 第 4977 号



右岸  
A箇所

コンクリートブロック積工

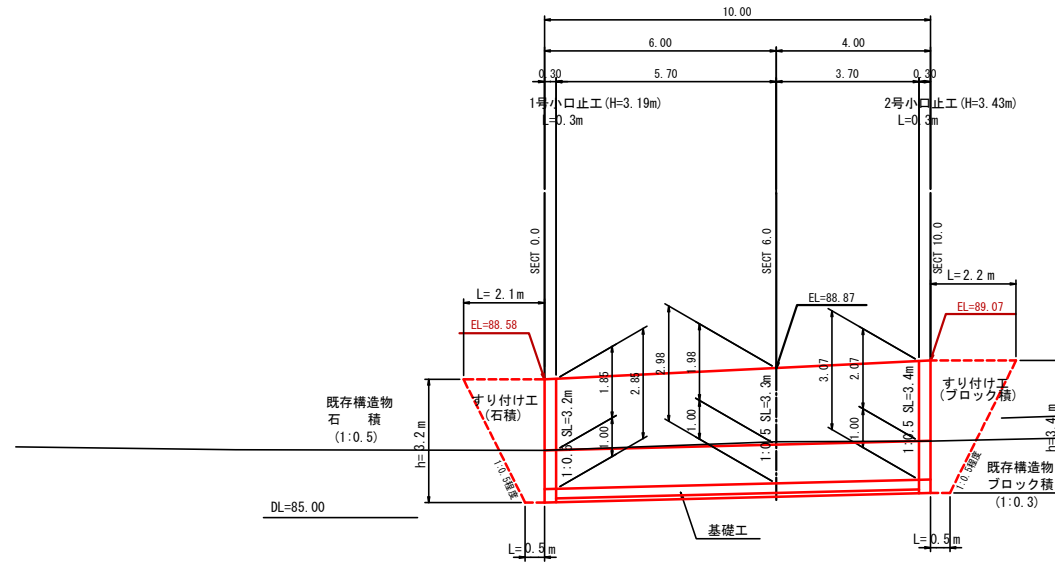

右岸  
B箇所

コンクリートブロック積工

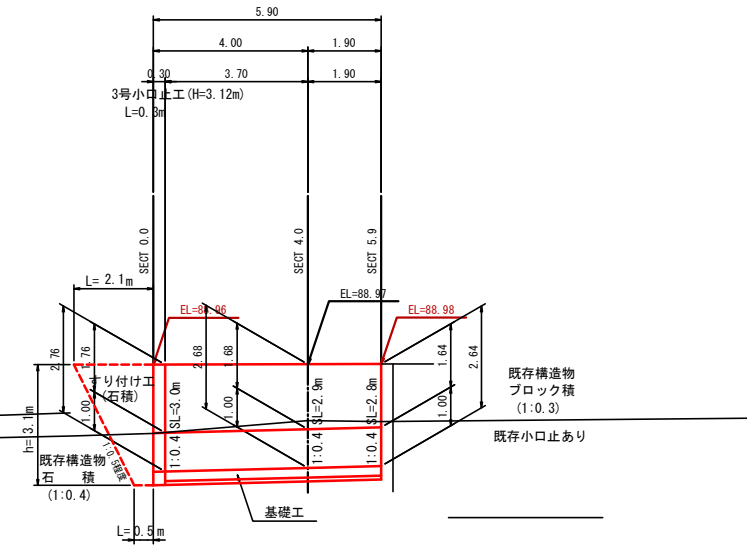

右岸

C箇所

コンクリートブロック積工

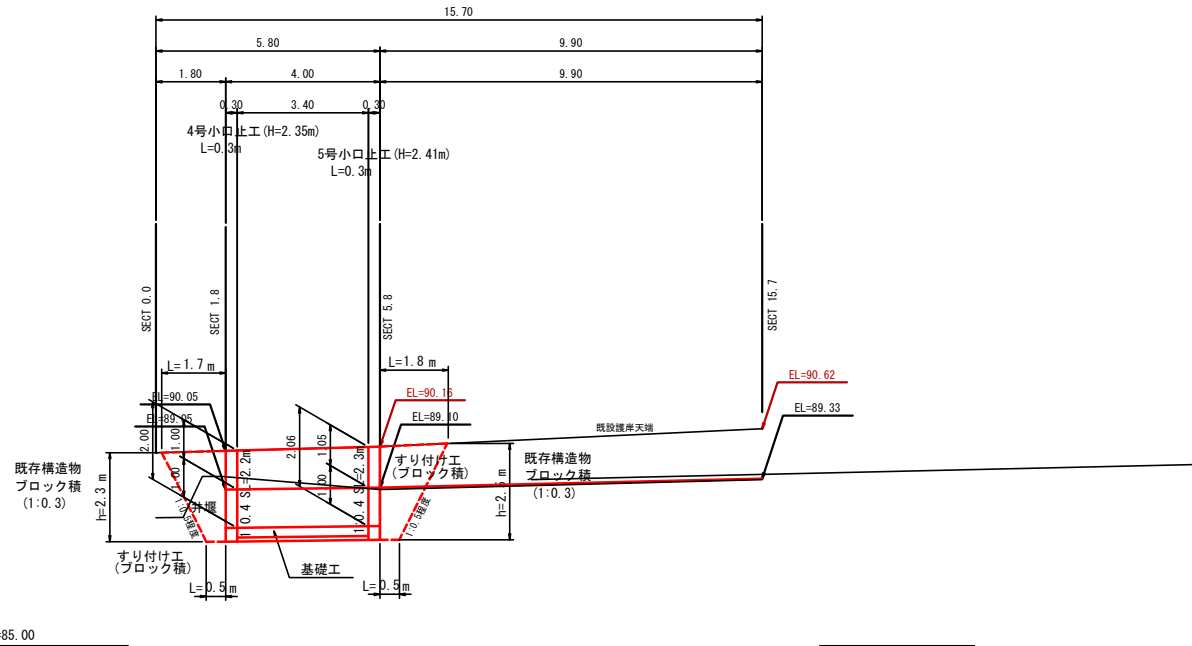

|      |           |           |
|------|-----------|-----------|
| 図面番号 | 縮尺        | 1:500     |
| 工種   | 河川災害復旧工事  |           |
| 種別   | 設計図       | 番号 6 / 17 |
| 路線名  | 普通河川 日名内川 |           |
| 工事箇所 | 三原市本郷町南方  |           |
| 三原市  |           |           |

右岸

左岸

右岸

左岸

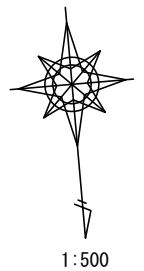

| 標高  | X           | Y         |
|-----|-------------|-----------|
| T.1 | -177763.433 | 69974.809 |
| T.2 | -177715.999 | 69917.871 |
| T.3 | -177667.387 | 69819.776 |
| T.4 | -177636.998 | 69801.641 |
| T.5 | -177663.882 | 69782.643 |

工事番号 第4977号

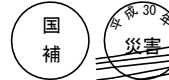

2工区 G~N箇所

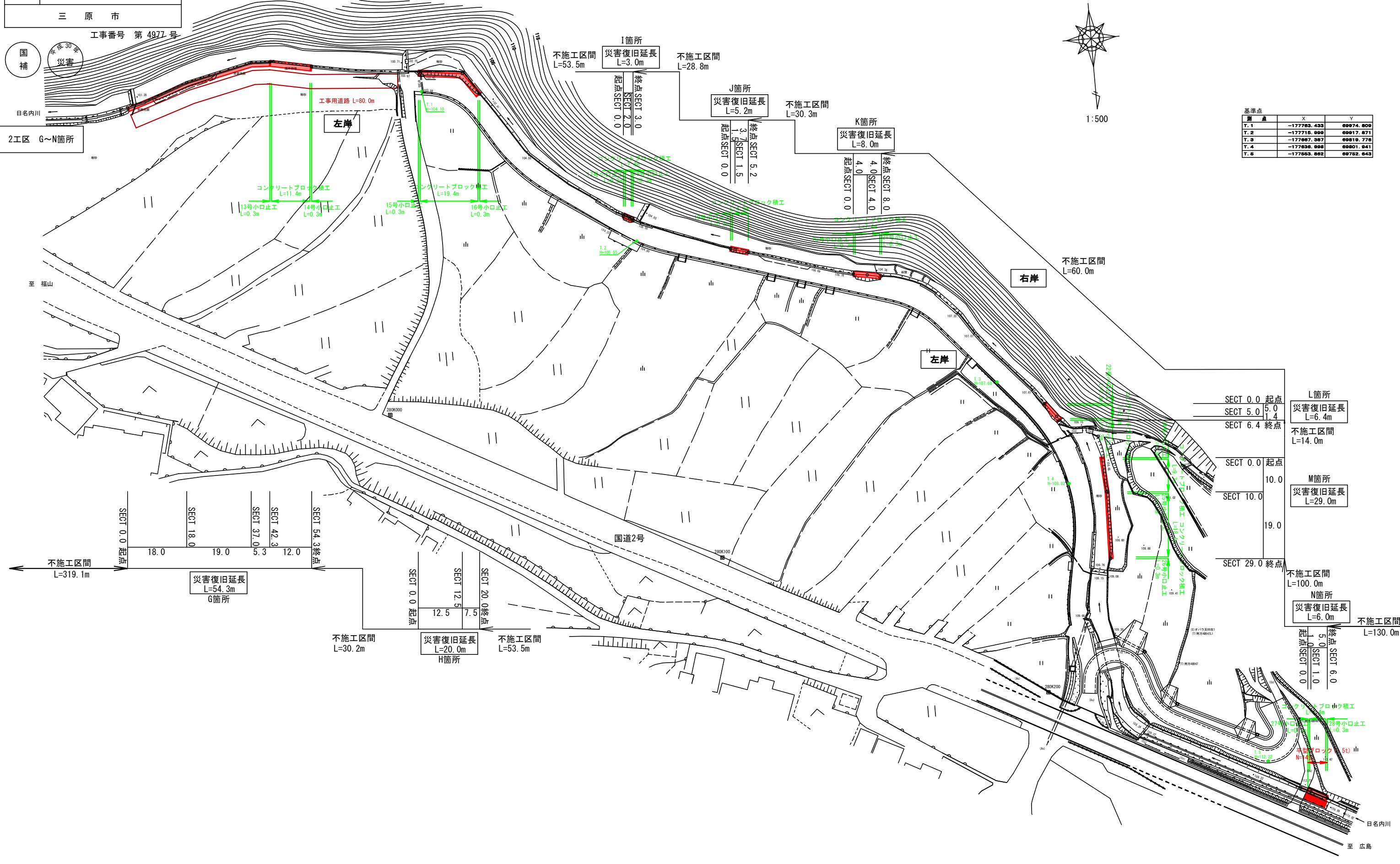

| 区間    | 起点        | 終点   | 長さ       | 内容     |
|-------|-----------|------|----------|--------|
| L箇所   | SECT 0.0  | 5.0  | 5.0m     | 災害復旧延長 |
|       | SECT 5.0  | 6.4  | 1.4m     | 災害復旧延長 |
| 不施工区間 | SECT 6.4  | 終点   | L=14.0m  |        |
| M箇所   | SECT 0.0  | 10.0 | 10.0m    | 災害復旧延長 |
|       | SECT 10.0 | 19.0 | 9.0m     | 災害復旧延長 |
| 不施工区間 | SECT 29.0 | 終点   | L=100.0m |        |
| N箇所   | 終点        | 終点   | L=6.0m   | 災害復旧延長 |
| 不施工区間 | 終点        | 終点   | L=130.0m |        |

| 区間    | 長さ       | 内容     |
|-------|----------|--------|
| 不施工区間 | L=319.1m |        |
| G箇所   | L=54.3m  | 災害復旧延長 |
| H箇所   | L=20.0m  | 災害復旧延長 |
| 不施工区間 | L=30.2m  |        |
| 不施工区間 | L=53.5m  |        |

| 区間    | 長さ     | 内容     |
|-------|--------|--------|
| 不施工区間 | L=1.0m |        |
| N箇所   | L=6.0m | 災害復旧延長 |

日名内川

至 広島

|      |           |    |           |
|------|-----------|----|-----------|
| 図面番号 | /         | 縮尺 | 図示        |
| 工種   | 河川災害復旧工事  |    |           |
| 種別   | 設計図       |    | 番号 7 / 17 |
| 路線名  | 普通河川 日名内川 |    |           |
| 工事箇所 | 三原市本郷町南方  |    |           |
| 三原市  |           |    |           |

工事番号 第 4977 号



2工区 G~N箇所

- 最深河床高
- - - 左岸堤防高
- · · 右岸堤防高

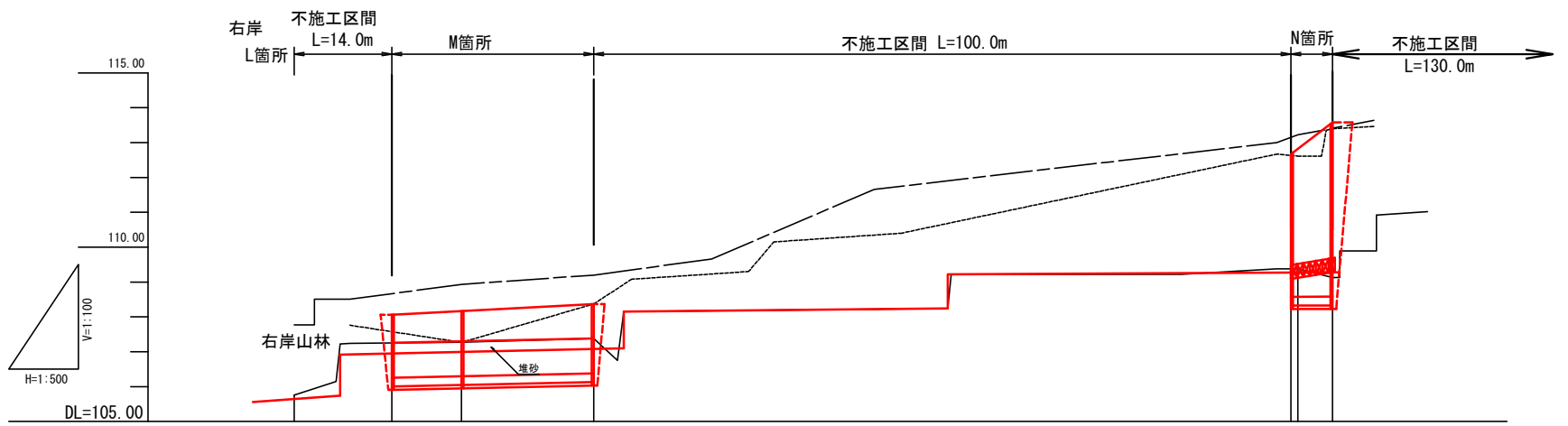

|       |         |         |         |         |  |                               |
|-------|---------|---------|---------|---------|--|-------------------------------|
| 勾配図   |         |         |         |         |  |                               |
| 計画高   |         | 106.93  | 107.00  | 107.08  |  | 109.27<br>109.27<br>109.28    |
| 最深河床高 | 105.76  | 107.24  | 107.27  | 107.38  |  | 109.38<br>109.38              |
| 追加距離  | 299.700 | 313.700 | 323.700 | 342.700 |  | 442.700<br>443.700            |
| 区間距離  | 1.400   | 14.000  | 10.000  | 19.000  |  | 100.000<br>1.000              |
| 測点    | SECT6.4 | SECT0.0 | SECT0.0 | SECT0.0 |  | SECT0.0<br>SECT1.0<br>SECT6.0 |

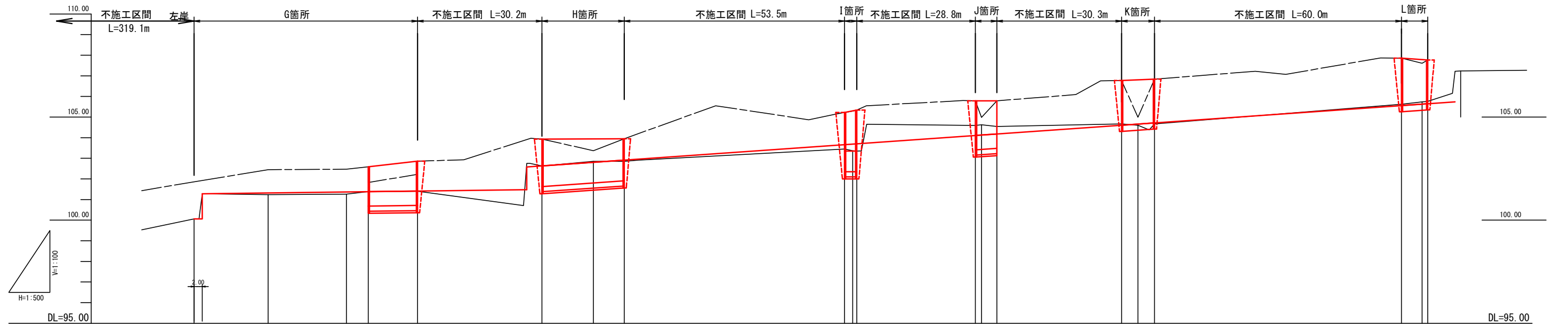

|       |         |          |          |          |          |         |          |          |                               |                               |                               |         |          |                               |                    |
|-------|---------|----------|----------|----------|----------|---------|----------|----------|-------------------------------|-------------------------------|-------------------------------|---------|----------|-------------------------------|--------------------|
| 勾配図   |         |          |          |          |          |         |          |          |                               |                               |                               |         |          |                               |                    |
| 計画高   | 100.06  | 101.32   | 101.37   | 101.38   | 101.41   | 102.63  | 102.81   | 102.91   | 103.66<br>103.69<br>103.70    | 104.11<br>104.13<br>104.18    | 104.60                        | 104.66  | 104.72   | 105.56                        | 105.63<br>105.65   |
| 最深河床高 | 100.06  | 101.24   | 101.26   | 101.38   | 101.40   | 102.63  | 102.85   | 102.88   | 103.48<br>103.07<br>103.05    | 104.59<br>104.63<br>104.54    | 104.67                        | 104.60  | 104.67   | 105.62                        | 105.74<br>105.76   |
| 追加距離  | 0.000   | 18.000   | 37.000   | 42.300   | 54.300   | 84.500  | 97.000   | 104.500  | 158.000<br>160.000<br>161.000 | 189.800<br>191.300<br>195.000 | 225.300                       | 229.300 | 233.300  | 293.300                       | 298.300<br>299.700 |
| 区間距離  | 0.000   | 18.000   | 19.000   | 5.300    | 12.000   | 30.200  | 12.500   | 7.500    | 53.500<br>2.000<br>1.000      | 28.800<br>1.500<br>3.700      | 30.300                        | 4.000   | 4.000    | 60.000                        | 5.000<br>1.400     |
| 測点    | SECT0.0 | SECT18.0 | SECT37.0 | SECT42.3 | SECT54.3 | SECT0.0 | SECT12.5 | SECT20.0 | SECT0.0<br>SECT2.0<br>SECT3.0 | SECT0.0<br>SECT1.5<br>SECT5.2 | SECT0.0<br>SECT4.0<br>SECT8.0 | SECT0.0 | SECT15.0 | SECT0.0<br>SECT5.0<br>SECT6.4 |                    |

|           |           |    |        |
|-----------|-----------|----|--------|
| 図面番号      | /         | 縮尺 | 1:100  |
| 工種        | 河川災害復旧工事  |    |        |
| 種別        | 設計図       | 番号 | 8 / 17 |
| 路線<br>河川名 | 普通河川 日名内川 |    |        |
| 工事箇所      | 三原市本郷町南方  |    |        |
| 三原市       |           |    |        |

工事番号 第 4977 号



2工区 G箇所

左岸

右岸

G箇所

D=18.000  
SECT0.0  
GH=101.86  
FH=100.06

D=12.000  
SECT42.3  
GH=102.59  
FH=101.38

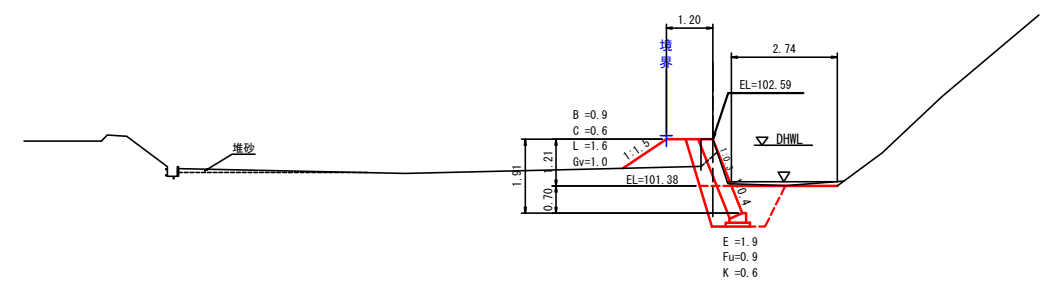
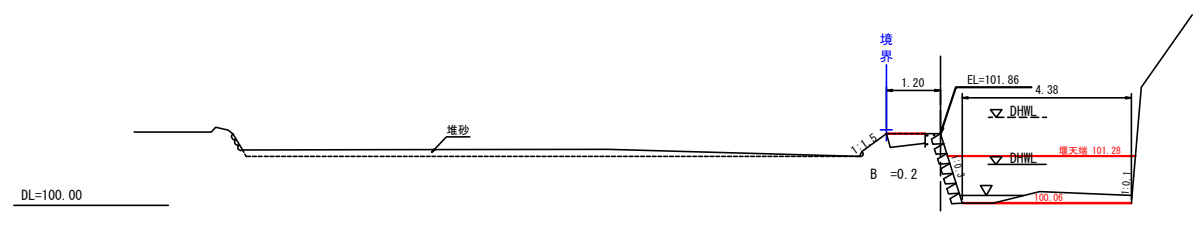

D=19.000  
SECT18.0  
GH=102.45  
FH=101.32

SECT54.3  
GH=102.86  
FH=101.41

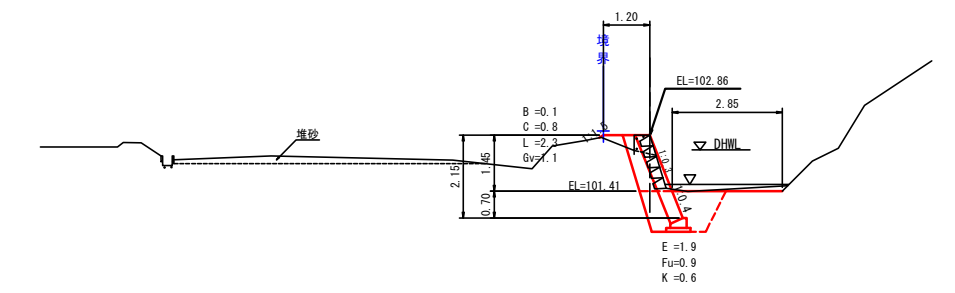
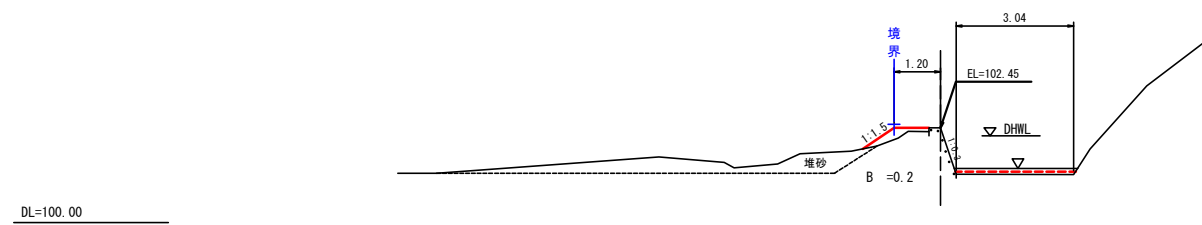

D=5.300  
SECT37.0  
GH=102.47  
FH=101.37

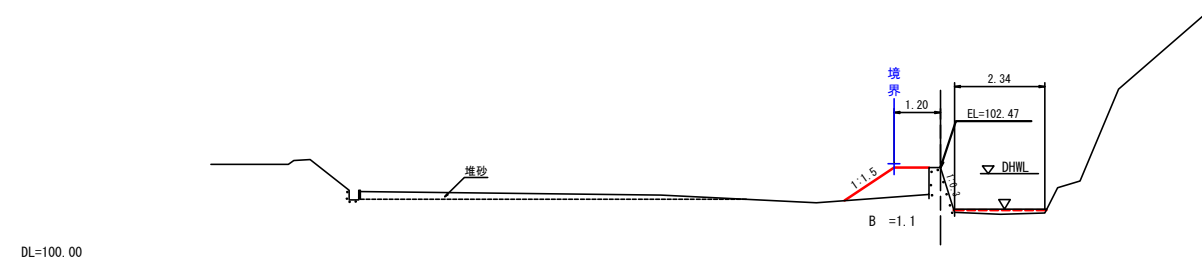

|      |           |    |         |
|------|-----------|----|---------|
| 図面番号 | /         | 縮尺 | 1:100   |
| 工種   | 河川災害復旧工事  |    |         |
| 種別   | 設計図       |    | 番号 9/17 |
| 路線名  | 普通河川 日名内川 |    |         |
| 工事箇所 | 三原市本郷町南方  |    |         |
| 三原市  |           |    |         |

工事番号 第 4977 号



2工区 H~J箇所

左岸

右岸

左岸

右岸

左岸

右岸

### H箇所

D=12.500  
SECT0.0  
GH=103.93  
FH= 102.63

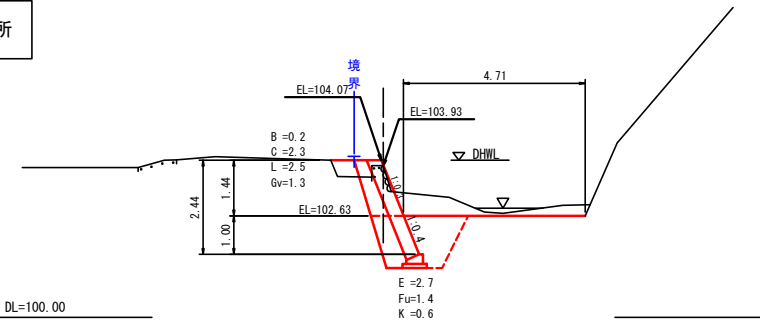

### I箇所

D=2.000  
SECT0.0  
GH=105.22  
FH= 103.66

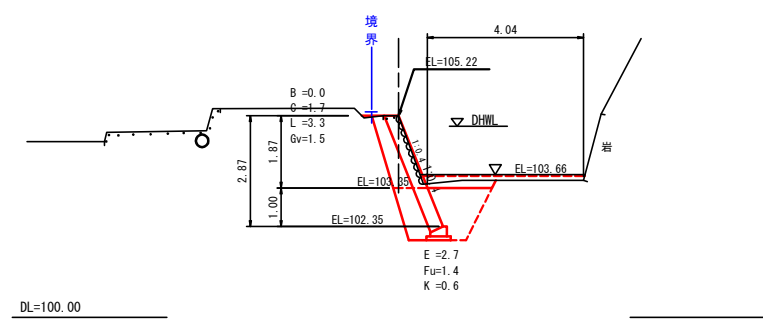

### J箇所

D=1.500  
SECT0.0  
GH=105.79  
FH= 104.11

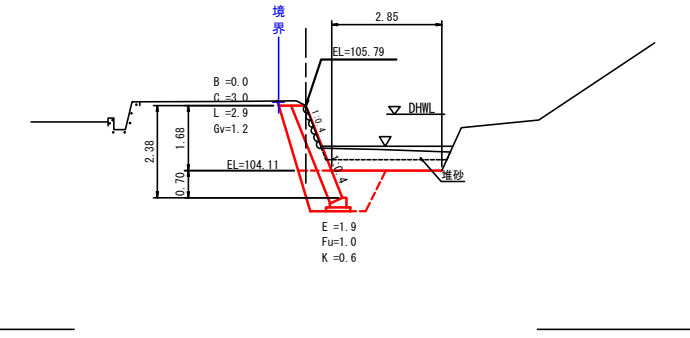

D=7.500  
SECT12.5  
GH=103.37  
FH= 102.81

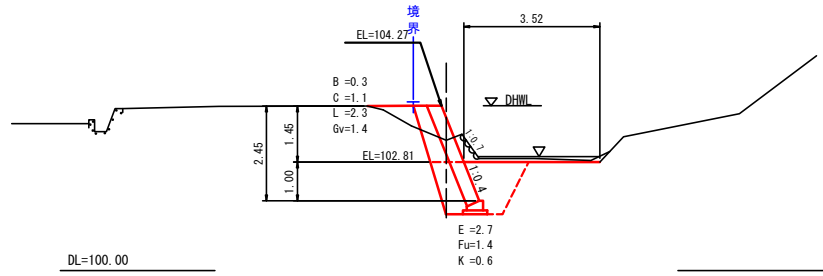

D=1.000  
SECT2.0  
GH=105.29  
FH= 103.69

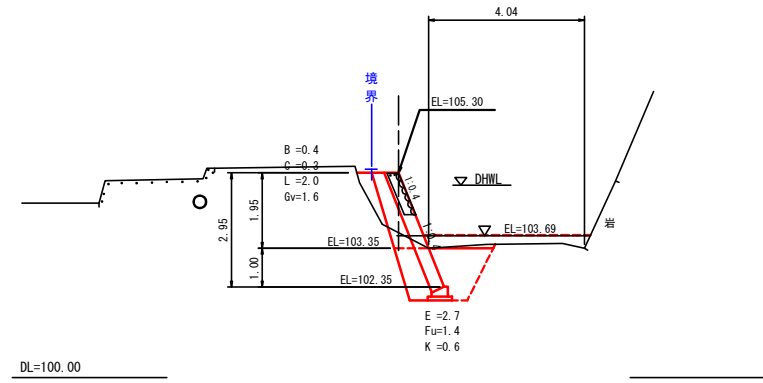

D=3.700  
SECT1.5  
GH=104.98  
FH= 104.13

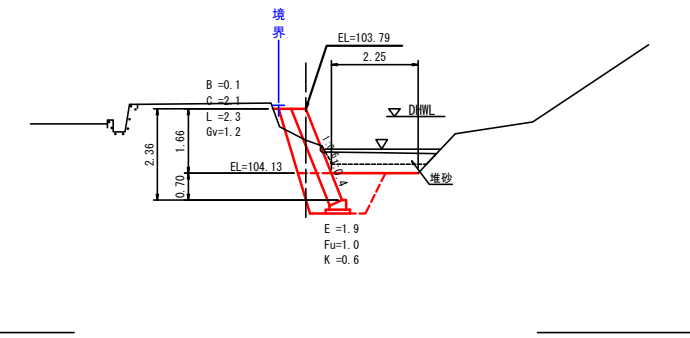

SECT3.0  
GH=105.34  
FH= 103.70

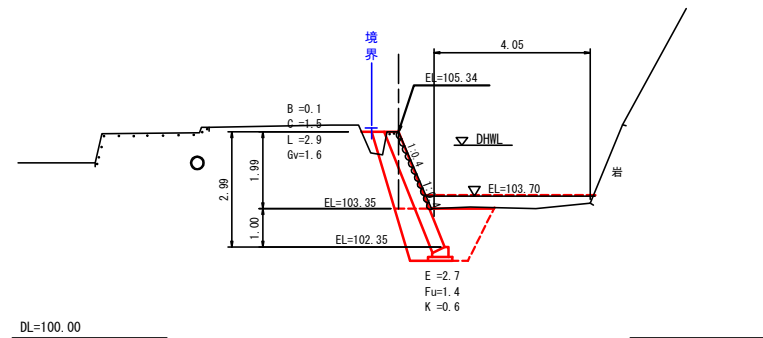

SECT5.2  
GH=105.79  
FH= 104.18

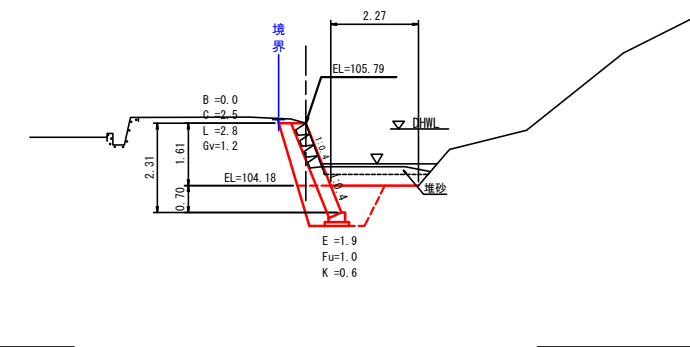

SECT20.0  
GH=103.95  
FH= 102.91

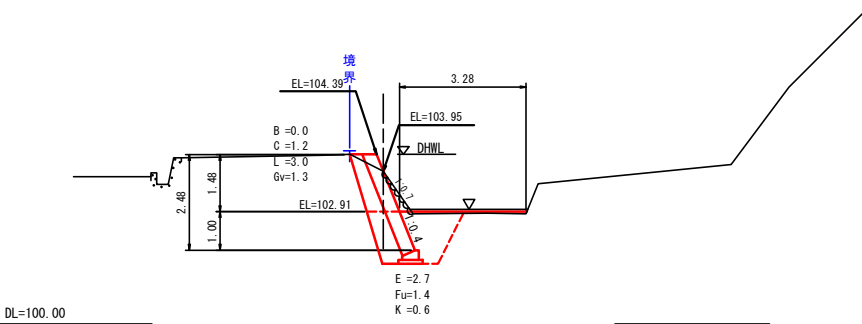

DL=100.00

DL=100.00

DL=100.00

DL=100.00



|      |           |    |       |
|------|-----------|----|-------|
| 図面番号 | /         | 縮尺 | 1:100 |
| 工種   | 河川災害復旧工事  |    |       |
| 種別   | 設計図       | 番号 | 10/17 |
| 路線名  | 普通河川 日名内川 |    |       |
| 工事箇所 | 三原市本郷町南方  |    |       |
| 三原市  |           |    |       |

工事番号 第 4977 号

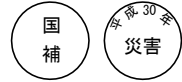

2工区 K~M箇所

左岸

右岸

K箇所

D=4.000  
SECT0.0  
GH=106.77  
FH=104.60

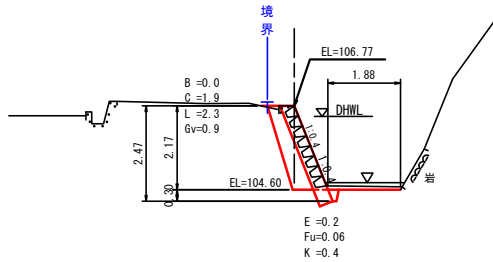

DL=100.00

D=4.000  
SECT4.0  
GH=104.99  
FH=104.66

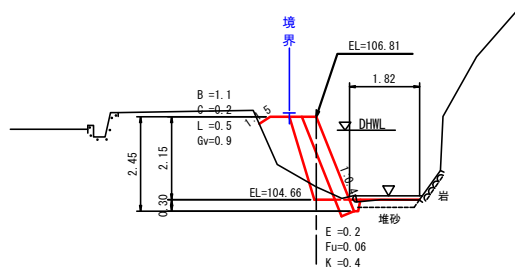

DL=100.00

SECT8.0  
GH=106.84  
FH=104.72

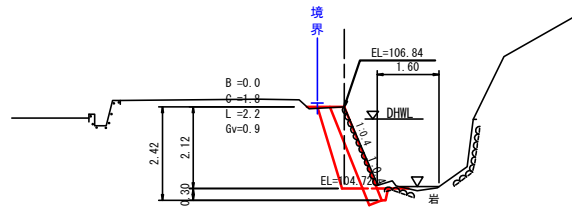

DL=100.00

左岸

右岸

L箇所

D=5.000  
SECT0.0  
GH=107.86  
FH=105.56

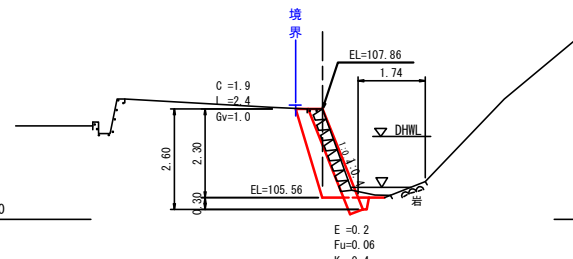

DL=105.00

D=1.400  
SECT5.0  
GH=107.61  
FH=105.63

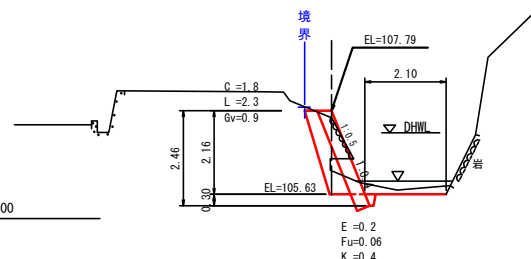

DL=105.00

SECT6.4  
GH=107.77  
FH=105.65

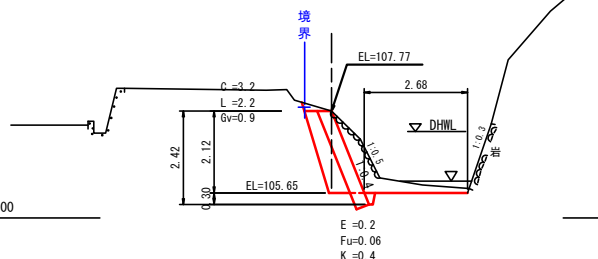

DL=105.00

左岸

右岸

M箇所

D=10.000  
SECT0.0  
GH=107.76  
FH=106.93

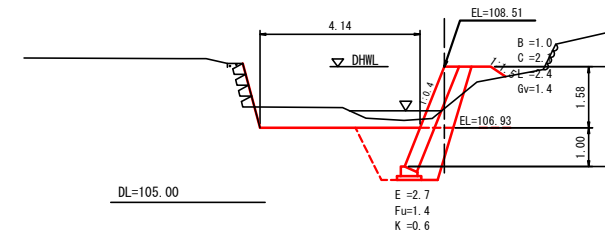

DL=105.00

D=19.000  
SECT10.0  
GH=107.27  
FH=107.00

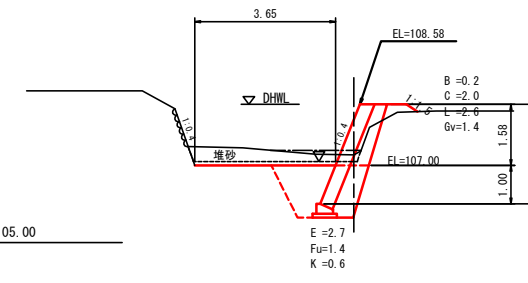

DL=105.00

SECT29.0  
GH=108.37  
FH=107.08

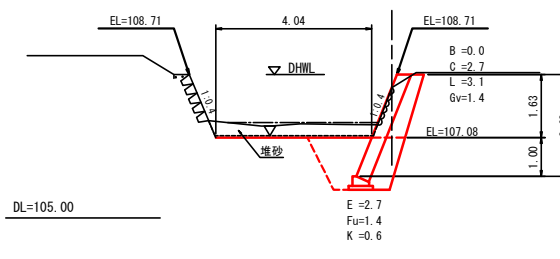

DL=105.00

|           |           |    |       |
|-----------|-----------|----|-------|
| 図面番号      | /         | 縮尺 | 1:100 |
| 工種        | 河川災害復旧工事  |    |       |
| 種別        | 設計図       | 番号 | 11/17 |
| 路線<br>河川名 | 普通河川 日名内川 |    |       |
| 工事箇所      | 三原市本郷町南方  |    |       |
| 三原市       |           |    |       |

工事番号 第 4977 号



2工区 N箇所

左岸

右岸

**N箇所**

D=1,000  
SECT0.0  
GH=111.09  
FH= 109.27

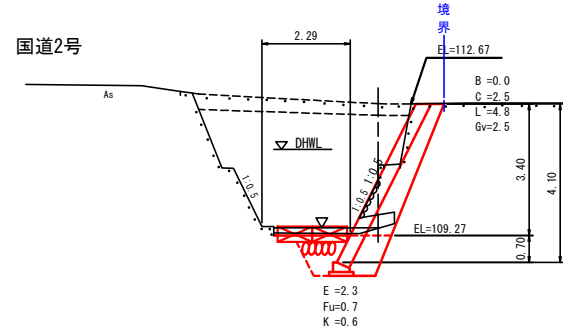

DL=105.00

D=5,000  
SECT1.0  
GH=111.15  
FH= 109.27

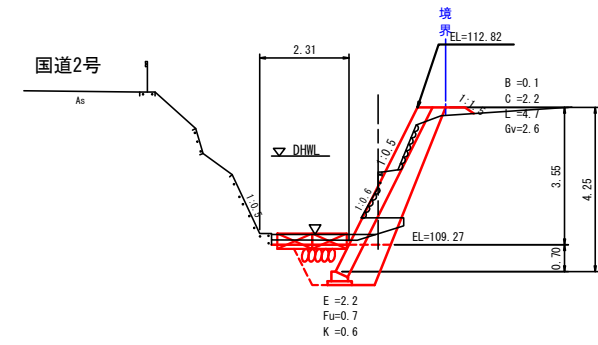

DL=105.00

SECT6.0  
GH=111.27  
FH= 109.28

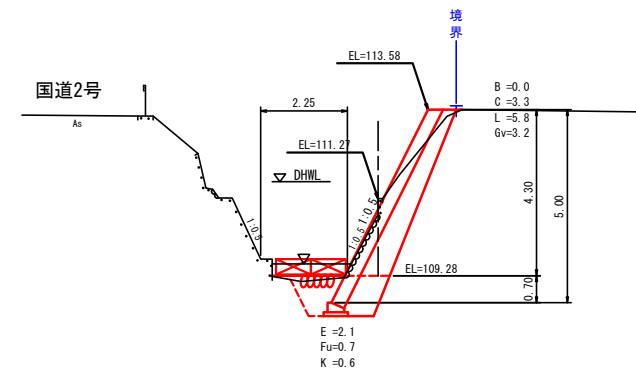

DL=105.00

|      |           |    |       |
|------|-----------|----|-------|
| 図面番号 | /         | 縮尺 | 1:100 |
| 工種   | 河川災害復旧工事  |    |       |
| 種別   | 設計図       | 番号 | 12/17 |
| 路線名  | 普通河川 日名内川 |    |       |
| 工事箇所 | 三原市本郷町南方  |    |       |
| 三原市  |           |    |       |

工事番号 第 4977 号



左岸  
**G箇所**  
コンクリートブロック積工

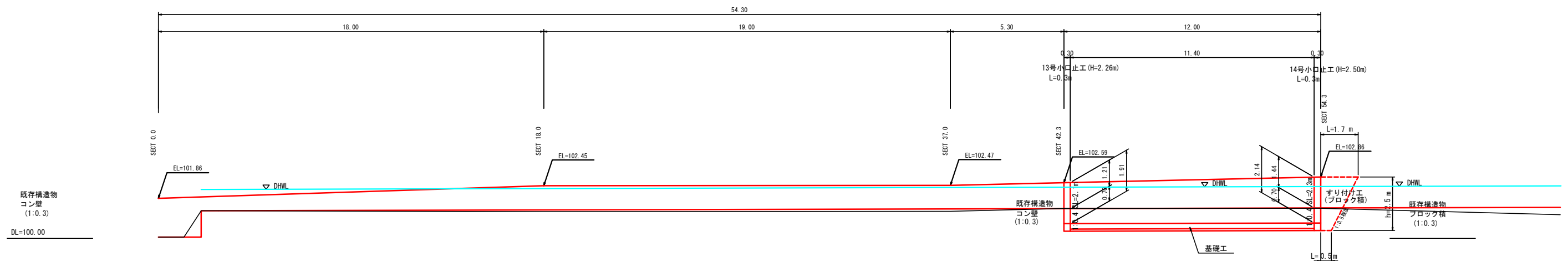

左岸  
**H箇所**  
コンクリートブロック積工

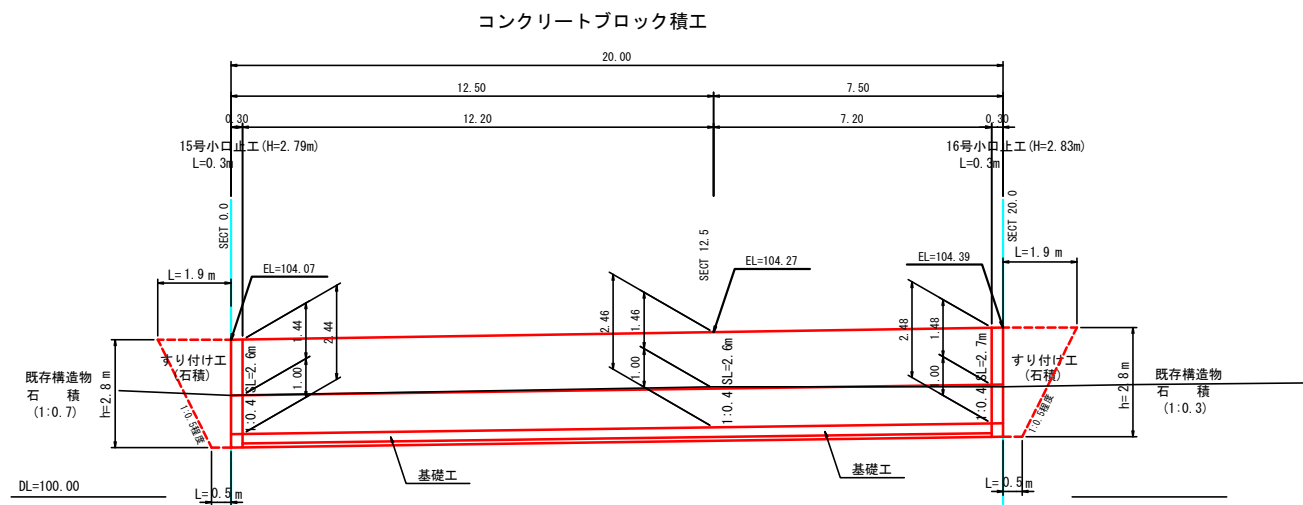

左岸  
**I箇所**  
コンクリートブロック積工

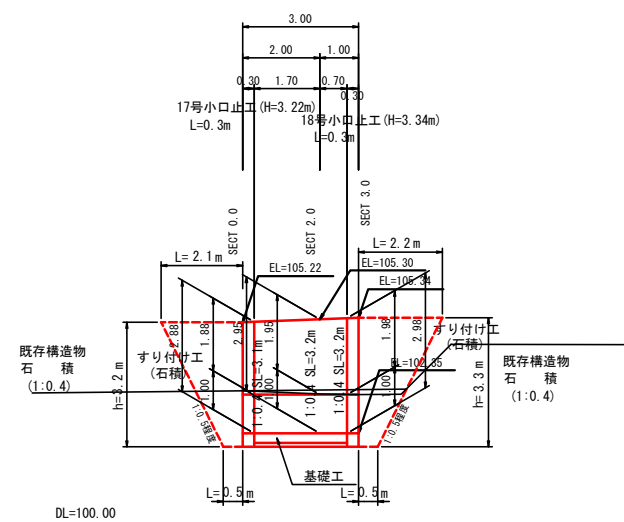

左岸  
**J箇所**  
コンクリートブロック積工

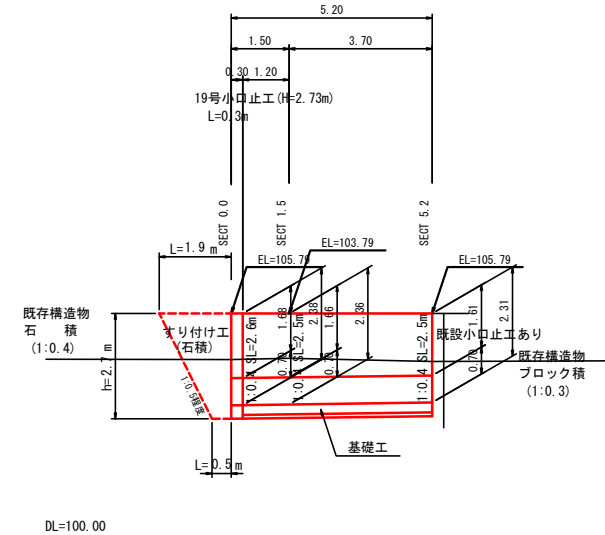

|      |           |    |         |
|------|-----------|----|---------|
| 図面番号 | /         | 縮尺 | 1:100   |
| 工種   | 河川災害復旧工事  |    |         |
| 種別   | 設計図       | 番号 | 13 / 17 |
| 路線名  | 普通河川 日名内川 |    |         |
| 工事箇所 | 三原市本郷町南方  |    |         |
| 三原市  |           |    |         |

工事番号 第 4977 号

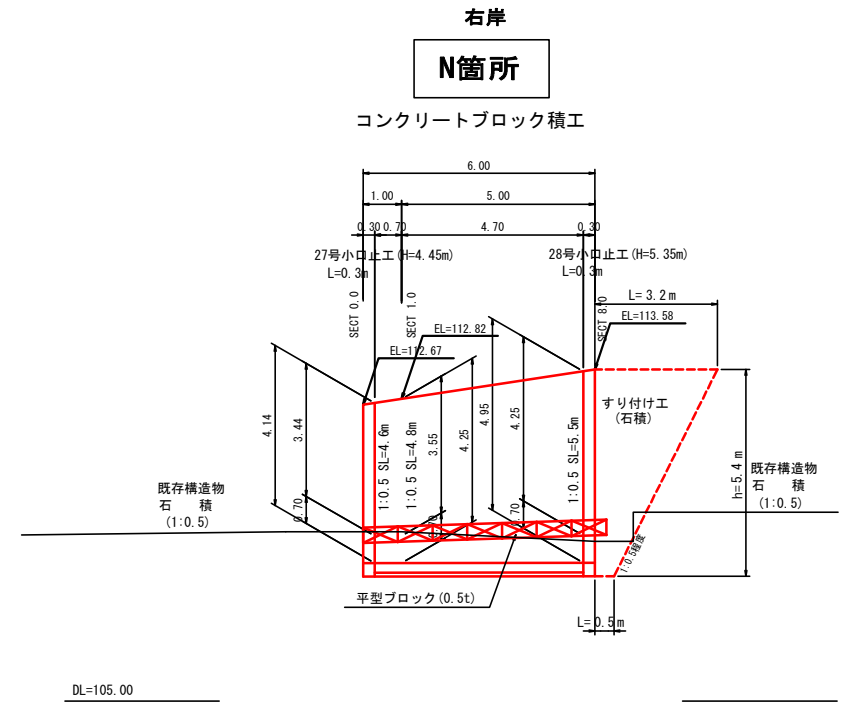
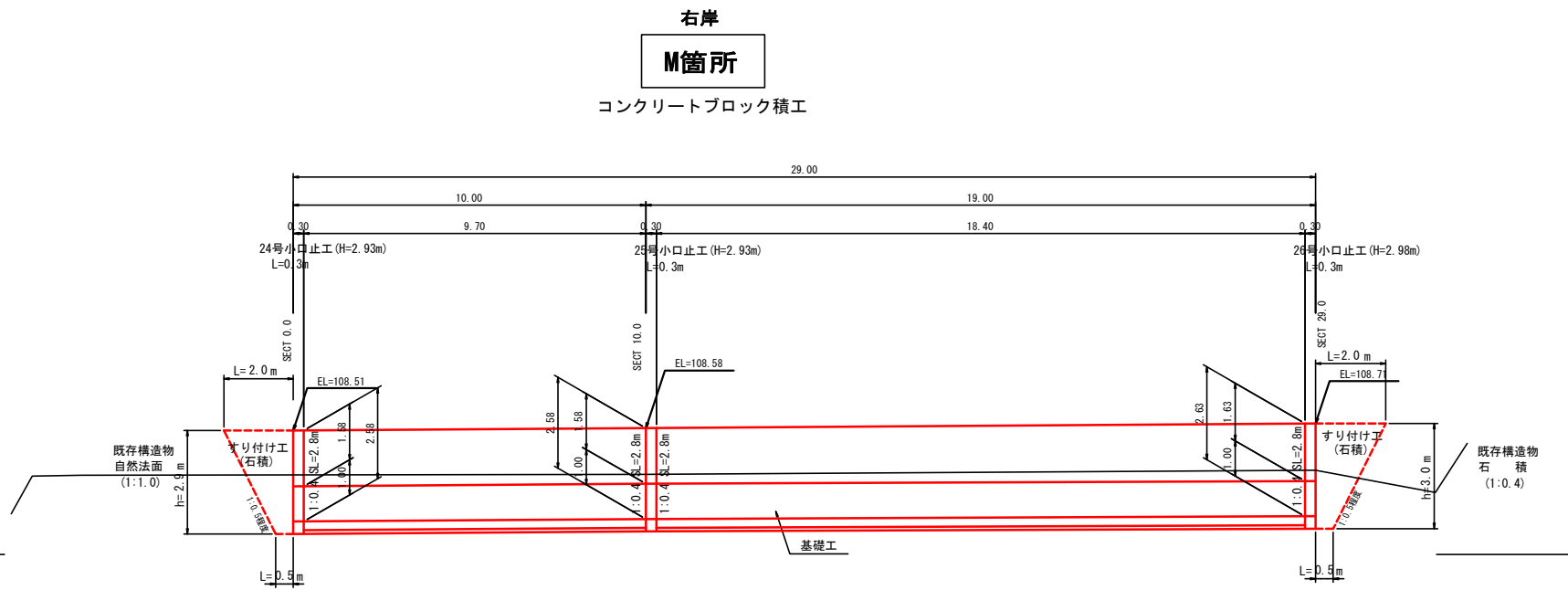
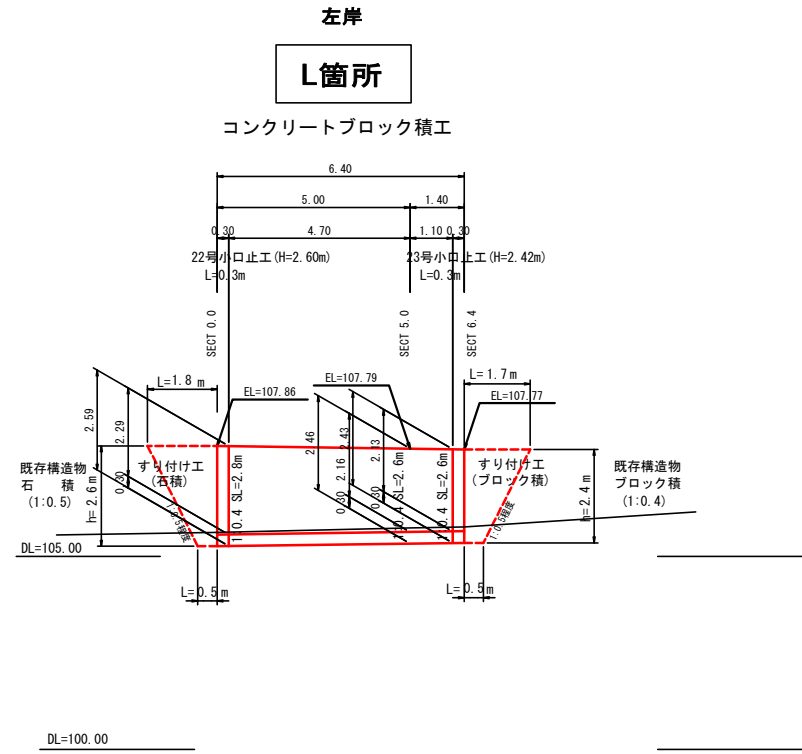
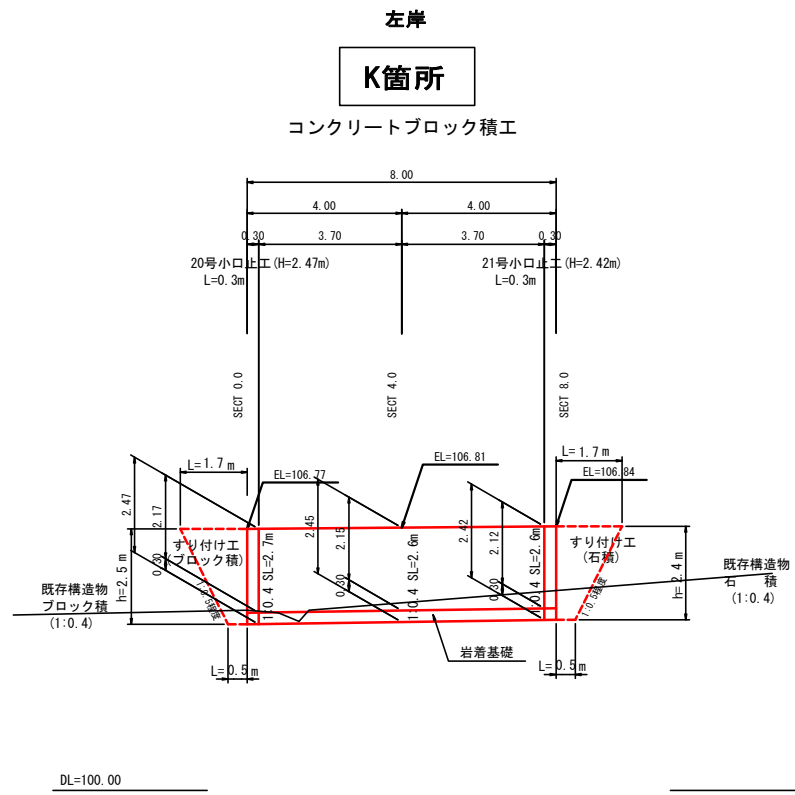

|           |           |    |       |
|-----------|-----------|----|-------|
| 図面番号      | /         | 縮尺 | 図示    |
| 工種        | 河川災害復旧工事  |    |       |
| 種別        | 設計図       | 番号 | 14/17 |
| 路線<br>河川名 | 普通河川 日名内川 |    |       |
| 工事箇所      | 三原市本郷町南方  |    |       |
| 三原市       |           |    |       |

工事番号 第 4977 号



構造図

基礎工

S=1:20

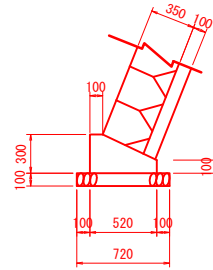

| 基礎工 10m当り |                     |
|-----------|---------------------|
| 種別        | 数量                  |
| コンクリート    | 1.14 m <sup>3</sup> |
| 型枠        | 4.00 m <sup>2</sup> |
| 基礎材       | 7.20 m <sup>2</sup> |

ブロック積護岸

S=1:50

(盛土: 3.0m < H)

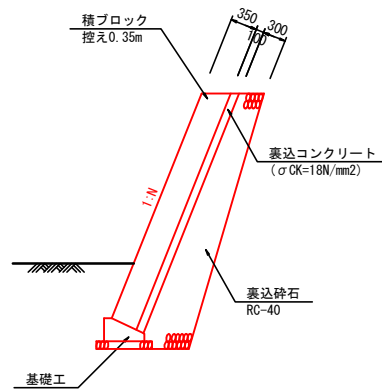

ブロック積護岸

S=1:50

(盛土: 1.5m < H ≤ 3.0m)

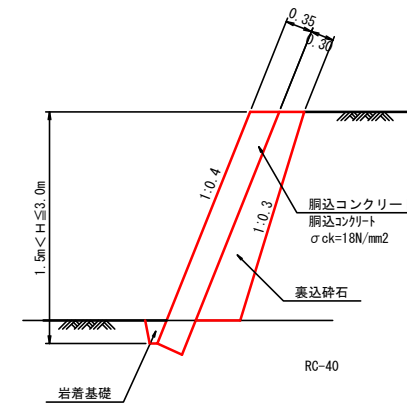

岩着基礎

S=1:30

軟岩 II

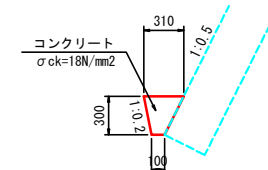

| 岩着基礎 10m当り |                     |
|------------|---------------------|
| 種別         | 数量                  |
| コンクリート     | 0.620m <sup>3</sup> |

ブロック積護岸

S=1:50

(盛土: 1.5m < H ≤ 3.0m)

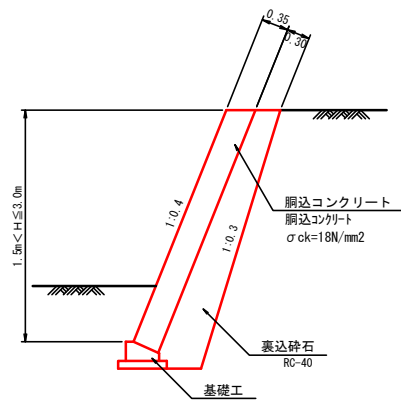

基礎工

S=1:20

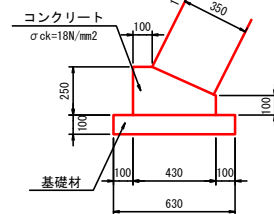

| 基礎工 10m当り |                     |
|-----------|---------------------|
| 種別        | 数量                  |
| コンクリート    | 0.83 m <sup>3</sup> |
| 型枠        | 3.50 m <sup>2</sup> |
| 基礎材       | 6.30 m <sup>2</sup> |

ブロック積護岸

S=1:50

(盛土: 3.0m < H)

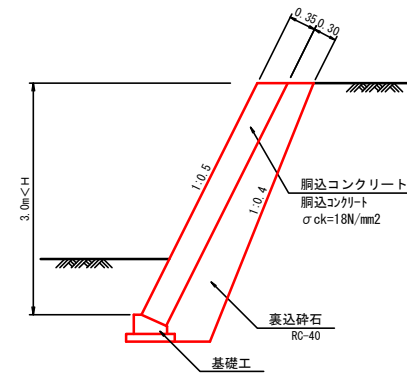

すり付け工(石積) S=1:50

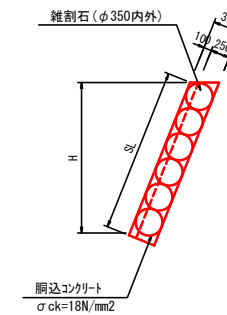

河川工事濁水対策標準断面

河川幅W < 3.0の場合

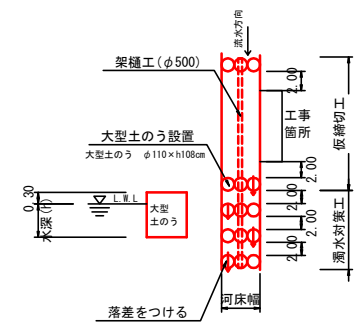

平型ブロック (0.5t)

S=1:50

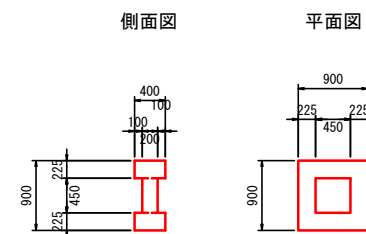

工事用道路

S=1:100

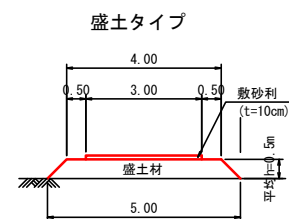

|           |           |    |       |
|-----------|-----------|----|-------|
| 図面番号      | /         | 縮尺 | 1:50  |
| 工種        | 河川災害復旧工事  |    |       |
| 種別        | 設計図       | 番号 | 15/17 |
| 路線<br>河川名 | 普通河川 日名内川 |    |       |
| 工事箇所      | 三原市本郷町南方  |    |       |
| 三原市       |           |    |       |

工事番号 第 4977 号



1号小口止工  
(A-SECT0.0) H=3.19

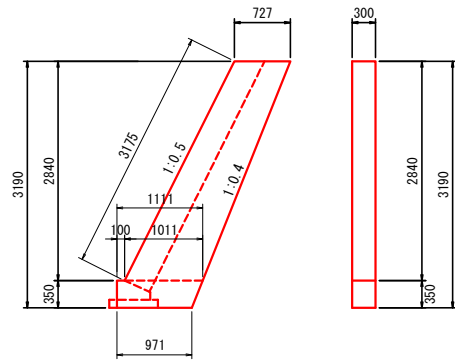

$$A = 1/2 \times (0.727 + 1.011) \times 2.840 + 1/2 \times (1.111 + 0.971) \times 0.350 = 2.832$$

$$\text{コンクリート } V = 2.832 \times 0.30 = 0.85$$

$$\text{型枠 } A = 2.832 \times 2 + (3.175 + 0.350) \times 0.30 = 6.72$$

2号小口止工  
(A-SECT10.0) H=3.43

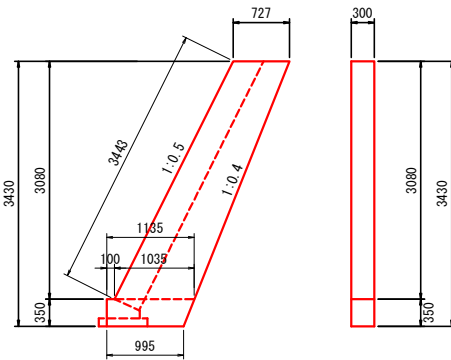

$$A = 1/2 \times (0.727 + 1.035) \times 3.080 + 1/2 \times (1.135 + 0.995) \times 0.350 = 3.086$$

$$\text{コンクリート } V = 3.086 \times 0.30 = 0.93$$

$$\text{型枠 } A = 3.086 \times 2 + (3.443 + 0.350) \times 0.30 = 7.31$$

3号小口止工  
(B-SECT0.0) H=3.12

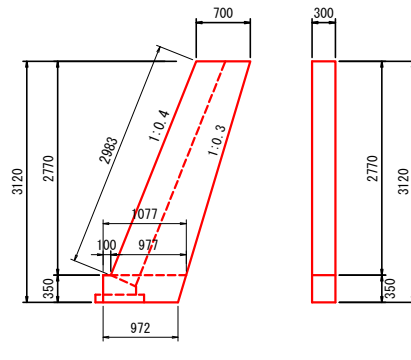

$$A = 1/2 \times (0.700 + 0.977) \times 2.770 + 1/2 \times (1.077 + 0.972) \times 0.350 = 2.681$$

$$\text{コンクリート } V = 2.681 \times 0.30 = 0.80$$

$$\text{型枠 } A = 2.681 \times 2 + (2.983 + 0.350) \times 0.30 = 6.36$$

4号小口止工  
(C-SECT1.8) H=2.35

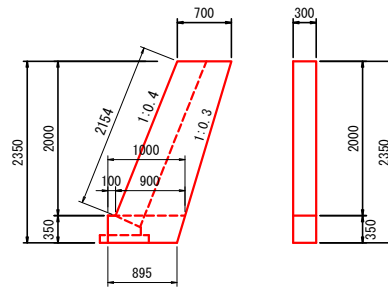

$$A = 1/2 \times (0.700 + 0.900) \times 2.000 + 1/2 \times (1.000 + 0.895) \times 0.350 = 1.932$$

$$\text{コンクリート } V = 1.932 \times 0.30 = 0.58$$

$$\text{型枠 } A = 1.932 \times 2 + (2.154 + 0.350) \times 0.30 = 4.62$$

5号小口止工  
(C-SECT5.8) H=2.41

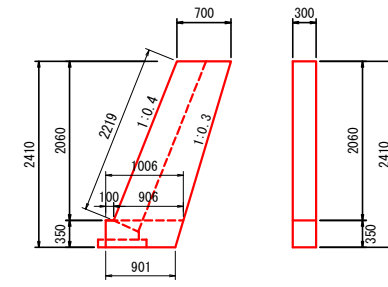

$$A = 1/2 \times (0.700 + 0.906) \times 2.060 + 1/2 \times (1.006 + 0.901) \times 0.350 = 1.988$$

$$\text{コンクリート } V = 1.988 \times 0.30 = 0.60$$

$$\text{型枠 } A = 1.988 \times 2 + (2.219 + 0.350) \times 0.30 = 4.75$$

|      |           |    |       |
|------|-----------|----|-------|
| 図面番号 | /         | 縮尺 | 1:50  |
| 工種   | 河川災害復旧工事  |    |       |
| 種別   | 設計図       | 番号 | 16/17 |
| 路線名  | 普通河川 日名内川 |    |       |
| 工事箇所 | 三原市本郷町南方  |    |       |
| 三原市  |           |    |       |

工事番号 第 4977 号

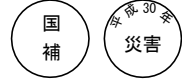

13号小口止工  
(G-SECT42.3) H=2.26

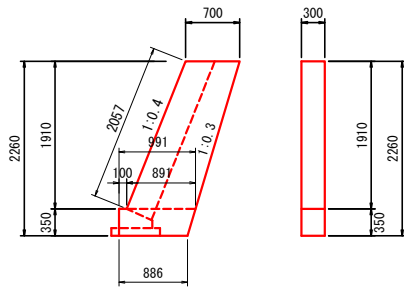

$$A = 1/2 \times (0.700 + 0.891) \times 1.910 + 1/2 \times (0.991 + 0.886) \times 0.350 = 1.848$$

$$\text{コンクリート} \quad V = 1.848 \times 0.30 = 0.55$$

$$\text{型枠} \quad A = 1.848 \times 2 + (2.057 + 0.350) \times 0.30 = 4.42$$

14号小口止工  
(G-SECT54.3) H=2.50

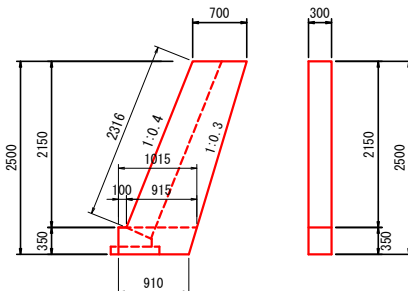

$$A = 1/2 \times (0.700 + 0.915) \times 2.150 + 1/2 \times (1.015 + 0.910) \times 0.350 = 2.073$$

$$\text{コンクリート} \quad V = 2.073 \times 0.30 = 0.62$$

$$\text{型枠} \quad A = 2.073 \times 2 + (2.316 + 0.350) \times 0.30 = 4.95$$

15号小口止工  
(H-SECT0.0) H=2.79

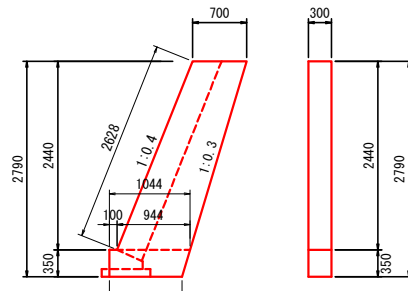

$$A = 1/2 \times (0.700 + 0.944) \times 2.440 + 1/2 \times (1.044 + 0.939) \times 0.350 = 2.353$$

$$\text{コンクリート} \quad V = 2.353 \times 0.30 = 0.71$$

$$\text{型枠} \quad A = 2.353 \times 2 + (2.628 + 0.350) \times 0.30 = 5.60$$

16号小口止工  
(H-SECT20.0) H=2.83

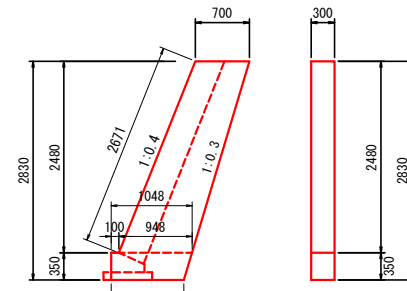

$$A = 1/2 \times (0.700 + 0.948) \times 2.480 + 1/2 \times (1.048 + 0.943) \times 0.350 = 2.392$$

$$\text{コンクリート} \quad V = 2.392 \times 0.30 = 0.72$$

$$\text{型枠} \quad A = 2.392 \times 2 + (2.671 + 0.350) \times 0.30 = 5.69$$

17号小口止工  
(I-SECT0.0) H=3.22

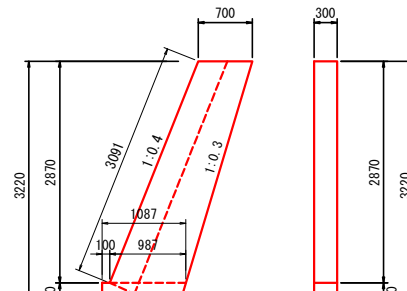

$$A = 1/2 \times (0.700 + 0.987) \times 2.870 + 1/2 \times (1.087 + 0.982) \times 0.350 = 2.783$$

$$\text{コンクリート} \quad V = 2.783 \times 0.30 = 0.83$$

$$\text{型枠} \quad A = 2.783 \times 2 + (3.091 + 0.350) \times 0.30 = 6.60$$

18号小口止工  
(I-SECT3.0) H=3.34

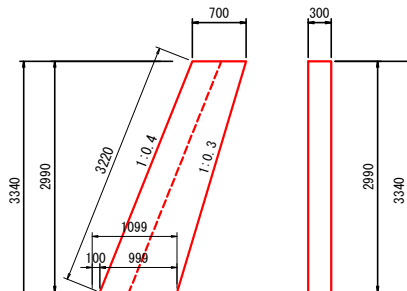

$$A = 1/2 \times (0.700 + 0.999) \times 2.990 + 1/2 \times (1.099 + 0.994) \times 0.350 = 2.906$$

$$\text{コンクリート} \quad V = 2.906 \times 0.30 = 0.87$$

$$\text{型枠} \quad A = 2.906 \times 2 + (3.220 + 0.350) \times 0.30 = 6.88$$

19号小口止工  
(J-SECT0.0) H=2.73

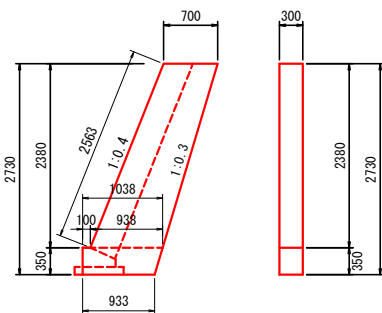

$$A = 1/2 \times (0.700 + 0.938) \times 2.380 + 1/2 \times (1.038 + 0.933) \times 0.350 = 2.294$$

$$\text{コンクリート} \quad V = 2.294 \times 0.30 = 0.69$$

$$\text{型枠} \quad A = 2.294 \times 2 + (2.563 + 0.350) \times 0.30 = 5.46$$

20号小口止工  
(K-SECT0.0) H=2.47

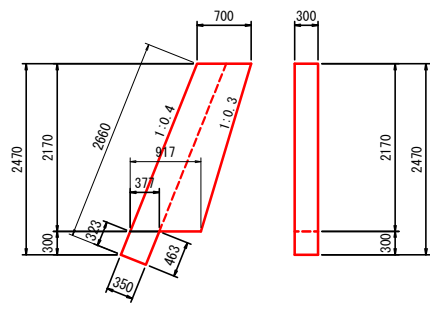

$$A = 1/2 \times (0.700 + 0.917) \times 2.170 + 1/2 \times (0.323 + 0.463) \times 0.350 = 1.892$$

$$\text{コンクリート} \quad V = 1.892 \times 0.30 = 0.57$$

$$\text{型枠} \quad A = 1.892 \times 2 + 2.660 \times 0.30 = 5.58$$

21号小口止工  
(K-SECT8.0) H=2.42

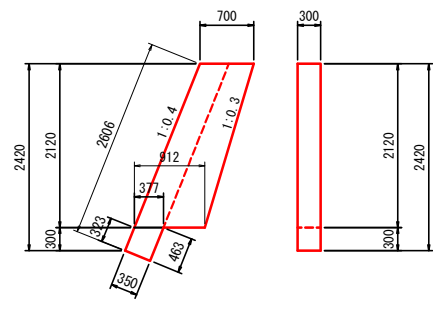

$$A = 1/2 \times (0.700 + 0.912) \times 2.120 + 1/2 \times (0.323 + 0.463) \times 0.350 = 1.846$$

$$\text{コンクリート} \quad V = 1.846 \times 0.30 = 0.55$$

$$\text{型枠} \quad A = 1.846 \times 2 + 2.606 \times 0.30 = 4.47$$

22号小口止工  
(L-SECT0.0) H=2.60

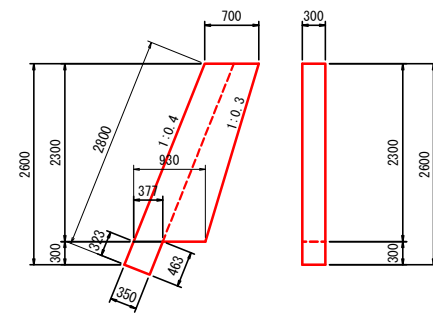

$$A = 1/2 \times (0.700 + 0.930) \times 2.300 + 1/2 \times (0.323 + 0.463) \times 0.350 = 2.012$$

$$\text{コンクリート} \quad V = 2.012 \times 0.30 = 0.60$$

$$\text{型枠} \quad A = 2.012 \times 2 + 2.800 \times 0.30 = 4.86$$

23号小口止工  
(L-SECT6.4) H=2.42

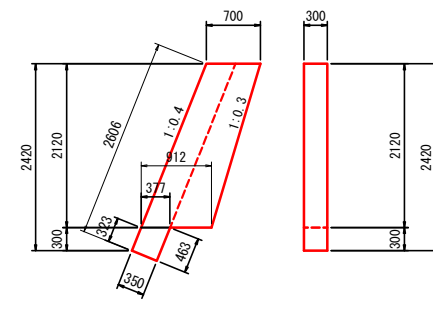

$$A = 1/2 \times (0.700 + 0.912) \times 2.120 + 1/2 \times (0.323 + 0.463) \times 0.350 = 1.846$$

$$\text{コンクリート} \quad V = 1.846 \times 0.30 = 0.55$$

$$\text{型枠} \quad A = 1.846 \times 2 + 2.606 \times 0.30 = 4.47$$

|           |           |    |       |
|-----------|-----------|----|-------|
| 図面番号      | /         | 縮尺 |       |
| 工種        | 河川災害復旧工事  |    |       |
| 種別        | 設計図       | 番号 | 17/17 |
| 路線<br>河川名 | 普通河川 日名内川 |    |       |
| 工事箇所      | 三原市本郷町南方  |    |       |
| 三原市       |           |    |       |

工事番号 第 4977 号



24号小口止工  
(M-SECT0.0) H=2.93

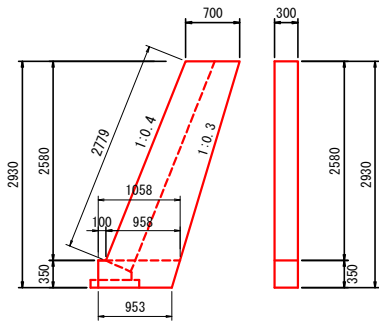

$$A = 1/2 \times (0.700 + 0.958) \times 2.580 + 1/2 \times (1.058 + 0.953) \times 0.350 = 2.491$$

$$\text{コンクリート} \quad V = 2.491 \times 0.30 = 0.75$$

$$\text{型枠} \quad A = 2.491 \times 2 + (2.779 + 0.350) \times 0.30 = 5.92$$

25号小口止工  
(M-SECT16.0) H=2.93

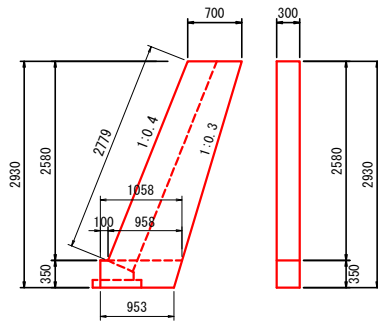

$$A = 1/2 \times (0.700 + 0.958) \times 2.580 + 1/2 \times (1.058 + 0.953) \times 0.350 = 2.491$$

$$\text{コンクリート} \quad V = 2.491 \times 0.30 = 0.75$$

$$\text{型枠} \quad A = 2.491 \times 2 + (2.779 + 0.350) \times 0.30 = 5.92$$

26号小口止工  
(M-SECT35.0) H=2.98

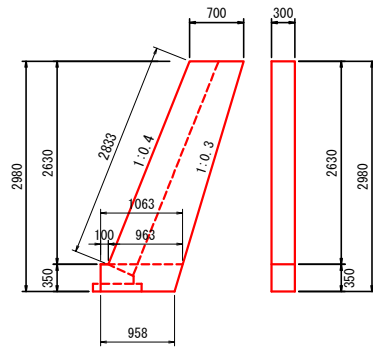

$$A = 1/2 \times (0.700 + 0.963) \times 2.630 + 1/2 \times (1.063 + 0.958) \times 0.350 = 2.541$$

$$\text{コンクリート} \quad V = 2.541 \times 0.30 = 0.76$$

$$\text{型枠} \quad A = 2.541 \times 2 + (2.833 + 0.350) \times 0.30 = 6.04$$

27号小口止工  
(N-SECT0.0) H=4.45

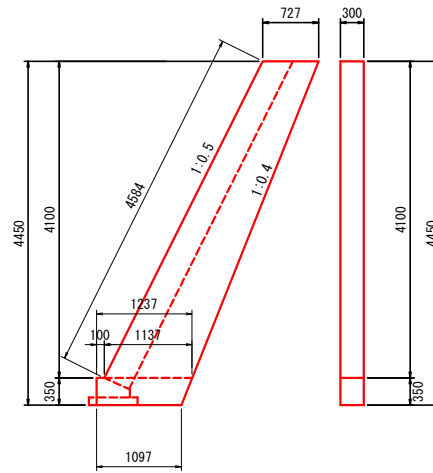

$$A = 1/2 \times (0.727 + 1.137) \times 4.100 + 1/2 \times (1.237 + 1.097) \times 0.350 = 4.230$$

$$\text{コンクリート} \quad V = 4.230 \times 0.30 = 1.27$$

$$\text{型枠} \quad A = 4.230 \times 2 + (4.584 + 0.350) \times 0.30 = 9.94$$

28号小口止工  
(N-SECT8.0) H=5.35

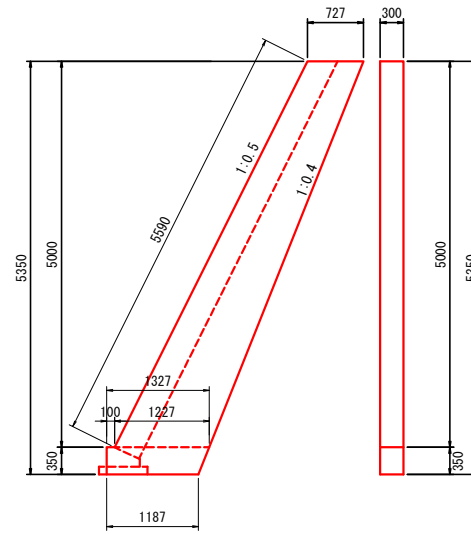

$$A = 1/2 \times (0.727 + 1.227) \times 5.000 + 1/2 \times (1.327 + 1.187) \times 0.350 = 5.325$$

$$\text{コンクリート} \quad V = 5.325 \times 0.30 = 1.60$$

$$\text{型枠} \quad A = 5.325 \times 2 + (5.590 + 0.350) \times 0.30 = 12.43$$



# 参 考 资 料

河川災害復旧工事（普通河川日名内川2工区）

# 総括情報表

|   |  |   |
|---|--|---|
| 変更回数<br>適用単価地区<br>単価適用日<br><br>諸経費体系  | 0<br>65 三原市(本郷)<br>00-02.03.01(0)<br><br>1 公共(一般)  | 凡例<br>Co … コンクリート      As … アスファルト<br>DT … ダンプトラック      BH … バックホウ<br>CC … クローラクレーン      TC … トラッククレーン<br>RTC… ラフテレーンクレーン |
|   | 当世代<br>01 河川工事<br>00 補正なし<br>01 補正あり<br>00 補正なし<br>00 補正なし<br>00 補正なし<br>00 補正なし<br>00 通常工事 0%<br>00 補正無し<br>01 金銭的保証(0.04%) | 前世代   |
| 建設技能労働者や交通誘導員等の現場労働者にかかる経費として、労務費のほか各種経費（法定福利費の事業者負担額，労務管理費，安全訓練等に要する費用等）が必要であり，本積算ではこれらを現場管理費等の一部として率計上している。 |  |   |

# 本工事費 内訳表

| 費目・工種・施工名称など                | 数量  | 単位 | 単価 | 金額 | 備考                            |
|-----------------------------|-----|----|----|----|-------------------------------|
| 本工事費                        |     |    |    |    | X1000                         |
| 築堤・護岸                       |     |    |    |    | Y1A01 レベル1                    |
| 河川土工                        | 1   | 式  |    |    | Y1A0101 レベル2                  |
| 掘削工                         | 1   | 式  |    |    | Y1A010101 レベル3                |
| 掘削<br>復興歩掛_掘削<br>土砂 片切掘削    | 180 | m3 |    |    | Y1A01010101 レベル4              |
| 復興歩掛_掘削<br>土砂 片切掘削          | 180 | m3 |    |    | SPKH1904001 00<br>単第0 -0001 表 |
| 盛土工                         | 1   | 式  |    |    | Y1A010103 レベル3                |
| 復興歩掛_路体(築堤)盛土<br>施工幅員2.5m未満 | 70  | m3 |    |    | Y1A01010301 レベル4              |
| 復興歩掛_路体(築堤)盛土<br>施工幅員2.5m未満 | 70  | m3 |    |    | SPKH1904003 00<br>単第0 -0002 表 |

# 本工事費 内訳表

| 費目・工種・施工名称など  | 数量  | 単位 | 単価 | 金額 | 備考               |
|---|-----|----|----|----|------------------|
| 法面整形工   |     |    |    |    | Y1A010106 レベル3   |
|   | 1   | 式  |    |    |                  |
| 法面整形(切土部)<br>切土部 現場制約無し                                 |     |    |    |    | Y1A01010601 レベル4 |
|   | 280 | m2 |    |    |                  |
| 法面整形<br>切土部 現場制約無し<br>レキ質土,砂及び砂質土,粘性土                   |     |    |    |    | SPK19040030 00   |
|   | 280 | m2 |    |    | 単第0 -0003 表      |
| 残土処理工   |     |    |    |    | Y1A010108 レベル3   |
|   | 1   | 式  |    |    |                  |
| 土砂等運搬<br>標準 土砂(岩塊・玉石混り土含む)<br>DID区間無し 距離7.5km以下(6.0km超) |     |    |    |    | Y1A01010802 レベル4 |
|   | 260 | m3 |    |    |                  |
| 土砂等運搬<br>標準 土砂(岩塊・玉石混り土含む)<br>DID区間無し 距離7.5km以下(6.0km超) |     |    |    |    | SPK19040002 00   |
|   | 260 | m3 |    |    | 単第0 -0004 表      |
| 残土等処分   |     |    |    |    | Y1A01010803 レベル4 |
|   | 260 | m3 |    |    |                  |
| 【直接工事費に含まれる処分費等】  |     |    |    |    | #0041            |
| 土砂投棄料   |     |    |    |    | W0001            |
|   | 260 | m3 |    |    |                  |

# 本工事費 内訳表

| 費目・工種・施工名称など                          | 数量  | 単位 | 単価 | 金額 | 備考              |
|---------------------------------------|-----|----|----|----|-----------------|
| 法覆護岸工                                 |     |    |    |    | Y1A0106 レベル2    |
|                                       | 1   | 式  |    |    |                 |
| 作業土工                                  |     |    |    |    | Y1A010401 レベル3  |
|                                       | 1   | 式  |    |    |                 |
| 床掘り<br>土砂 平均施工幅1m以上2m未満               |     |    |    |    | Y1A01040102レベル4 |
|                                       | 240 | m3 |    |    |                 |
| 床掘り<br>土砂 平均施工幅1m以上2m未満<br>無し 障害無し    |     |    |    |    | SPK19040015 00  |
|                                       | 240 | m3 |    |    | 単第0 -0005 表     |
| 床掘り<br>岩塊・玉石 平均施工幅1m以上2m未満            |     |    |    |    | Y1A01040102レベル4 |
|                                       | 3   | m3 |    |    |                 |
| 床掘り<br>岩塊・玉石 平均施工幅1m以上2m未満<br>無し 障害無し |     |    |    |    | SPK19040015 00  |
|                                       | 3   | m3 |    |    | 単第0 -0006 表     |
| 復興歩掛_積込(ルーズ)<br>土砂                    |     |    |    |    | Y1A01040103レベル4 |
|                                       | 120 | m3 |    |    |                 |
| 復興歩掛_積込(ルーズ)<br>土砂<br>平均施工幅1m以上2m未満   |     |    |    |    | SPKH1904005 00  |
|                                       | 120 | m3 |    |    | 単第0 -0007 表     |
| 基面整正                                  |     |    |    |    | Y1A01040104レベル4 |
|                                       | 60  | m2 |    |    |                 |

# 本工事費 内訳表

| 費目・工種・施工名称など                                     | 数量  | 単位 | 単価 | 金額 | 備考               |
|--|-----|----|----|----|------------------|
| 費目・工種・施工名称など<br>基面整正                             |     |    |    |    | SPK19040017 00   |
|  | 60  | m2 |    |    | 単第0 -0008 表      |
| Coブロック工(Coブロック積)                                 |     |    |    |    | Y1A010601 レベル3   |
|  | 1   | 式  |    |    |                  |
| コンクリートブロック基礎<br>18-8-40BB                        |     |    |    |    | Y1A01060101 レベル4 |
|  | 103 | m  |    |    |                  |
| 現場打基礎コンクリート<br>18-8-40BB<br>基礎砕石有り               |     |    |    |    | SPK19040056 00   |
|  | 8   | m3 |    |    | 単第0 -0009 表      |
| コンクリート<br>無筋・鉄筋構造物 18-8-40BB<br>バックハウ(クレーン機能付)打設 |     |    |    |    | SPK19040150 00   |
|  | 1   | m3 |    |    | 単第0 -0010 表      |
| コンクリートブロック積<br>控え35cm 裏Co=0cm                    |     |    |    |    | Y1A01060105 レベル4 |
|  | 292 | m2 |    |    |                  |
| コンクリートブロック積工                                     |     |    |    |    | SDT00035 00      |
|  | 292 | m2 |    |    | 単第0 -0011 表      |
| 胴込・裏込材(砕石)<br>RC-40                              |     |    |    |    | Y1A01060108 レベル4 |
|  | 142 | m3 |    |    |                  |
| 胴込・裏込材(砕石)<br>間知・平・連節・緑化ブロック<br>RC-40            |     |    |    |    | SPK19040052 00   |
|  | 142 | m3 |    |    | 単第0 -0012 表      |

# 本工事費 内訳表

| 費目・工種・施工名称など                                  | 数量 | 単位 | 単価 | 金額 | 備考                            |
|---|----|----|----|----|-------------------------------|
| 小口止コンクリート<br>H<3.0                            | 14 | 箇所 |    |    | Y1A01060208レベル4               |
| コンクリート<br>小型構造物 18-8-40BB<br>バックホウ(クレーン機能付)打設 | 9  | m3 |    |    | SPK19040150 00<br>単第0 -0013 表 |
| 型枠<br>一般型枠<br>小型構造物                           | 62 | m2 |    |    | SPK19040152 00<br>単第0 -0014 表 |
| 型枠<br>化粧型枠<br>小型構造物                           | 11 | m2 |    |    | SPK19040152 00<br>単第0 -0015 表 |
| 化粧型枠<br>ハツリ                                   | 11 | m2 |    |    | W0001                         |
| 小口止コンクリート<br>3.0 H<5.0                        | 7  | 箇所 |    |    | Y1A01060208レベル4               |
| コンクリート<br>小型構造物 18-8-40BB<br>バックホウ(クレーン機能付)打設 | 7  | m3 |    |    | SPK19040150 00<br>単第0 -0013 表 |
| 型枠<br>一般型枠<br>小型構造物                           | 48 | m2 |    |    | SPK19040152 00<br>単第0 -0014 表 |
| 型枠<br>化粧型枠<br>小型構造物                           | 8  | m2 |    |    | SPK19040152 00<br>単第0 -0015 表 |

# 本工事費 内訳表

| 費目・工種・施工名称など                          | 数量  | 単位 | 単価 | 金額 | 備考                            |
|---------------------------------------|-----|----|----|----|-------------------------------|
| 化粧型枠<br>ハツリ                           | 8   | m2 |    |    | W0001                         |
| 雑作業土工                                 | 1   | 式  |    |    | Y1A010401 レベル3                |
| 復興歩掛_掘削<br>土砂 片切掘削                    | 30  | m3 |    |    | Y1A01010101 レベル4              |
| 復興歩掛_掘削<br>土砂 片切掘削                    | 30  | m3 |    |    | SPKH1904001 00<br>単第0 -0001 表 |
| 床掘り<br>土砂 平均施工幅1m以上2m未満               | 10  | m3 |    |    | Y1A01040102 レベル4              |
| 床掘り<br>土砂 平均施工幅1m以上2m未満<br>無し 障害無し    | 10  | m3 |    |    | SPK19040015 00<br>単第0 -0005 表 |
| 床掘り<br>軟岩                             | 0.3 | m3 |    |    | Y1A01040102 レベル4              |
| 床掘り<br>岩塊・玉石 平均施工幅1m以上2m未満<br>無し 障害無し | 0.3 | m3 |    |    | SPK19040015 00<br>単第0 -0006 表 |
| 石積(張)工                                | 1   | 式  |    |    | Y1A010610 レベル3                |



# 本工事費 内訳表

| 費目・工種・施工名称など                          | 数量 | 単位 | 単価 | 金額 | 備考                            |
|---------------------------------------|----|----|----|----|-------------------------------|
| 石積<br>雑割石                             | 53 | m2 |    |    | Y1A01061005レベル4               |
| 石積(張)<br>積工<br>練石 雑割石                 | 53 | m2 |    |    | SPK19040062 00<br>単第0 -0016 表 |
| 胴込・裏込コンクリート_石積(張)<br>積工<br>18-8-40BB  | 6  | m3 |    |    | SPK19040064 00<br>単第0 -0017 表 |
| Coブロック工(Coブロック積)                      | 1  | 式  |    |    | Y1A010601 レベル3                |
| コンクリートブロック積<br>控え35cm 裏Co=0cm         | 20 | m2 |    |    | Y1A01060105レベル4               |
| コンクリートブロック積工                          | 20 | m2 |    |    | SDT00035 00<br>単第0 -0011 表    |
| 胴込・裏込材(碎石)<br>RC-40                   | 10 | m3 |    |    | Y1A01060108レベル4               |
| 胴込・裏込材(碎石)<br>間知・平・連節・緑化ブロック<br>RC-40 | 10 | m3 |    |    | SPK19040052 00<br>単第0 -0012 表 |
| 根固め工                                  | 1  | 式  |    |    | Y1A0108 レベル2                  |

# 本工事費 内訳表

| 費目・工種・施工名称など   | 数量 | 単位 | 単価 | 金額 | 備考               |
|--|----|----|----|----|------------------|
| 根固めブロック工   |    |    |    |    | Y1A010802 レベル3   |
|  | 1  | 式  |    |    |                  |
| 根固めブロック製作<br>2.5t以下<br>直積ブロック用鋼製型枠 一般養生                    |    |    |    |    | Y1A01080201 レベル4 |
|  | 1  | 式  |    |    |                  |
| 消波根固めブロック製作<br>2.5t以下<br>鋼製型枠・FRP製型枠 一般養生                  |    |    |    |    | SPK19040157 00   |
|  | 14 | 個  |    |    | 単第0 -0018 表      |
| 根固めブロック据付<br>2.5t以下<br>ラフテレーンクレーン油圧伸縮ジブ型 25t吊              |    |    |    |    | Y1A01080203 レベル4 |
|  | 1  | 式  |    |    |                  |
| 消波根固めブロック横取り<br>2.5t以下<br>ラフテレーンクレーン油圧伸縮ジブ型 25t吊           |    |    |    |    | SPK19040158 00   |
|  | 14 | 個  |    |    | 単第0 -0019 表      |
| 消波根固めブロック据付け<br>2.5t以下 据付場所水中 層積<br>ラフテレーンクレーン油圧伸縮ジブ型 25t吊 |    |    |    |    | SPK19040161 00   |
|  | 14 | 個  |    |    | 単第0 -0020 表      |
| 構造物撤去工   |    |    |    |    | Y1A0113 レベル2     |
|  | 1  | 式  |    |    |                  |
| 構造物取壊し工  |    |    |    |    | Y1A011305 レベル3   |
|  | 1  | 式  |    |    |                  |
| コンクリート構造物取壊し<br>無筋コンクリート                                   |    |    |    |    | Y1A01130501 レベル4 |
|  | 7  | m3 |    |    |                  |

# 本工事費 内訳表

| 費目・工種・施工名称など   | 数量 | 単位 | 単価 | 金額 | 備考               |
|--|----|----|----|----|------------------|
| 構造物とりこわし工(無筋構造物)   |    |    |    |    | SDT00031 00      |
|  | 7  | m3 |    |    | 単第0 -0021 表      |
| 運搬処理工  |    |    |    |    | Y1A011315 レベル3   |
|  | 1  | 式  |    |    |                  |
| 殻運搬<br>コンクリート殻   |    |    |    |    | Y1A01131501 レベル4 |
|  | 7  | m3 |    |    |                  |
| 殻運搬<br>Co(無筋・鉄筋)構造物とりこわし 機械積込<br>DID区間無し 運搬距離9.5km以下(7.5km超) |    |    |    |    | SPK19040148 00   |
|  | 7  | m3 |    |    | 単第0 -0022 表      |
| 殻処分<br>コンクリート殻   |    |    |    |    | Y1A01131502 レベル4 |
|  | 7  | m3 |    |    |                  |
| 【直接工事費に含まれる処分費等】<br>「処分費等」の取扱いによる                            |    |    |    |    | #0041            |
| コンクリート殻処分費   |    |    |    |    | W0001            |
|  | 16 | t  |    |    |                  |
| 全工種共通仮設  |    |    |    |    | Y1J01 レベル1       |
|  | 1  | 式  |    |    |                  |
| 仮設工  |    |    |    |    | Y1J0101 レベル2     |
|  | 1  | 式  |    |    |                  |

# 本工事費 内訳表

| 費目・工種・施工名称など                                       | 数量  | 単位 | 単価 | 金額 | 備考               |
|--|-----|----|----|----|------------------|
| 工事用道路工   |     |    |    |    | Y1J010101 レベル3   |
|  | 1   | 式  |    |    |                  |
| 工事用道路盛土<br>W=4.0m                                  |     |    |    |    | Y1J01010101 レベル4 |
|  | 175 | m  |    |    |                  |
| 購入土  |     |    |    |    | W0001            |
|  | 540 | m3 |    |    |                  |
| 復興歩掛_路体(築堤)盛土<br>施工幅員4.0m以上<br>施工数量10,000m3未満 障害無し |     |    |    |    | SPKH1904003 00   |
|  | 400 | m3 |    |    | 単第0 -0023 表      |
| 再生クラッシュラン<br>40~0mm                                |     |    |    |    | T0247 00         |
|  | 50  | m3 |    |    |                  |
| 復興歩掛_整地<br>敷均し(ルーズ)<br>標準                          |     |    |    |    | SPKH1904002 00   |
|  | 50  | m3 |    |    | 単第0 -0024 表      |
| 復興歩掛_掘削<br>土砂 オープンカット 押土無し<br>障害無し 5,000m3未満       |     |    |    |    | SPKH1904001 00   |
|  | 460 | m3 |    |    | 単第0 -0025 表      |
| 土留・仮締切工  |     |    |    |    | Y1J010104 レベル3   |
|  | 1   | 式  |    |    |                  |
| 仮締切工<br>大型土のう                                      |     |    |    |    | Y1J01010419 レベル4 |
|  | 81  | 袋  |    |    |                  |

# 本工事費 内訳表

| 費目・工種・施工名称など                         | 数量 | 単位 | 単価 | 金額 | 備考                         |
|--------------------------------------|----|----|----|----|----------------------------|
| 大型土のう製作・設置(BH設置)                     | 81 | 袋  |    |    | SHD10003 00<br>単第0 -0026 表 |
| 大型土のう撤去<br>作業半径 6m以下                 | 81 | 袋  |    |    | SHD10011 00<br>単第0 -0028 表 |
| 濁水処理工<br>大型土のう                       | 42 | 袋  |    |    | Y1J01010419レベル4            |
| 大型土のう製作・設置(BH設置)                     | 42 | 袋  |    |    | SHD10003 00<br>単第0 -0026 表 |
| 大型土のう撤去<br>作業半径 6m以下                 | 42 | 袋  |    |    | SHD10011 00<br>単第0 -0028 表 |
| 応急仮設土のう撤去                            | 11 | m2 |    |    | Y1J01010420レベル4            |
| 大型土のう撤去<br>作業半径 6m以下                 | 11 | 袋  |    |    | SHD10011 00<br>単第0 -0028 表 |
| 水替工                                  | 1  | 式  |    |    | Y1J010106 レベル3             |
| ポンプ排水<br>排水量 0以上40未満 (m3/h)<br>作業時排水 | 38 | 日  |    |    | Y1J01010601レベル4            |

# 本工事費 内訳表

| 費目・工種・施工名称など   | 数量  | 単位 | 単価 | 金額 | 備考                            |
|--|-----|----|----|----|-------------------------------|
| ポンプ設置・撤去   | 9   | 箇所 |    |    | SHD10037 00<br>単第0 -0030 表    |
| ポンプ運転<br>排水量 0以上40未満 (m3/h)<br>作業時排水                       | 41  | 日  |    |    | S1050031 00<br>単第0 -0032 表    |
| 水替とい   | 156 | m  |    |    | Y1H07010602レベル4               |
| 暗渠排水管<br>据付・撤去 波状管及び網状管 450～600mm<br>シングル 合成樹脂排水材 呼び径500mm | 156 | m  |    |    | SPK19040089 00<br>単第0 -0035 表 |
| 残土処理工  | 1   | 式  |    |    | Y1A010108 レベル3                |
| 土砂等運搬<br>標準 土砂(岩塊・玉石混り土含む)                                 | 570 | m3 |    |    | Y1A01010102レベル4               |
| 土砂等運搬<br>標準 土砂(岩塊・玉石混り土含む)<br>DID区間無し 距離7.5km以下(6.0km超)    | 570 | m3 |    |    | SPK19040002 00<br>単第0 -0004 表 |
| 残土等処分  | 570 | m3 |    |    | Y1A01010803レベル4               |
| 【直接工事費に含まれる処分費等】<br>「処分費等」の取扱いによる                          |     |    |    |    | #0041                         |

# 本工事費 内訳表

| 費目・工種・施工名称など                               | 数量  | 単位        | 単価 | 金額 | 備考       |
|--|-----|-----------|----|----|----------|
| 土砂投棄料                                      |     |           |    |    | W0001    |
|  | 570 | m3        |    |    |          |
| <b>** 直接工事費 **</b><br>#0020計=支給品等(材料),無償貸付 |     |           |    |    |          |
| 共通仮設費率分                                    |     |           |    |    | Z0019    |
| 計算情報.....<br>対象額.....<br>率.....            |     |           |    |    |          |
| <b>** 共通仮設費計 **</b>                        |     |           |    |    |          |
| <b>** 純工事費 **</b>                          |     |           |    |    |          |
| 現場管理費<br>計算情報.....<br>対象額.....<br>率.....   |     | 率補正率..... |    |    |          |
| <b>** 工事原価 **</b>                          |     |           |    |    |          |
| 一般管理費率分<br>計算情報.....<br>対象額.....<br>率..... |     |           |    |    | 前払補正率... |

# 本工事費 内訳表

| 費目・工種・施工名称など   | 数量 | 単位 | 単価 | 金額 | 備考             |
|--|----|----|----|----|----------------|
| <b>契約保証費</b><br>計算情報.....<br>対象額.....<br>率.....      |    |    |    |    | 当初請対額<br>当初対象額 |
| <b>一般管理費計</b>  |    |    |    |    |                |
| <b>**工事価格**</b>                                      |    |    |    |    |                |
| <b>**消費税相当額**</b><br>計算情報.....<br>対象額.....<br>率..... |    |    |    |    |                |
| <b>**工事費計**</b>                                      |    |    |    |    |                |
| <b>**契約保証費計**</b>                                    |    |    |    |    |                |
|  |    |    |    |    |                |
|  |    |    |    |    |                |
|  |    |    |    |    |                |



# 施工単価表

復興歩掛\_掘削

SPKH1904001

単第0 -0001 表

土砂 片切掘削

1

m3 当り

機械構成比: 11.96%

労務構成比: 82.75%

材料構成比: 5.29%

市場単価構成比: 0.00%

標準単価:

1,077.50000

| 代表機劣材規格(積算地区)                                 | 構成比    | 単価(積算地区) | 代表機劣材規格(東京地区)                                 | 単価(東京地区) | 備考                     |
|---|--------|----------|---|----------|------------------------|
| バックホウ(クローラ型)<br>標準型・超低騒音型・排3<br>山積0.8/平積0.6m3 | 11.96% |          | バックホウ(クローラ型)<br>標準型・超低騒音型・排3<br>山積0.8/平積0.6m3 |          | MTPC00128<br>MTPT00128 |
| 普通作業員   | 73.13% |          | 普通作業員   |          | RTPC00002<br>RTPT00002 |
| 運転手(特殊)                                       | 9.62%  |          | 運転手(特殊)                                       |          | RTPC00006<br>RTPT00006 |
| 軽油<br>パトロール給油,2~4KL積載車給油                      | 5.29%  |          | 軽油1.2号パトロール給油                                 |          | TTPC00013<br>TTPT00013 |
| 積算単価  |        |          | 積算単価  |          | EP001                  |
| A=1 土砂  |        |          | B=2 片切掘削                                      |          |                        |
|   |        |          |   |          |                        |
|   |        |          |   |          |                        |
|   |        |          |   |          |                        |

# 施工単価表

復興歩掛 路体(築堤)盛土

SPKH1904003

単第0 -0002 表

施工幅員2.5m未満

1

m3 当り

機械構成比: 1.02%

労務構成比: 98.72%

材料構成比: 0.26%

市場単価構成比: 0.00%

標準単価:

5,498.70000

| 代表機劣材規格(積算地区)                   | 構成比    | 単価(積算地区) | 代表機劣材規格(東京地区)                         | 単価(東京地区) | 備考                     |
|---------------------------------|--------|----------|---------------------------------------|----------|------------------------|
| <賃>振動ローラ(ハンドガイド式)<br>質量0.8~1.1t | 1.02%  |          | 振動ローラ(舗装用)<br>[ハンドガイド式]<br>質量0.8~1.1t |          | KTPC00008<br>KTPT00008 |
| 普通作業員                           | 88.18% |          | 普通作業員                                 |          | RTPC00002<br>RTPT00002 |
| 特殊作業員                           | 10.54% |          | 特殊作業員                                 |          | RTPC00001<br>RTPT00001 |
| 軽油<br>パトロール給油,2~4KL積載車給油        | 0.26%  |          | 軽油1.2号パトロール給油                         |          | TTPC00013<br>TTPT00013 |
| 積算単価                            |        |          | 積算単価                                  |          | EP001                  |
| A=1 施工幅員2.5m未満                  |        |          |                                       |          |                        |
|                                 |        |          |                                       |          |                        |
|                                 |        |          |                                       |          |                        |
|                                 |        |          |                                       |          |                        |

# 施工単価表

法面整形  
切土部 現場制約無し

SPK19040030

単第0 -0003 表

レキ質土,砂及び砂質土,粘性土

1

m2 当り

機械構成比: 11.35% 労務構成比:

78.84% 材料構成比: 9.81%

市場単価構成比: 0.00%

標準単価:

748.27000

| 代表機劣材規格(積算地区)   | 構成比    | 単価(積算地区) | 代表機劣材規格(東京地区)                      | 単価(東京地区) | 備考                     |
|---|--------|----------|------------------------------------|----------|------------------------|
| <賃>バックホウ(クローラ型)<br>山積0.8m3(平積0.6)<br>排出ガス対策型(第1,2,3次基準値)低騒音 | 11.35% |          | バックホウ<br>クローラ型<br>山積0.8m3(平積0.6m3) |          | KTPC00018<br>KTPT00018 |
| 普通作業員   | 37.81% |          | 普通作業員                              |          | RTPC00002<br>RTPT00002 |
| 運転手(特殊)   | 21.63% |          | 運転手(特殊)                            |          | RTPC00006<br>RTPT00006 |
| 土木一般世話役   | 19.40% |          | 土木一般世話役                            |          | RTPC00009<br>RTPT00009 |
| 軽油<br>パトロール給油,2~4KL積載車給油                                    | 9.81%  |          | 軽油1.2号パトロール給油                      |          | TTPC00013<br>TTPT00013 |
| 積算単価  |        |          | 積算単価                               |          | EP001                  |
| A=2 切土部<br>D=2 レキ質土,砂及び砂質土,粘性土                              |        |          | C=2 現場制約無し<br>E=1 全ての費用            |          |                        |
|   |        |          |                                    |          |                        |
|   |        |          |                                    |          |                        |

# 施工単価表

土砂等運搬

SPK19040002

単第0 -0004 表

標準 土砂(岩塊・玉石混り土含む)

DID区間無し 距離7.5km以下(6.0km超)

1

m3 当り

機械構成比: 48.90% 労務構成比:

36.46% 材料構成比: 14.64%

市場単価構成比: 0.00%

標準単価:

1,399.30000

| 代表機劣材規格(積算地区)  | 構成比    | 単価(積算地区) | 代表機劣材規格(東京地区)   | 単価(東京地区) | 備考                         |
|--|--------|----------|---|----------|----------------------------|
| ダンプトラック[オンロード・ディーゼル]<br>10t積級<br>(タイヤ損耗費及び補修費(良好)を含む)  | 48.90% |          | ダンプトラック[オンロード・ディーゼル]<br>10t積級<br>(タイヤ損耗費及び補修費(良好)を含む) |          | MTPC00018T1<br>MTPT00018T1 |
| 運転手(一般)  | 36.46% |          | 運転手(一般)   |          | RTPC00007<br>RTPT00007     |
| 軽油<br>パトロール給油,2~4KL積載車給油                               | 14.64% |          | 軽油1.2号パトロール給油   |          | TTPC00013<br>TTPT00013     |
| 積算単価   |        |          | 積算単価  |          | EP001                      |
| A=1 標準<br>C=1 土砂(岩塊・玉石混り土含む)<br>F=34 距離7.5km以下(6.0km超) |        |          | B=3 バックホウ山積0.45m3(平積0.35m3)<br>D=1 DID区間無し            |          |                            |
|  |        |          |   |          |                            |
|  |        |          |   |          |                            |
|  |        |          |   |          |                            |
|  |        |          |   |          |                            |

# 施工単価表

床掘り  
土砂 平均施工幅1m以上2m未満

SPK19040015

単第0 -0005 表

機械構成比: 32.95% 労務構成比:

無し 障害無し

54.45% 材料構成比: 12.60%

市場単価構成比: 0.00%

1  
標準単価:

m3 当り  
279.34000

| 代表機劣材規格(積算地区)                             | 構成比    | 単価(積算地区) | 代表機劣材規格(東京地区)                             | 単価(東京地区) | 備考                     |
|---|--------|----------|---|----------|------------------------|
| バックホウ(クローラ型)<br>標準型・排1<br>山積0.45/平積0.35m3 | 32.95% |          | バックホウ(クローラ型)<br>標準型・排1<br>山積0.45/平積0.35m3 |          | MTPC00010<br>MTPT00010 |
| 運転手(特殊)                                   | 54.45% |          | 運転手(特殊)                                   |          | RTPC00006<br>RTPT00006 |
| 軽油<br>パトロール給油,2~4KL積載車給油                  | 12.60% |          | 軽油1.2号パトロール給油                             |          | TTPC00013<br>TTPT00013 |
| 積算単価                                      |        |          | 積算単価                                      |          | EP001                  |
| A=1 土砂<br>C=1 無し<br>E=1 全ての費用             |        |          | B=2 平均施工幅1m以上2m未満<br>D=1 障害無し             |          |                        |
|   |        |          |   |          |                        |
|   |        |          |   |          |                        |
|   |        |          |   |          |                        |
|   |        |          |   |          |                        |

# 施工単価表

床掘り

SPK19040015

単第0 -0006 表

岩塊・玉石 平均施工幅1m以上2m未満

無し 障害無し

1

m3 当り

機械構成比: 32.95% 労務構成比:

54.45%

材料構成比: 12.60%

市場単価構成比: 0.00%

標準単価:

380.69000

| 代表機劣材規格(積算地区)                             | 構成比    | 単価(積算地区) | 代表機劣材規格(東京地区)                             | 単価(東京地区) | 備考                     |
|---|--------|----------|---|----------|------------------------|
| バックホウ(クローラ型)<br>標準型・排1<br>山積0.45/平積0.35m3 | 32.95% |          | バックホウ(クローラ型)<br>標準型・排1<br>山積0.45/平積0.35m3 |          | MTPC00010<br>MTPT00010 |
| 運転手(特殊)                                   | 54.45% |          | 運転手(特殊)                                   |          | RTPC00006<br>RTPT00006 |
| 軽油<br>パトロール給油,2~4KL積載車給油                  | 12.60% |          | 軽油1.2号パトロール給油                             |          | TTPC00013<br>TTPT00013 |
| 積算単価                                      |        |          | 積算単価                                      |          | EP001                  |
| A=2 岩塊・玉石<br>C=1 無し<br>E=1 全ての費用          |        |          | B=2 平均施工幅1m以上2m未満<br>D=1 障害無し             |          |                        |
|   |        |          |   |          |                        |
|   |        |          |   |          |                        |
|   |        |          |   |          |                        |
|   |        |          |   |          |                        |

# 施工単価表

復興歩掛\_積込(ルーズ)

SPKH1904005

単第0 -0007 表

土砂

平均施工幅1m以上2m未満

1

m3 当り

機械構成比: 32.86% 労務構成比:

54.31%

材料構成比: 12.83%

市場単価構成比: 0.00%

標準単価:

327.94000

| 代表機劣材規格(積算地区)                             | 構成比    | 単価(積算地区) | 代表機劣材規格(東京地区)                             | 単価(東京地区) | 備考                     |
|---|--------|----------|---|----------|------------------------|
| バックホウ(クローラ型)<br>標準型・排1<br>山積0.45/平積0.35m3 | 32.86% |          | バックホウ(クローラ型)<br>標準型・排1<br>山積0.45/平積0.35m3 |          | MTPC00010<br>MTPT00010 |
| 運転手(特殊)                                   | 54.31% |          | 運転手(特殊)                                   |          | RTPC00006<br>RTPT00006 |
| 軽油<br>パトロール給油,2~4KL積載車給油                  | 12.83% |          | 軽油1.2号パトロール給油                             |          | TTPC00013<br>TTPT00013 |
| 積算単価                                      |        |          | 積算単価                                      |          | EP001                  |
| A=1 土砂                                    |        |          | B=3 平均施工幅1m以上2m未満                         |          |                        |
|   |        |          |   |          |                        |
|   |        |          |   |          |                        |
|   |        |          |   |          |                        |
|   |        |          |   |          |                        |





# 施工単価表

頁0 -0024

現場打基礎コンクリート

SPK19040056

単第0 -0009 表

18-8-40BB

基礎砕石有り

1

m3 当り

機械構成比: 2.47% 労務構成比:

70.17%

材料構成比: 27.36%

市場単価構成比: 0.00%

標準単価:

62,265.00000

| 代表機材規格(積算地区)  | 構成比    | 単価(積算地区) | 代表機材規格(東京地区)                                   | 単価(東京地区) | 備考                     |
|---|--------|----------|--|----------|------------------------|
| <賃>バックホウ(クローラ型クレーン機能付)<br>山積0.8m3(平積0.6)吊能力2.9t<br>排出ガス対策型(第1,2,3次基準値)低騒音 | 1.93%  |          | バックホウ<br>[クローラ型クレーン付]<br>排ガス型(第2次)山積0.8m3吊2.9t |          | KTPC00006<br>KTPT00006 |
| <賃>バックホウ(クローラ型)<br>山積0.8m3(平積0.6)<br>排出ガス対策型(第1,2,3次基準値)低騒音               | 0.54%  |          | バックホウ<br>クローラ型<br>山積0.8m3(平積0.6m3)             |          | KTPC00018<br>KTPT00018 |
| 型わく工  | 21.01% |          | 型わく工   |          | RTPC00010<br>RTPT00010 |
| 普通作業員   | 20.72% |          | 普通作業員  |          | RTPC00002<br>RTPT00002 |
| 土木一般世話役   | 9.71%  |          | 土木一般世話役  |          | RTPC00009<br>RTPT00009 |
| 特殊作業員   | 8.71%  |          | 特殊作業員  |          | RTPC00001<br>RTPT00001 |
| その他(労務)   |        |          | その他(労務)  |          | ER009                  |
| レディーミクストコンクリート指定品<br>呼び強度18,スランプ8,粗骨材40<br>W/C(60%),種別(高炉)                | 22.55% |          | 生コンクリート<br>高炉 18-8-25(20) W/C 60%              |          | TTPCD0010<br>TTPT00003 |
| 軽油<br>パトロール給油,2~4KL積載車給油  | 1.11%  |          | 軽油1.2号パトロール給油                                  |          | TTPC00013<br>TTPT00013 |



# 施工単価表

頁0 -0026

コンクリート

SPK19040150

単第0 -0010 表

無筋・鉄筋構造物 18-8-40BB

バックホウ(クレーン機能付)打設

1

m3 当り

機械構成比: 4.78%

労務構成比:

37.76%

材料構成比:

57.46%

市場単価構成比:

0.00%

標準単価:

26,831.00000

| 代表機材規格(積算地区)  | 構成比    | 単価(積算地区) | 代表機材規格(東京地区)                                   | 単価(東京地区) | 備考                     |
|---|--------|----------|--|----------|------------------------|
| <賃>バックホウ(クローラ型クレーン機能付)<br>山積0.8m3(平積0.6)吊能力2.9t<br>排出ガス対策型(第1,2,3次基準値)低騒音 | 4.51%  |          | バックホウ<br>[クローラ型クレーン付]<br>排ガス型(第2次)山積0.8m3吊2.9t |          | KTPC00006<br>KTPT00006 |
| その他(機械)   |        |          | その他(機械)  |          | EK009                  |
| 特殊作業員   | 11.24% |          | 特殊作業員  |          | RTPC00001<br>RTPT00001 |
| 普通作業員   | 10.61% |          | 普通作業員  |          | RTPC00002<br>RTPT00002 |
| 運転手(特殊)   | 6.88%  |          | 運転手(特殊)  |          | RTPC00006<br>RTPT00006 |
| 土木一般世話役   | 6.76%  |          | 土木一般世話役  |          | RTPC00009<br>RTPT00009 |
| その他(労務)   |        |          | その他(労務)  |          | ER009                  |
| レディーミクストコンクリート指定品<br>呼び強度18,スランプ8,粗骨材40<br>W/C(60%),種別(高炉)                | 55.46% |          | 生コンクリート<br>高炉 24-12-25(20) W/C 55%             |          | TTPCD0010<br>TTPT00343 |
| 軽油<br>パトロール給油,2~4KL積載車給油  | 1.89%  |          | 軽油1.2号パトロール給油                                  |          | TTPC00013<br>TTPT00013 |





# 施工単価表

胴込・裏込材(碎石)

SPK19040052

単第0 -0012 表

間知・平・連節・緑化ブロック

RC-40

1

m3 当り

機械構成比: 10.63% 労務構成比:

64.69%

材料構成比: 24.68%

市場単価構成比: 0.00%

標準単価:

6,291.60000

| 代表機材規格(積算地区)  | 構成比    | 単価(積算地区) | 代表機材規格(東京地区)                                   | 単価(東京地区) | 備考                     |
|---|--------|----------|--|----------|------------------------|
| <賃>バックホウ(クローラ型クレーン機能付)<br>山積0.8m3(平積0.6)吊能力2.9t<br>排出ガス対策型(第1,2,3次基準値)低騒音 | 10.63% |          | バックホウ<br>[クローラ型クレーン付]<br>排ガス型(第2次)山積0.8m3吊2.9t |          | KTPC00006<br>KTPT00006 |
| 普通作業員   | 38.55% |          | 普通作業員  |          | RTPC00002<br>RTPT00002 |
| 特殊作業員   | 14.74% |          | 特殊作業員  |          | RTPC00001<br>RTPT00001 |
| 運転手(特殊)   | 10.87% |          | 運転手(特殊)  |          | RTPC00006<br>RTPT00006 |
| その他(労務)   |        |          | その他(労務)  |          | ER009                  |
| 再生クラッシャーラン<br>40~0mm  | 21.36% |          | 再生クラッシャーラン<br>RC-40                            |          | TTPC00008<br>TTPT00008 |
| 軽油<br>パトロール給油,2~4KL積載車給油  | 3.32%  |          | 軽油1.2号パトロール給油                                  |          | TTPC00013<br>TTPT00013 |
| 積算単価  |        |          | 積算単価   |          | EP001                  |
| A=1 間知・平・連節・緑化ブロック  |        |          | B=1 RC-40                                      |          |                        |



# 施工単価表

頁0 -0031

コンクリート

SPK19040150

単第0 -0013 表

小型構造物 18-8-40BB

バックホウ(クレーン機能付)打設

1

m3 当り

機械構成比: 4.66%

労務構成比:

39.75%

材料構成比:

55.59%

市場単価構成比:

0.00%

標準単価:

27,490.00000

| 代表機材規格(積算地区)  | 構成比    | 単価(積算地区) | 代表機材規格(東京地区)                                   | 単価(東京地区) | 備考                     |
|---|--------|----------|--|----------|------------------------|
| <賃>バックホウ(クローラ型クレーン機能付)<br>山積0.8m3(平積0.6)吊能力2.9t<br>排出ガス対策型(第1,2,3次基準値)低騒音 | 4.40%  |          | バックホウ<br>[クローラ型クレーン付]<br>排ガス型(第2次)山積0.8m3吊2.9t |          | KTPC00006<br>KTPT00006 |
| その他(機械)   |        |          | その他(機械)  |          | EK009                  |
| 普通作業員   | 12.78% |          | 普通作業員  |          | RTPC00002<br>RTPT00002 |
| 特殊作業員   | 10.97% |          | 特殊作業員  |          | RTPC00001<br>RTPT00001 |
| 運転手(特殊)   | 6.71%  |          | 運転手(特殊)  |          | RTPC00006<br>RTPT00006 |
| 土木一般世話役   | 6.60%  |          | 土木一般世話役  |          | RTPC00009<br>RTPT00009 |
| その他(労務)   |        |          | その他(労務)  |          | ER009                  |
| レディーミクストコンクリート指定品<br>呼び強度18,スランプ8,粗骨材40<br>W/C(60%),種別(高炉)                | 53.64% |          | 生コンクリート<br>高炉 24-12-25(20) W/C 55%             |          | TTPCD0010<br>TTPT00343 |
| 軽油<br>パトロール給油,2~4KL積載車給油  | 1.84%  |          | 軽油1.2号パトロール給油                                  |          | TTPC00013<br>TTPT00013 |





# 施工単価表

型枠

SPK19040152

単第0 -0014 表

一般型枠

小型構造物

1

m2 当り

機械構成比: 0.00%

労務構成比: 100.00%

材料構成比: 0.00%

市場単価構成比: 0.00%

標準単価:

7,449.40000

| 代表機材規格(積算地区)                | 構成比    | 単価(積算地区) | 代表機材規格(東京地区) | 単価(東京地区) | 備考                     |
|-----------------------------|--------|----------|--------------|----------|------------------------|
| 型わく工                        | 45.50% |          | 型わく工         |          | RTPC00010<br>RTPT00010 |
| 普通作業員                       | 30.09% |          | 普通作業員        |          | RTPC00002<br>RTPT00002 |
| 土木一般世話役                     | 11.37% |          | 土木一般世話役      |          | RTPC00009<br>RTPT00009 |
| その他(労務)                     |        |          | その他(労務)      |          | ER009                  |
| 積算単価                        |        |          | 積算単価         |          | EP001                  |
| A=1<br>C=1<br>一般型枠<br>全ての費用 |        |          | B=2<br>小型構造物 |          |                        |
|                             |        |          |              |          |                        |
|                             |        |          |              |          |                        |
|                             |        |          |              |          |                        |

# 施工単価表

型枠

SPK19040152

単第0 -0015 表

化粧型枠

小型構造物

1

m2 当り

機械構成比: 0.00%

労務構成比: 100.00%

材料構成比: 0.00%

市場単価構成比: 0.00%

標準単価:

10,131.00000

| 代表機材規格(積算地区)                | 構成比    | 単価(積算地区) | 代表機材規格(東京地区) | 単価(東京地区) | 備考                     |
|-----------------------------|--------|----------|--------------|----------|------------------------|
| 型わく工                        | 33.45% |          | 型わく工         |          | RTPC00010<br>RTPT00010 |
| 普通作業員                       | 22.13% |          | 普通作業員        |          | RTPC00002<br>RTPT00002 |
| 土木一般世話役                     | 8.36%  |          | 土木一般世話役      |          | RTPC00009<br>RTPT00009 |
| その他(労務)                     |        |          | その他(労務)      |          | ER009                  |
| 積算単価                        |        |          | 積算単価         |          | EP001                  |
| A=2<br>C=1<br>化粧型枠<br>全ての費用 |        |          | B=2<br>小型構造物 |          |                        |
|                             |        |          |              |          |                        |
|                             |        |          |              |          |                        |
|                             |        |          |              |          |                        |

# 施工単価表

石積(張)

SPK19040062

単第0 -0016 表

積工

練石 雑割石

1

m2 当り

機械構成比: 7.39%

労務構成比: 89.77%

材料構成比: 2.84%

市場単価構成比: 0.00%

標準単価:

11,499.00000

| 代表機劣材規格(積算地区)  | 構成比    | 単価(積算地区) | 代表機劣材規格(東京地区)                                   | 単価(東京地区) | 備考                     |
|--|--------|----------|---|----------|------------------------|
| <賃>バックホウ(クローラ型クレーン機能付)<br>山積0.28m3(平積0.2)吊能力1.7t<br>排出ガス対策型(第1,2,3次基準値)低騒音 | 7.39%  |          | バックホウ<br>クローラ型 クレーン機能付1.7t<br>山積0.28m3(平積0.2m3) |          | KTPC00019<br>KTPT00019 |
| 普通作業員  | 47.45% |          | 普通作業員   |          | RTPC00002<br>RTPT00002 |
| 運転手(特殊)  | 21.81% |          | 運転手(特殊)   |          | RTPC00006<br>RTPT00006 |
| 石工   | 16.31% |          | 石工  |          | RTPC00017<br>RTPT00017 |
| 土木一般世話役  | 4.20%  |          | 土木一般世話役   |          | RTPC00009<br>RTPT00009 |
| 軽油<br>パトロール給油,2~4KL積載車給油   | 2.84%  |          | 軽油1.2号パトロール給油                                   |          | TTPC00013<br>TTPT00013 |
| 積算単価   |        |          | 積算単価  |          | EP001                  |
| A=1 積工<br>C=2 雑割石  |        |          | B=1 練石  |          |                        |
|  |        |          |   |          |                        |

# 施工単価表

胴込・裏込コンクリート\_石積(張)

SPK19040064

単第0 -0017 表

積工

18-8-40BB

1

m3 当り

機械構成比: 2.56% 労務構成比:

32.64%

材料構成比: 64.80%

市場単価構成比: 0.00%

標準単価:

24,096.00000

| 代表機材規格(積算地区)   | 構成比    | 単価(積算地区) | 代表機材規格(東京地区)                                    | 単価(東京地区) | 備考                     |
|--|--------|----------|---|----------|------------------------|
| <賃>バックホウ(クローラ型クレーン機能付)<br>山積0.28m3(平積0.2)吊能力1.7t<br>排出ガス対策型(第1,2,3次基準値)低騒音 | 2.56%  |          | バックホウ<br>クローラ型 クレーン機能付1.7t<br>山積0.28m3(平積0.2m3) |          | KTPC00019<br>KTPT00019 |
| 普通作業員  | 12.57% |          | 普通作業員   |          | RTPC00002<br>RTPT00002 |
| 特殊作業員  | 11.55% |          | 特殊作業員   |          | RTPC00001<br>RTPT00001 |
| 運転手(特殊)  | 7.56%  |          | 運転手(特殊)   |          | RTPC00006<br>RTPT00006 |
| その他(労務)  |        |          | その他(労務)   |          | ER009                  |
| レディーミクストコンクリート指定品<br>呼び強度18,スランプ8,粗骨材40<br>W/C(60%),種別(高炉)                 | 63.82% |          | 生コンクリート<br>高炉 18-8-25(20) W/C 60%               |          | TTPCD0010<br>TTPT00003 |
| 軽油<br>パトロール給油,2~4KL積載車給油   | 0.98%  |          | 軽油1.2号パトロール給油                                   |          | TTPC00013<br>TTPT00013 |
| 積算単価   |        |          | 積算単価  |          | E9999                  |
| A=1 積工<br>D=1 -  |        |          | B=2 18-8-40BB                                   |          |                        |



# 施工単価表

頁0 -0038

消波根固めブロック製作

SPK19040157

単第0 -0018 表

2.5t以下

鋼製型枠・FRP製型枠 一般養生

1

個 当り

機械構成比: 9.02% 労務構成比: 28.39%

材料構成比: 62.59%

市場単価構成比: 0.00%

標準単価:

8,888.10000

| 代表機材規格(積算地区)  | 構成比    | 単価(積算地区) | 代表機材規格(東京地区)  | 単価(東京地区) | 備考                     |
|---|--------|----------|---|----------|------------------------|
| <作>ラフテレーンクレーン(油圧伸縮ジブ型)<br>25t吊,オペレータ付<br>排出ガス対策型(第1,2,3次基準値)低騒音 | 9.02%  |          | ラフテレーンクレーン<br>[油圧伸縮ジブ型]25t吊                         |          | KTPC00014<br>KTPT00014 |
| 普通作業員   | 16.68% |          | 普通作業員   |          | RTPC00002<br>RTPT00002 |
| 土木一般世話役   | 5.60%  |          | 土木一般世話役   |          | RTPC00009<br>RTPT00009 |
| 特殊作業員   | 5.29%  |          | 特殊作業員   |          | RTPC00001<br>RTPT00001 |
| その他(労務)   |        |          | その他(労務)   |          | ER009                  |
| 異形ブロック型枠賃貸料金<br>鋼製型枠<br>異形ブロック30t未満                             | 31.69% |          | 鋼製型枠<br>異形ブロック30t未満                                 |          | TTPC00073<br>TTPT00073 |
| レディーミクストコンクリート指定品<br>呼び強度18,スランプ8,粗骨材40<br>W/C(60%),種別(高炉)      | 30.90% |          | 生コンクリート<br>高炉 21-8-25(20) W/C 55%                   |          | TTPCD0010<br>TTPT00065 |
| 積算単価  |        |          | 積算単価  |          | E9999                  |
| A=1 2.5t以下<br>C=2 18-8-40BB<br>F=5 2.80m2を超え3.00m2以下<br>J=1 -   |        |          | B=1 鋼製型枠・FRP製型枠<br>E=1 0.17m3以上0.23m3以下<br>I=1 一般養生 |          |                        |





# 施工単価表

消波根固めブロック横取り

SPK19040158

単第0 -0019 表

2.5t以下

ラフテレーンクレーン油圧伸縮ジブ型 25t吊

1

個 当り

機械構成比: 38.29% 労務構成比:

61.71% 材料構成比: 0.00%

市場単価構成比: 0.00%

標準単価:

1,403.70000

| 代表機材規格(積算地区)  | 構成比    | 単価(積算地区) | 代表機材規格(東京地区)                | 単価(東京地区) | 備考                     |
|---|--------|----------|-----------------------------|----------|------------------------|
| <作>ラフテレーンクレーン(油圧伸縮ジブ型)<br>25t吊,オペレータ付<br>排出ガス対策型(第1,2,3次基準値)低騒音 | 38.29% |          | ラフテレーンクレーン<br>[油圧伸縮ジブ型]25t吊 |          | KTPC00014<br>KTPT00014 |
| 土木一般世話役   | 22.09% |          | 土木一般世話役                     |          | RTPC00009<br>RTPT00009 |
| 特殊作業員   | 21.15% |          | 特殊作業員                       |          | RTPC00001<br>RTPT00001 |
| 普通作業員   | 18.41% |          | 普通作業員                       |          | RTPC00002<br>RTPT00002 |
| その他(労務)   |        |          | その他(労務)                     |          | ER009                  |
| 積算単価  |        |          | 積算単価                        |          | EP001                  |
| A=1 2.5t以下  |        |          | B=1 ラフテレーンクレーン油圧伸縮ジブ型 25t吊  |          |                        |
|   |        |          |                             |          |                        |
|   |        |          |                             |          |                        |

# 施工単価表

消波根固めブロック据付け

SPK19040161

単第0 -0020 表

2.5t以下 据付場所水中 層積

ラフテレーンクレーン油圧伸縮ジブ型 25t吊

1

個 当り

機械構成比: 16.28%

労務構成比:

70.55%

材料構成比:

13.17%

市場単価構成比:

0.00%

標準単価:

5,159.60000

| 代表機材規格(積算地区)   | 構成比    | 単価(積算地区) | 代表機材規格(東京地区)  | 単価(東京地区) | 備考                     |
|--|--------|----------|---|----------|------------------------|
| <作>ラフテレーンクレーン(油圧伸縮ジブ型)<br>25t吊,オペレータ付<br>排出ガス対策型(第1,2,3次基準値)低騒音                  | 16.28% |          | ラフテレーンクレーン<br>[油圧伸縮ジブ型]25t吊                         |          | KTPC00014<br>KTPT00014 |
| 普通作業員  | 15.69% |          | 普通作業員   |          | RTPC00002<br>RTPT00002 |
| 潜水士  | 15.34% |          | 潜水士   |          | RTPC00014<br>RTPT00014 |
| 潜水連絡員  | 10.58% |          | 潜水連絡員   |          | RTPC00015<br>RTPT00015 |
| 潜水送気員  | 10.50% |          | 潜水送気員   |          | RTPC00016<br>RTPT00016 |
| その他(労務)  |        |          | その他(労務)   |          | ER009                  |
| 連結金具(根固めブロック用)<br>16   | 13.17% |          | 連結金具(根固めブロック用) 16<br><br>【標準数量 10個】                 |          | TTPC00193<br>TTPT00193 |
| 積算単価   |        |          | 積算単価  |          | E9999                  |
| A=1<br>C=10<br>E=1<br>2.5t以下<br>消波根固めブロック10個当り連結金具設置数量<br>ラフテレーンクレーン油圧伸縮ジブ型 25t吊 |        |          | B=2<br>D=2<br>F=1<br>据付場所水中<br>層積<br>連結金具(根固めブロック用) | 16       |                        |



# 施工単価表

構造物とりこわし工(無筋構造物)

SDT00031

単第0 -0021 表

頁0 -0043

| 名称・規格など                           | 数量    | 単位 | 単価                      | 金額 | 備考 |
|-----------------------------------|-------|----|-------------------------|----|----|
| 昼間_無筋構造物【手間のみ】<br>機械施工<br>時間的制約なし | 1.000 | m3 |                         |    |    |
| 諸雑費                               | 1     | 式  |                         |    |    |
| *** 単位当たり ***                     | 1     | m3 |                         |    |    |
| A=1 昼間施工<br>C=1 -                 |       |    | B=1 機械施工<br>D=1 時間的制約なし |    |    |
|                                   |       |    |                         |    |    |
|                                   |       |    |                         |    |    |
|                                   |       |    |                         |    |    |
|                                   |       |    |                         |    |    |
|                                   |       |    |                         |    |    |
|                                   |       |    |                         |    |    |
|                                   |       |    |                         |    |    |
|                                   |       |    |                         |    |    |
|                                   |       |    |                         |    |    |
|                                   |       |    |                         |    |    |
|                                   |       |    |                         |    |    |
|                                   |       |    |                         |    |    |
|                                   |       |    |                         |    |    |
|                                   |       |    |                         |    |    |

1 m3 当り

# 施工単価表

殻運搬

SPK19040148

単第0 -0022 表

Co(無筋・鉄筋)構造物とりこわし 機械積込

DID区間無し 運搬距離9.5km以下(7.5km超)

1

m3 当り

機械構成比: 48.90% 労務構成比:

36.46% 材料構成比: 14.64%

市場単価構成比: 0.00%

標準単価:

1,819.00000

| 代表機劣材規格(積算地区)   | 構成比                                   | 単価(積算地区) | 代表機劣材規格(東京地区)   | 単価(東京地区)                    | 備考                         |
|---|---------------------------------------|----------|---|-----------------------------|----------------------------|
| ダンプトラック[オンロード・ディーゼル]<br>10t積級<br>(タイヤ損耗費及び補修費(良好)を含む) | 48.90%                                |          | ダンプトラック[オンロード・ディーゼル]<br>10t積級<br>(タイヤ損耗費及び補修費(良好)を含む) |                             | MTPC00018T1<br>MTPT00018T1 |
| 運転手(一般)   | 36.46%                                |          | 運転手(一般)   |                             | RTPC00007<br>RTPT00007     |
| 軽油<br>パトロール給油,2~4KL積載車給油                              | 14.64%                                |          | 軽油1.2号パトロール給油   |                             | TTPC00013<br>TTPT00013     |
| 積算単価  |                                       |          | 積算単価  |                             | EP001                      |
| A=1<br>C=1<br>E=1                                     | Co(無筋・鉄筋)構造物とりこわし<br>DID区間無し<br>全ての費用 |          | B=1<br>D=44   | 機械積込<br>運搬距離9.5km以下(7.5km超) |                            |
|   |                                       |          |   |                             |                            |
|   |                                       |          |   |                             |                            |
|   |                                       |          |   |                             |                            |
|   |                                       |          |   |                             |                            |

# 施工単価表

復興歩掛 路体(築堤)盛土

SPKH1904003

単第0 -0023 表

施工幅員4.0m以上

施工数量10,000m3未満 障害無し

1

m3 当り

機械構成比: 22.32%

労務構成比:

64.46%

材料構成比: 13.22%

市場単価構成比: 0.00%

標準単価:

242.56000

| 代表機劣材規格(積算地区)                              | 構成比    | 単価(積算地区) | 代表機劣材規格(東京地区)                              | 単価(東京地区) | 備考                     |
|--|--------|----------|--|----------|------------------------|
| <賃>ブルドーザ<br>湿地,7t級<br>排出ガス対策型(第1,2次基準値)低騒音 | 12.72% |          | <賃>ブルドーザ<br>湿地,7t級<br>排出ガス対策型(第1,2次基準値)低騒音 |          | KTPC00036<br>KTPT00036 |
| <賃>振動ローラ(土工用)<br>フラット・シングルドラム型<br>質量11~12t | 9.60%  |          | 振動ローラ(土工用)<br>[フラット・シングルドラム型]<br>質量11~12t  |          | KTPC00058<br>KTPT00058 |
| 運転手(特殊)                                    | 43.65% |          | 運転手(特殊)                                    |          | RTPC00006<br>RTPT00006 |
| 普通作業員                                      | 20.81% |          | 普通作業員                                      |          | RTPC00002<br>RTPT00002 |
| 軽油<br>パトロール給油,2~4KL積載車給油                   | 13.22% |          | 軽油1.2号パトロール給油                              |          | TTPC00013<br>TTPT00013 |
| 積算単価                                       |        |          | 積算単価                                       |          | EP001                  |
| A=3<br>C=1<br>施工幅員4.0m以上<br>障害無し           |        |          | B=1<br>施工数量10,000m3未満                      |          |                        |
|  |        |          |  |          |                        |
|  |        |          |  |          |                        |

# 施工単価表

復興歩掛\_整地  
敷均し(ルーズ)

SPKH1904002

単第0 -0024 表

機械構成比: 32.28% 労務構成比:

標準

56.68%

材料構成比: 11.04%

市場単価構成比: 0.00%

1  
標準単価:

m3 当り  
155.11000

| 代表機労材規格(積算地区)                  | 構成比    | 単価(積算地区) | 代表機労材規格(東京地区)                  | 単価(東京地区) | 備考                     |
|--------------------------------|--------|----------|--------------------------------|----------|------------------------|
| ブルドーザ<br>普通・排1<br>15t級(13~16t) | 32.28% |          | ブルドーザ<br>普通・排1<br>15t級(13~16t) |          | MTPC00002<br>MTPT00002 |
| 普通作業員                          | 32.58% |          | 普通作業員                          |          | RTPC00002<br>RTPT00002 |
| 運転手(特殊)                        | 24.10% |          | 運転手(特殊)                        |          | RTPC00006<br>RTPT00006 |
| 軽油<br>パトロール給油,2~4KL積載車給油       | 11.04% |          | 軽油1.2号パトロール給油                  |          | TTPC00013<br>TTPT00013 |
| 積算単価                           |        |          | 積算単価                           |          | EP001                  |
| A=2 敷均し(ルーズ)                   |        |          | B=1 標準                         |          |                        |
|                                |        |          |                                |          |                        |
|                                |        |          |                                |          |                        |
|                                |        |          |                                |          |                        |

# 施工単価表

復興歩掛\_掘削

土砂 オープンカット 押土無し

機械構成比: 49.10% 労務構成比:

SPKH1904001

障害無し 5,000m3未満

32.84% 材料構成比: 18.06%

単第0 -0025 表

1

m3 当り

標準単価:

376.95000

| 代表機劣材規格(積算地区)                                 | 構成比    | 単価(積算地区) | 代表機劣材規格(東京地区)                                 | 単価(東京地区) | 備考                     |
|---|--------|----------|---|----------|------------------------|
| バックホウ(クローラ型)<br>標準型・超低騒音型・排3<br>山積0.8/平積0.6m3 | 49.10% |          | バックホウ(クローラ型)<br>標準型・超低騒音型・排3<br>山積0.8/平積0.6m3 |          | MTPC00128<br>MTPT00128 |
| 運転手(特殊)                                       | 32.84% |          | 運転手(特殊)                                       |          | RTPC00006<br>RTPT00006 |
| 軽油<br>パトロール給油,2~4KL積載車給油                      | 18.06% |          | 軽油1.2号パトロール給油                                 |          | TTPC00013<br>TTPT00013 |
| 積算単価  |        |          | 積算単価  |          | EP001                  |
| A=1 土砂<br>D=2 押土無し<br>F=3 5,000m3未満           |        |          | B=1 オープンカット<br>E=1 障害無し                       |          |                        |
|   |        |          |   |          |                        |
|   |        |          |   |          |                        |
|   |        |          |   |          |                        |
|   |        |          |   |          |                        |



# 施工単価表

大型土のう製作・設置(BH設置)

SHD10003

単第0 -0026 表

頁0 -0048

| 名称・規格など                                      | 数量     | 単位 | 単価 | 金額 | 備考         |
|--|--------|----|----|----|------------|
| 土木一般世話役                                      | 0.278  | 人  |    |    | 1*0.278    |
| 特殊作業員  | 0.278  | 人  |    |    | 1*0.278    |
| 普通作業員  | 0.278  | 人  |    |    | 1*0.278    |
| 1t土のう<br>丸型,径110cm×長108cm                    | 10.000 | 枚  |    |    |            |
| 機-28_バックホウ運転(賃料)<br>クレーン付2.9t吊 山積0.8m3 低騒音3次 | 0.278  | 日  |    |    | 単第0-0027 表 |
| 諸雑費  | 4      | %  |    |    | #09        |
| *** 合計 ***                                   | 10     | 袋  |    |    |            |
| *** 単位当たり ***                                | 1      | 袋  |    |    |            |
| A=1 1t土のう(丸型,径110cm×長108cm)                  |        |    |    |    |            |
|  |        |    |    |    |            |
|  |        |    |    |    |            |
|  |        |    |    |    |            |



















# 施工単価表

暗渠排水管

SPK19040089

単第0 -0035 表

据付・撤去 波状管及び網状管 450～600mm

シングル 合成樹脂排水材 呼び径500mm

1

m 当り

機械構成比: 0.00% 労務構成比:

6.24%

材料構成比: 93.76%

市場単価構成比: 0.00%

標準単価:

10,172.00000

| 代表機材規格(積算地区)  | 構成比    | 単価(積算地区) | 代表機材規格(東京地区)   | 単価(東京地区) | 備考                     |
|---|--------|----------|--|----------|------------------------|
| 普通作業員   | 4.46%  |          | 普通作業員  |          | RTPC00002<br>RTPT00002 |
| 土木一般世話役   | 1.78%  |          | 土木一般世話役  |          | RTPC00009<br>RTPT00009 |
| 合成樹脂排水材(高密度ポリエチレン管)<br><シングル構造>内面波状管(有孔・無孔)<br>呼び径500mm           | 93.76% |          | 暗渠排水管<br>波状管 呼び径500mm<br>高密度ポリエチレン管(シングル構造)                                    |          | TTPC00192<br>TTPT00192 |
| 積算単価  |        |          | 積算単価   |          | E9999                  |
| A=3 据付・撤去<br>C=3 450～600mm<br>F=1 継手材料費要<br>H=0 現場の状況による材料損料率の率乗算 |        |          | B=2 波状管及び網状管<br>D=39 シングル 合成樹脂排水材 呼び径500mm<br>G=2 期間3ヶ月未満(損料率0.2)<br>I=1 全ての費用 |          |                        |
| <b>【管材料単価】</b>  |        |          |  |          |                        |
| 管材料単価(円) * ( 材料損料率 + ( 材料損料率 * 現場状況による材料損料率の率乗算 ) )               |        |          |  |          |                        |
|   |        |          |  |          |                        |
|   |        |          |  |          |                        |

【ALL】

§1 全体数量総括表

| 工種           | 種別   | 細別        | 規格                | 単位 | A    | B    | C    | G    | H    | I    | J    | K    | L    | M    | N    | 合計   | 設計数量  |           |     |
|--------------|------|-----------|-------------------|----|------|------|------|------|------|------|------|------|------|------|------|------|-------|-----------|-----|
| 河川災害工事       |      | 復旧延長      |                   |    |      |      |      |      |      |      |      |      |      |      |      | 11   | 箇所    |           |     |
|              |      |           | (右岸)              | m  | 26.0 | 28.9 | 15.7 |      |      |      |      |      |      |      |      |      | 105.6 | m         |     |
|              |      |           | (左岸)              | m  |      |      |      | 54.3 | 20.0 | 3.0  | 5.2  | 8.0  | 6.4  |      | 29.0 | 6.0  |       | 96.9      | m   |
|              | 河川土工 | 切土工       | 土砂掘削              | m3 | 12.9 | 7.4  | 4.7  | 8.4  | 29.9 | 2.9  | 12.3 | 8.2  | 12.8 |      | 65.2 | 16.2 |       | 180.9     | 180 |
|              |      |           |                   |    |      |      |      |      |      |      |      |      |      |      |      |      |       |           |     |
|              |      |           | 盛土工               |    | m3   | 5.7  | 0.4  | 15.0 | 27.3 | 4.2  | 0.7  | 0.3  | 4.4  |      | 7.9  | 0.4  |       | 66.3      | 70  |
|              |      |           | 切土法面整形            |    | m2   | 29.5 | 18.8 | 6.4  | 23.4 | 49.9 | 7.1  | 13.3 | 11.0 | 15.0 | 79.2 | 31.1 |       | 284.7     | 280 |
|              | 護岸工  |           |                   |    |      |      |      |      |      |      |      |      |      |      |      |      |       |           |     |
|              | 作業土工 | 床掘        | 礫質土               | m3 | 28.0 | 15.9 | 10.4 | 22.8 | 54.1 | 8.1  | 9.9  |      |      |      | 78.3 | 13.1 |       | 240.6     | 240 |
|              |      |           | 埋戻し               |    | m3   | 15.0 | 8.9  | 5.6  | 10.8 | 28.0 | 4.2  | 5.2  |      |      | 40.6 | 4.2  |       | 122.5     | 120 |
|              |      | 基面整正      |                   | m2 | 6.0  | 3.5  | 2.4  | 7.2  | 12.0 | 1.8  | 3.1  |      |      | 17.4 | 3.6  |      | 57.0  | 60        |     |
| 作業土工         | 床掘   | 軟岩Ⅱ       | m3                |    |      |      |      |      |      |      |      | 1.6  | 1.3  |      |      | 2.9  | 3     |           |     |
|              |      |           |                   |    |      |      |      |      |      |      |      |      |      |      |      |      |       |           |     |
| コンクリートブロック積工 |      | 控え35cm    | t=0cm             | m2 | 30.9 | 16.3 | 7.7  | 25.1 | 50.8 | 7.6  | 12.7 | 19.4 | 15.6 | 78.7 | 27.5 |      | 292.3 | 292       |     |
|              |      |           | 裏込砕石              | m3 | 15.7 | 8.1  | 3.4  | 12.0 | 26.2 | 3.7  | 5.8  | 6.6  | 5.5  | 39.4 | 15.4 |      | 141.8 | 142       |     |
|              |      | アロワ基礎工    | コンクリート<br>18N/mm2 | m  | 9.4  | 5.6  | 3.4  | 11.4 | 19.4 | 2.4  | 4.9  |      |      | 28.1 | 5.4  |      | 90.0  | V= 7.5 m3 |     |
|              |      | 岩着基礎工     | コンクリート<br>18N/mm2 | m  |      |      |      |      |      |      |      | 7.4  | 5.8  |      |      |      | 13.2  | V= 0.8 m3 |     |
|              |      |           | コンクリート            | m3 |      |      | 1.2  | 1.2  | 1.4  |      | 0.7  | 1.2  | 1.2  | 2.3  |      |      | 9.2   | 9         |     |
| 小口止工         |      | H<3.0     | 型枠                | m2 |      |      | 8.1  | 8.1  | 9.7  | 4.7  | 4.7  | 8.3  | 7.7  | 15.4 |      |      | 62.0  | 62        |     |
|              |      |           | 化粧                | m2 |      |      | 1.3  | 1.3  | 1.6  |      | 0.8  | 1.6  | 1.6  | 2.5  |      |      | 10.7  | 11        |     |
| 小口止工         |      | 3.0≦H<5.0 | コンクリート            | m3 | 1.8  | 0.8  |      |      |      | 1.7  |      |      |      |      | 2.9  |      | 7.2   | 7         |     |
|              |      |           | 型枠                | m2 | 12.0 | 5.5  |      |      |      | 11.6 |      |      |      |      | 19.3 |      | 48.4  | 48        |     |
|              |      |           | 化粧                | m2 | 2.0  | 0.9  |      |      |      | 1.9  |      |      |      |      | 3.1  |      | 7.9   | 8         |     |
| 平型ブロック       |      | 0.5 t     |                   | 箇所 |      |      |      |      |      |      |      |      |      |      | 14.0 |      | 14.0  | 14        |     |
| 土工           |      | 掘削        |                   | m3 | 3.7  | 1.5  | 1.1  | 0.7  | 3.3  | 3.3  | 2.9  | 3.1  | 4.4  | 4.8  | 5.3  |      | 34.1  | 30        |     |
|              |      | 床掘        |                   | m3 | 1.4  | 0.7  | 1.3  | 0.5  | 1.4  | 1.4  | 0.5  |      |      | 1.4  | 0.5  |      | 9.1   | 10        |     |
|              |      | 床掘        | 軟岩Ⅱ               | m3 |      |      |      |      |      |      |      | 0.1  | 0.1  |      |      |      | 0.2   | 0.3       |     |



H30年災

工事番号 第 4977 号

普通河川 日名内川【A箇所】

数量計算書







数量総括表

(その2)

A箇所

| 工事区分 | 工種   | 種別       | 細別           | 規格        | 単位 | 過程数値  | 計上数値 | 摘要     |
|------|------|----------|--------------|-----------|----|-------|------|--------|
| レベル1 | レベル2 | レベル3     | レベル4         | レベル5      |    |       |      |        |
|      | 雑工   |          |              |           |    |       |      |        |
|      |      | 土工       |              |           |    |       |      |        |
|      |      |          | 掘削           |           | m3 | 3.7   | 4    |        |
|      |      |          | 盛土           |           | m3 |       |      |        |
|      |      |          | 床掘           |           | m3 | 1.4   | 1    |        |
|      |      | 復旧工      |              |           |    |       |      |        |
|      |      |          | 石積(すり付け工)    |           |    |       |      |        |
|      |      |          |              | 雑割石35cm   | m2 | 4.7   | 5    |        |
|      |      |          | ブロック積(すり付け工) |           |    |       |      |        |
|      |      |          |              | 控え35cm    | m2 | 4.9   | 5    |        |
|      |      | 撤去工      |              |           |    |       |      |        |
|      |      |          | コンクリート取壊     |           |    |       |      |        |
|      |      |          |              | 控え35cm    | m3 | 1.7   | 2    |        |
|      | 仮設工  |          |              |           |    |       |      |        |
|      |      | 仮設道路     | 延長           |           | m  | 235.0 |      |        |
|      |      |          | 盛土タイプ        |           |    |       |      |        |
|      |      |          | 盛土           | 購入土       | m3 | 540.5 |      |        |
|      |      |          | 敷砂利          | t=10cm    | m3 | 70.5  |      |        |
|      |      |          | 敷鉄板タイプ       |           |    |       |      |        |
|      |      |          | 敷鉄板(t-22)    | 1.5m×3.0m | 枚  |       |      | A=0m2  |
|      |      |          | 敷重量          | t=22mm    | t  |       |      |        |
|      |      | 仮締切工     |              |           |    |       |      |        |
|      |      |          | 大型土のう        | h=1.10    | 袋  | 45.9  | 46   |        |
|      |      |          | 濁水処理         | h=1.10    | 袋  | 7.6   | 8    |        |
|      |      |          | 掛樋工          | φ500      | m  |       |      |        |
|      |      |          | 盛土           | 購入土       | m3 | 53.5  | 50   |        |
|      |      |          | 水替工          |           | 箇所 | 1.0   | 1    |        |
|      |      | 作業残土処理   |              |           |    |       |      |        |
|      |      |          | 残土処分         | 地山        | m3 | 23.0  | 20   |        |
|      |      |          | 作業残土         | 仮設盛土      | m3 | 540.5 | 540  |        |
|      |      |          | 作業残土         | 敷砂利       | m3 | 70.5  | 70   |        |
|      |      |          | 作業残土         |           | m3 | 44.6  | 40   | 盛土/1.2 |
|      |      |          | 計            |           | m3 | 678.6 | 670  |        |
|      |      | 水替日数対象数量 |              |           |    |       |      |        |
|      |      |          | 水替日数         |           | 日  | 3.7   | 4    |        |



## 計 第 表 土 工 計 算 書

| 測 点      | 距 離  | 掘 削 |      |      | 平 均 立 積 |     |     | 備 考 |
|----------|------|-----|------|------|---------|-----|-----|-----|
|          |      | C   | 平 均  | 立 積  |         | 平 均 | 立 積 |     |
| SECT0.0  | -    | 1.6 |      |      |         |     |     |     |
| SECT6.0  | 6.0  | 0.9 | 1.25 | 7.5  |         |     |     |     |
| SECT10.0 | 4.0  | 1.8 | 1.35 | 5.4  |         |     |     |     |
|          |      |     |      |      |         |     |     |     |
|          |      |     |      |      |         |     |     |     |
|          |      |     |      |      |         |     |     |     |
|          |      |     |      |      |         |     |     |     |
|          |      |     |      |      |         |     |     |     |
|          |      |     |      |      |         |     |     |     |
|          |      |     |      |      |         |     |     |     |
|          |      |     |      |      |         |     |     |     |
|          |      |     |      |      |         |     |     |     |
|          |      |     |      |      |         |     |     |     |
|          |      |     |      |      |         |     |     |     |
|          |      |     |      |      |         |     |     |     |
|          |      |     |      |      |         |     |     |     |
|          |      |     |      |      |         |     |     |     |
|          |      |     |      |      |         |     |     |     |
|          |      |     |      |      |         |     |     |     |
|          |      |     |      |      |         |     |     |     |
|          |      |     |      |      |         |     |     |     |
|          |      |     |      |      |         |     |     |     |
|          |      |     |      |      |         |     |     |     |
|          |      |     |      |      |         |     |     |     |
|          |      |     |      |      |         |     |     |     |
|          |      |     |      |      |         |     |     |     |
|          |      |     |      |      |         |     |     |     |
|          |      |     |      |      |         |     |     |     |
|          |      |     |      |      |         |     |     |     |
|          |      |     |      |      |         |     |     |     |
|          |      |     |      |      |         |     |     |     |
|          |      |     |      |      |         |     |     |     |
|          |      |     |      |      |         |     |     |     |
|          |      |     |      |      |         |     |     |     |
|          |      |     |      |      |         |     |     |     |
|          |      |     |      |      |         |     |     |     |
|          |      |     |      |      |         |     |     |     |
|          |      |     |      |      |         |     |     |     |
|          |      |     |      |      |         |     |     |     |
|          |      |     |      |      |         |     |     |     |
| 計        | 10.0 |     |      | 12.9 |         |     |     |     |

| 計 第 表                  土 工                  計 算 書 |      |     |      |     |  |  |  |     |
|---|------|-----|------|-----|--|--|--|-----|
| 測 点   | 距 離  | 盛 土 |      |     |  |  |  | 備 考 |
|   |      | B   | 平 均  | 立 積 |  |  |  |     |
| SECT 0.0  | -    | 0.0 |      |     |  |  |  |     |
| SECT 6.0  | 6.0  | 0.9 | 0.45 | 2.7 |  |  |  |     |
| SECT 10.0   | 4.0  | 0.6 | 0.75 | 3.0 |  |  |  |     |
|   |      |     |      |     |  |  |  |     |
|   |      |     |      |     |  |  |  |     |
|   |      |     |      |     |  |  |  |     |
|   |      |     |      |     |  |  |  |     |
|   |      |     |      |     |  |  |  |     |
|   |      |     |      |     |  |  |  |     |
|   |      |     |      |     |  |  |  |     |
|   |      |     |      |     |  |  |  |     |
|   |      |     |      |     |  |  |  |     |
|   |      |     |      |     |  |  |  |     |
|   |      |     |      |     |  |  |  |     |
|   |      |     |      |     |  |  |  |     |
|   |      |     |      |     |  |  |  |     |
|   |      |     |      |     |  |  |  |     |
|   |      |     |      |     |  |  |  |     |
|   |      |     |      |     |  |  |  |     |
|   |      |     |      |     |  |  |  |     |
|   |      |     |      |     |  |  |  |     |
|   |      |     |      |     |  |  |  |     |
|   |      |     |      |     |  |  |  |     |
|   |      |     |      |     |  |  |  |     |
|   |      |     |      |     |  |  |  |     |
|   |      |     |      |     |  |  |  |     |
|   |      |     |      |     |  |  |  |     |
|   |      |     |      |     |  |  |  |     |
|   |      |     |      |     |  |  |  |     |
|   |      |     |      |     |  |  |  |     |
|   |      |     |      |     |  |  |  |     |
|   |      |     |      |     |  |  |  |     |
|   |      |     |      |     |  |  |  |     |
|   |      |     |      |     |  |  |  |     |
|   |      |     |      |     |  |  |  |     |
| 計   | 10.0 |     |      | 5.7 |  |  |  |     |















計 第 表 作業土工 計 算 書

| 測 点       | 距離  | 床 掘 (礫質土) |      |      | 埋戻し |      |      | 基面修正 |      |     |
|-----------|-----|-----------|------|------|-----|------|------|------|------|-----|
|           |     | E         | 平均   | 立積   | Fu  | 平均   | 立積   | K    | 平均   | 平積  |
|           |     |           |      |      |     |      |      |      |      |     |
|           |     |           |      |      |     |      |      |      |      |     |
| SECT 0.0  | -   | 2.8       |      |      | 1.5 |      |      | 0.6  |      |     |
| SECT 6.0  | 6.0 | 2.8       | 2.80 | 16.8 | 1.5 | 1.50 | 9.0  | 0.6  | 0.60 | 3.6 |
| SECT 10.0 | 4.0 | 2.8       | 2.80 | 11.2 | 1.5 | 1.50 | 6.0  | 0.6  | 0.60 | 2.4 |
|           |     |           |      |      |     |      |      |      |      |     |
|           |     |           |      |      |     |      |      |      |      |     |
|           |     |           |      |      |     |      |      |      |      |     |
|           |     |           |      |      |     |      |      |      |      |     |
|           |     |           |      |      |     |      |      |      |      |     |
|           |     |           |      |      |     |      |      |      |      |     |
|           |     |           |      |      |     |      |      |      |      |     |
|           |     |           |      |      |     |      |      |      |      |     |
|           |     |           |      |      |     |      |      |      |      |     |
|           |     |           |      |      |     |      |      |      |      |     |
|           |     |           |      |      |     |      |      |      |      |     |
|           |     |           |      |      |     |      |      |      |      |     |
|           |     |           |      |      |     |      |      |      |      |     |
|           |     |           |      |      |     |      |      |      |      |     |
|           |     |           |      |      |     |      |      |      |      |     |
|           |     |           |      |      |     |      |      |      |      |     |
|           |     |           |      |      |     |      |      |      |      |     |
|           |     |           |      |      |     |      |      |      |      |     |
|           |     |           |      |      |     |      |      |      |      |     |
|           |     |           |      |      |     |      |      |      |      |     |
|           |     |           |      |      |     |      |      |      |      |     |
| 合 計       |     |           |      | 28.0 |     |      | 15.0 |      |      | 6.0 |

計 第 表          ブロック積工          計 算 書

| 測 点      | 距 離 | コンクリートブロック積工 |      |      | 裏込砕石 |      |      | 備 考 |
|----------|-----|--------------|------|------|------|------|------|-----|
|          |     | SL           | 平 均  | 平 積  | Gv   | 平 均  | 立 積  |     |
| SECT 0.3 | -   | 3.2          |      |      | 1.6  |      |      |     |
| SECT 6.0 | 5.7 | 3.3          | 3.25 | 18.5 | 1.7  | 1.65 | 9.4  |     |
| SECT 9.7 | 3.7 | 3.4          | 3.35 | 12.4 | 1.7  | 1.70 | 6.3  |     |
|          |     |              |      |      |      |      |      |     |
|          |     |              |      |      |      |      |      |     |
|          |     |              |      |      |      |      |      |     |
|          |     |              |      |      |      |      |      |     |
|          |     |              |      |      |      |      |      |     |
|          |     |              |      |      |      |      |      |     |
|          |     |              |      |      |      |      |      |     |
|          |     |              |      |      |      |      |      |     |
|          |     |              |      |      |      |      |      |     |
|          |     |              |      |      |      |      |      |     |
|          |     |              |      |      |      |      |      |     |
|          |     |              |      |      |      |      |      |     |
|          |     |              |      |      |      |      |      |     |
|          |     |              |      |      |      |      |      |     |
|          |     |              |      |      |      |      |      |     |
|          |     |              |      |      |      |      |      |     |
|          |     |              |      |      |      |      |      |     |
|          |     |              |      |      |      |      |      |     |
|          |     |              |      |      |      |      |      |     |
|          |     |              |      |      |      |      |      |     |
|          |     |              |      |      |      |      |      |     |
| 計        | 9.4 |              |      | 30.9 |      |      | 15.7 |     |





工事用道路

数量計算書

【共通】

盛土タイプ

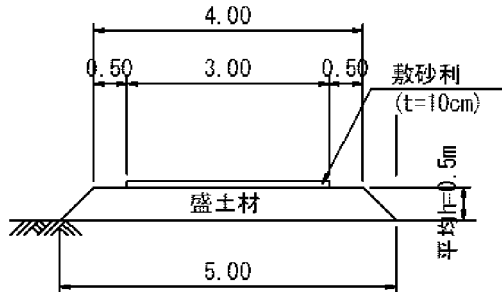

敷鉄板タイプ

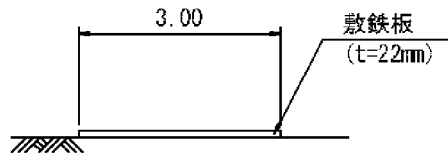

【盛土タイプ】

|     |   |
|-----|---|
| 盛土  | $1/2 \times (4.0 + 5.0) \times 0.50 = 2.3m^2$ |
| 敷砂利 | $3.0 \times 0.10 = 0.3m^2$                    |

延長

|                           |         |
|---------------------------|---------|
| $L = 95 + 80 + 60 = 380m$ | 235.0 m |
|---------------------------|---------|

|    |                      |     |       |
|----|----------------------|-----|-------|
| 盛土 | $2.3 \times 235.0 =$ | 541 | $m^3$ |
|----|----------------------|-----|-------|

|     |                      |    |       |
|-----|----------------------|----|-------|
| 敷砂利 | $0.3 \times 235.0 =$ | 71 | $m^3$ |
|-----|----------------------|----|-------|

【敷鉄板タイプ】

延長

|            |       |
|------------|-------|
| $L = 0.0m$ | 0.0 m |
|------------|-------|

|     |                    |     |       |
|-----|--------------------|-----|-------|
| 敷面積 | $0.0 \times 3.0 =$ | 0.0 | $m^2$ |
|-----|--------------------|-----|-------|

|    |                  |     |   |
|----|------------------|-----|---|
| 枚数 | $0.0 \div 1.5 =$ | 0.0 | 枚 |
|----|------------------|-----|---|

|                           |                                    |      |   |
|---------------------------|------------------------------------|------|---|
| 敷重量                       | $0.0 \div 1.5 \times 802 / 1000 =$ | 0.00 | t |
| 802kg/枚 (1500mm × 3000mm) |                                    |      |   |

仮設工 (締切り, 濁水対策)

数量計算書

河川工事濁水対策標準断面

河川幅 $\geq 3.0$ の場合

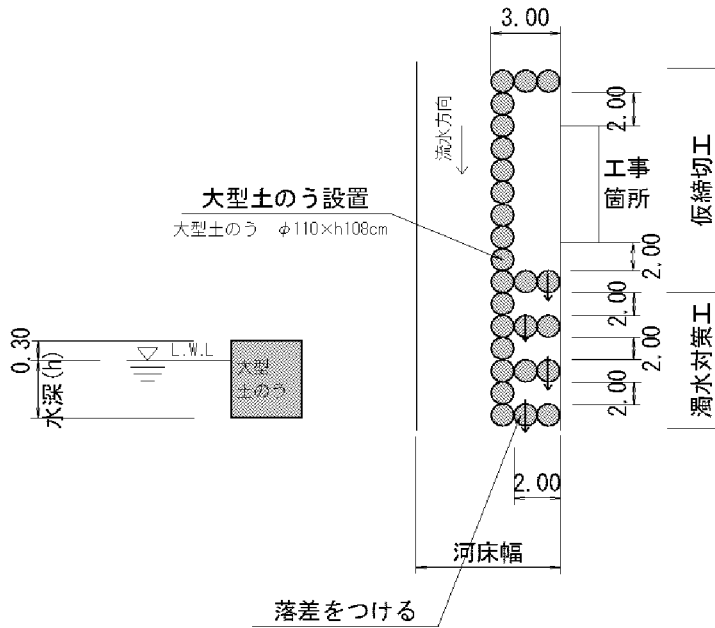

復旧延長  $L=80.9m = 26+28.9+10+15.7$

締切り長  $3.0+2.0+80.9+2.0+3.0= 90.9 m$

水位高  $H=0.30m$

締切工  $(0.30+0.3) \times 90.9 / (1.08 \times 1.10) = 45.9 \quad 46.0 \quad \text{袋}$

泥水対策  $(0.30+0.3) \times (2.0 \times 3 + 3.0 \times 3) / (1.08 \times 1.10) \quad 7.6 \quad 8.0 \quad \text{袋}$



# 仮設工 (水替工)

# 数量計算書

水替日数対象数量

ブロック積

|     |        |    |                     |                     |
|-----|--------|----|---------------------|---------------------|
|     | 施工延長   | L= | 9.4 m               | 10m当り               |
| 基礎工 | コンクリート | V= | 0.78 m <sup>3</sup> | 0.83 m <sup>3</sup> |
|     | 型枠     | A= | 3.3 m <sup>2</sup>  | 3.50 m <sup>2</sup> |
|     | 基礎材    | A= | 5.9 m <sup>2</sup>  | 6.30 m <sup>2</sup> |

|      |      |                                   |          |
|------|------|-----------------------------------|----------|
| 対象箇所 | 根入れ高 | H=                                | 1.0 m    |
|      | 平均水位 | h=                                | 0.3 m    |
|      | 護岸勾配 | 1: 0.5                            | 斜率 1.118 |
|      |      | A= (1.0+0.3+0.3) × 1.118 × 9.40 = |          |
|      |      | = 16.8 m <sup>2</sup>             |          |

小口止工 2 基

合計 2 基

概略図

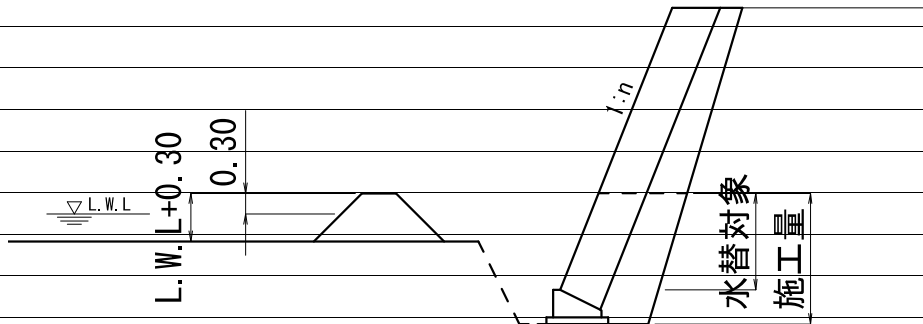

| 工種       | 対象数量 | 算式           | 日数   | 標準作業量                  |
|----------|------|--------------|------|------------------------|
| コンクリート基礎 | 0.8  | 0.8 / 5.0=   | 0.2  | 5 m <sup>3</sup> / 日   |
| 同型枠      | 3.3  | 3.3 / 15.0=  | 0.2  | 15 m <sup>2</sup> / 日  |
| 基礎材      | 5.9  | 5.9 / 155.0= | 0.04 | 155 m <sup>2</sup> / 日 |
| ブロック積    | 16.8 | 16.8 / 13.0= | 1.3  | 13 m <sup>2</sup> / 日  |
| 小口止工     | 2.0  | 2.0 / 1.0=   | 2.0  | 1 箇所 / 日               |
| 合計       |      |              | 3.7  |                        |

H30年災

工事番号 第 4977 号

普通河川 日名内川【B箇所】

数量計算書









計 第                  表                  土 工                  計 算 書

| 測 点      | 距 離 | 掘 削 |      |     | 平 均 立 積 |     |  | 備 考 |
|----------|-----|-----|------|-----|---------|-----|--|-----|
|          |     | C   | 平 均  | 立 積 | 平 均     | 立 積 |  |     |
| SECT 0.0 | -   | 1.4 |      |     |         |     |  |     |
| SECT 4.0 | 4.0 | 1.1 | 1.25 | 5.0 |         |     |  |     |
| SECT 5.9 | 1.9 | 1.4 | 1.25 | 2.4 |         |     |  |     |
|          |     |     |      |     |         |     |  |     |
|          |     |     |      |     |         |     |  |     |
|          |     |     |      |     |         |     |  |     |
|          |     |     |      |     |         |     |  |     |
|          |     |     |      |     |         |     |  |     |
|          |     |     |      |     |         |     |  |     |
|          |     |     |      |     |         |     |  |     |
|          |     |     |      |     |         |     |  |     |
|          |     |     |      |     |         |     |  |     |
|          |     |     |      |     |         |     |  |     |
|          |     |     |      |     |         |     |  |     |
|          |     |     |      |     |         |     |  |     |
|          |     |     |      |     |         |     |  |     |
|          |     |     |      |     |         |     |  |     |
|          |     |     |      |     |         |     |  |     |
|          |     |     |      |     |         |     |  |     |
|          |     |     |      |     |         |     |  |     |
|          |     |     |      |     |         |     |  |     |
|          |     |     |      |     |         |     |  |     |
|          |     |     |      |     |         |     |  |     |
|          |     |     |      |     |         |     |  |     |
|          |     |     |      |     |         |     |  |     |
|          |     |     |      |     |         |     |  |     |
|          |     |     |      |     |         |     |  |     |
|          |     |     |      |     |         |     |  |     |
|          |     |     |      |     |         |     |  |     |
| 計        | 5.9 |     |      | 7.4 |         |     |  |     |





# 計 第 表          土 工          計 算 書

| 測 点      | 切土法面整形 |     |      |      | 盛土法面整形 |   |     |     |
|----------|--------|-----|------|------|--------|---|-----|-----|
|          | 距 離    | L   | 平 均  | 平 積  | 距 離    | L | 平 均 | 平 積 |
| SECT 0.0 | -      | 3.3 |      |      |        |   |     |     |
| SECT 4.0 | 4.0    | 3.2 | 3.25 | 13.0 |        |   |     |     |
| SECT 5.9 | 1.9    | 2.9 | 3.05 | 5.8  |        |   |     |     |
|          |        |     |      |      |        |   |     |     |
|          |        |     |      |      |        |   |     |     |
|          |        |     |      |      |        |   |     |     |
|          |        |     |      |      |        |   |     |     |
|          |        |     |      |      |        |   |     |     |
|          |        |     |      |      |        |   |     |     |
|          |        |     |      |      |        |   |     |     |
|          |        |     |      |      |        |   |     |     |
|          |        |     |      |      |        |   |     |     |
|          |        |     |      |      |        |   |     |     |
|          |        |     |      |      |        |   |     |     |
|          |        |     |      |      |        |   |     |     |
|          |        |     |      |      |        |   |     |     |
|          |        |     |      |      |        |   |     |     |
|          |        |     |      |      |        |   |     |     |
|          |        |     |      |      |        |   |     |     |
|          |        |     |      |      |        |   |     |     |
|          |        |     |      |      |        |   |     |     |
|          |        |     |      |      |        |   |     |     |
|          |        |     |      |      |        |   |     |     |
|          |        |     |      |      |        |   |     |     |
|          |        |     |      |      |        |   |     |     |
| 合 計      |        |     |      | 18.8 |        |   |     |     |









| 計 第 表    |     | 作 業 土 工     |      |      |       |      |     | 計 算 書   |      |     |
|----------|-----|-------------|------|------|-------|------|-----|---------|------|-----|
| 測 点      | 距 離 | 床 掘 (礫 質 土) |      |      | 埋 戻 し |      |     | 基 面 整 正 |      |     |
|          |     | E           | 平均   | 立 積  | Fu    | 平均   | 立 積 | K       | 平均   | 平 積 |
| SECT 0.0 | -   | 2.7         |      |      | 1.5   |      |     | 0.6     |      |     |
| SECT 4.0 | 4.0 | 2.7         | 2.70 | 10.8 | 1.5   | 1.50 | 6.0 | 0.6     | 0.60 | 2.4 |
| SECT 5.9 | 1.9 | 2.7         | 2.70 | 5.1  | 1.5   | 1.50 | 2.9 | 0.6     | 0.60 | 1.1 |
|          |     |             |      |      |       |      |     |         |      |     |
|          |     |             |      |      |       |      |     |         |      |     |
|          |     |             |      |      |       |      |     |         |      |     |
|          |     |             |      |      |       |      |     |         |      |     |
|          |     |             |      |      |       |      |     |         |      |     |
|          |     |             |      |      |       |      |     |         |      |     |
|          |     |             |      |      |       |      |     |         |      |     |
|          |     |             |      |      |       |      |     |         |      |     |
|          |     |             |      |      |       |      |     |         |      |     |
|          |     |             |      |      |       |      |     |         |      |     |
|          |     |             |      |      |       |      |     |         |      |     |
|          |     |             |      |      |       |      |     |         |      |     |
|          |     |             |      |      |       |      |     |         |      |     |
|          |     |             |      |      |       |      |     |         |      |     |
|          |     |             |      |      |       |      |     |         |      |     |
|          |     |             |      |      |       |      |     |         |      |     |
|          |     |             |      |      |       |      |     |         |      |     |
|          |     |             |      |      |       |      |     |         |      |     |
|          |     |             |      |      |       |      |     |         |      |     |
|          |     |             |      |      |       |      |     |         |      |     |
|          |     |             |      |      |       |      |     |         |      |     |
|          |     |             |      |      |       |      |     |         |      |     |
|          |     |             |      |      |       |      |     |         |      |     |
|          |     |             |      |      |       |      |     |         |      |     |
|          |     |             |      |      |       |      |     |         |      |     |
|          |     |             |      |      |       |      |     |         |      |     |
|          |     |             |      |      |       |      |     |         |      |     |
|          |     |             |      |      |       |      |     |         |      |     |
| 合 計      |     |             |      | 15.9 |       |      | 8.9 |         |      | 3.5 |

**計 第 表                      ブロック積工                      計 算 書**

| 測 点      | 距 離        | コンクリートブロック積工 |      |             | 裏込砕石 |      |            | 備 考 |
|----------|------------|--------------|------|-------------|------|------|------------|-----|
|          |            | SL           | 平 均  | 平 積         | Gv   | 平 均  | 立 積        |     |
| SECT 0.3 | -          | 3.0          |      |             | 1.5  |      |            |     |
| SECT 4.0 | 3.7        | 2.9          | 2.95 | 10.9        | 1.4  | 1.45 | 5.4        |     |
| SECT 5.6 | 1.9        | 2.8          | 2.85 | 5.4         | 1.4  | 1.40 | 2.7        |     |
|          |            |              |      |             |      |      |            |     |
|          |            |              |      |             |      |      |            |     |
|          |            |              |      |             |      |      |            |     |
|          |            |              |      |             |      |      |            |     |
|          |            |              |      |             |      |      |            |     |
|          |            |              |      |             |      |      |            |     |
|          |            |              |      |             |      |      |            |     |
|          |            |              |      |             |      |      |            |     |
|          |            |              |      |             |      |      |            |     |
|          |            |              |      |             |      |      |            |     |
|          |            |              |      |             |      |      |            |     |
|          |            |              |      |             |      |      |            |     |
|          |            |              |      |             |      |      |            |     |
|          |            |              |      |             |      |      |            |     |
|          |            |              |      |             |      |      |            |     |
|          |            |              |      |             |      |      |            |     |
|          |            |              |      |             |      |      |            |     |
|          |            |              |      |             |      |      |            |     |
| <b>計</b> | <b>5.6</b> |              |      | <b>16.3</b> |      |      | <b>8.1</b> |     |









仮設工 (水替工)

数量計算書

水替日数対象数量

ブロック積

|     |        |    |                     |                     |
|-----|--------|----|---------------------|---------------------|
|     | 施工延長   | L= | 5.6 m               | 10m当り               |
| 基礎工 | コンクリート | V= | 0.46 m <sup>3</sup> | 0.83 m <sup>3</sup> |
|     | 型枠     | A= | 2.0 m <sup>2</sup>  | 3.50 m <sup>2</sup> |
|     | 基礎材    | A= | 3.5 m <sup>2</sup>  | 6.30 m <sup>2</sup> |

|      |                                   |       |          |
|------|-----------------------------------|-------|----------|
| 対象箇所 | 根入れ高                              | H=    | 1.0 m    |
|      | 平均水位                              | h=    | 0.3 m    |
|      | 護岸勾配                              | 1:0.4 | 斜率 1.077 |
|      | A= (1.0+0.3+0.3) × 1.077 × 5.60 = |       |          |
|      | = 9.6 m <sup>2</sup>              |       |          |

小口止工 1 基

合計 1 基

概略図

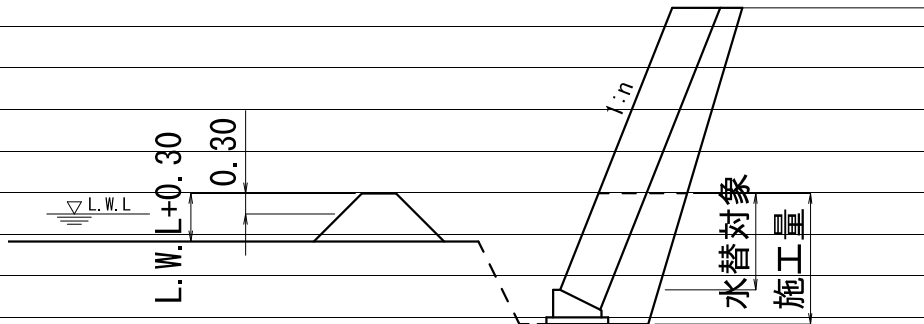

| 工種       | 対象数量 | 算式           | 日数   | 標準作業量                  |
|----------|------|--------------|------|------------------------|
| コンクリート基礎 | 0.5  | 0.5 / 5.0=   | 0.1  | 5 m <sup>3</sup> / 日   |
| 同型枠      | 2.0  | 2.0 / 15.0=  | 0.1  | 15 m <sup>2</sup> / 日  |
| 基礎材      | 3.5  | 3.5 / 155.0= | 0.02 | 155 m <sup>2</sup> / 日 |
| ブロック積    | 9.6  | 9.6 / 13.0=  | 0.7  | 13 m <sup>2</sup> / 日  |
| 小口止工     | 1.0  | 1.0 / 1.0=   | 1.0  | 1 箇所 / 日               |
| 合計       |      |              | 1.9  |                        |

H30年災

工事番号 第 4977 号

普通河川 日名内川【C箇所】

数量計算書





数量総括表

(その2)

C箇所

| 工事区分 | 工種   | 種別       | 細別           | 規格        | 単位 | 過程数値 | 計上数値 | 摘要     |
|------|------|----------|--------------|-----------|----|------|------|--------|
| レベル1 | レベル2 | レベル3     | レベル4         | レベル5      |    |      |      |        |
|      | 雑工   |          |              |           |    |      |      |        |
|      |      | 土工       |              |           |    |      |      |        |
|      |      |          | 掘削           |           | m3 | 1.1  | 1    |        |
|      |      |          | 盛土           |           | m3 |      |      |        |
|      |      |          | 床掘           |           | m3 | 1.3  | 1    |        |
|      |      | 復旧工      |              |           |    |      |      |        |
|      |      |          | 石積(すり付け工)    |           |    |      |      |        |
|      |      |          |              | 雑割石35cm   | m2 | 0.0  | 0    |        |
|      |      |          | ブロック積(すり付け工) |           |    |      |      |        |
|      |      |          |              | 控え35cm    | m2 | 5.8  | 6    |        |
|      |      | 撤去工      |              |           |    |      |      |        |
|      |      |          | コンクリート取壊     |           |    |      |      |        |
|      |      |          |              | 控え35cm    | m3 | 2.0  | 2    |        |
|      | 仮設工  |          |              |           |    |      |      |        |
|      |      | 仮設道路     | 延長           |           | m  |      |      |        |
|      |      |          | 盛土タイプ        |           |    |      |      |        |
|      |      |          | 盛土           | 購入土       | m3 |      |      |        |
|      |      |          | 敷砂利          | t=10cm    | m3 |      |      |        |
|      |      |          | 敷鉄板タイプ       |           |    |      |      |        |
|      |      |          | 敷鉄板(t-22)    | 1.5m×3.0m | 枚  |      |      | A=0m2  |
|      |      |          | 敷重量          | t=22mm    | t  |      |      |        |
|      |      | 仮締切工     |              |           |    |      |      |        |
|      |      |          | 大型土のう        | h=1.10    | 袋  |      | 0    |        |
|      |      |          | 濁水処理         | h=1.10    | 袋  |      | 0    |        |
|      |      |          | 掛樋工          | φ500      | m  |      |      |        |
|      |      |          | 盛土           | 購入土       | m3 |      | 0    |        |
|      |      |          | 水替工          |           | 箇所 |      | 0    |        |
|      |      | 作業残土処理   |              |           |    |      |      |        |
|      |      |          | 残土処分         | 地山        | m3 | -5.4 | -10  |        |
|      |      |          | 作業残土         | 仮設盛土      | m3 | 0.0  | 0    |        |
|      |      |          | 作業残土         | 敷砂利       | m3 | 0.0  | 0    |        |
|      |      |          | 作業残土         |           | m3 | 0.0  | 0    | 盛土/1.2 |
|      |      |          | 計            |           | m3 | -5.4 | -10  |        |
|      |      | 水替日数対象数量 |              |           |    |      |      |        |
|      |      |          | 水替日数         |           | 日  | 2.7  | 3    |        |





計 第 表                      土 工                      計 算 書

| 測 点       | 距 離  | 掘 削 |      |     |  |     |     | 備 考 |
|-----------|------|-----|------|-----|--|-----|-----|-----|
|           |      | C   | 平 均  | 立 積 |  | 平 均 | 立 積 |     |
| SECT 0.0  | -    | 0.0 |      |     |  |     |     |     |
| SECT 5.8  | 5.8  | 0.6 | 0.30 | 1.7 |  |     |     |     |
| SECT 15.7 | 9.9  | 0.0 | 0.30 | 3.0 |  |     |     |     |
|           |      |     |      |     |  |     |     |     |
|           |      |     |      |     |  |     |     |     |
|           |      |     |      |     |  |     |     |     |
|           |      |     |      |     |  |     |     |     |
|           |      |     |      |     |  |     |     |     |
|           |      |     |      |     |  |     |     |     |
|           |      |     |      |     |  |     |     |     |
|           |      |     |      |     |  |     |     |     |
|           |      |     |      |     |  |     |     |     |
|           |      |     |      |     |  |     |     |     |
|           |      |     |      |     |  |     |     |     |
|           |      |     |      |     |  |     |     |     |
|           |      |     |      |     |  |     |     |     |
|           |      |     |      |     |  |     |     |     |
|           |      |     |      |     |  |     |     |     |
|           |      |     |      |     |  |     |     |     |
|           |      |     |      |     |  |     |     |     |
|           |      |     |      |     |  |     |     |     |
|           |      |     |      |     |  |     |     |     |
|           |      |     |      |     |  |     |     |     |
|           |      |     |      |     |  |     |     |     |
|           |      |     |      |     |  |     |     |     |
|           |      |     |      |     |  |     |     |     |
|           |      |     |      |     |  |     |     |     |
|           |      |     |      |     |  |     |     |     |
|           |      |     |      |     |  |     |     |     |
| 計         | 15.7 |     |      | 4.7 |  |     |     |     |

計 第                      表                      土 工                      計 算 書

| 測 点       | 距 離  | 盛 土 |      |      | 平 均 立 積 |     |         | 備 考 |
|-----------|------|-----|------|------|---------|-----|---------|-----|
|           |      | B   | 平 均  | 立 積  | 平 均     | 立 積 | 平 均 立 積 |     |
| SECT 0.0  | -    | 0.0 |      |      |         |     |         |     |
| SECT 5.8  | 5.8  | 1.4 | 0.70 | 4.1  |         |     |         |     |
| SECT 15.7 | 9.9  | 0.8 | 1.10 | 10.9 |         |     |         |     |
|           |      |     |      |      |         |     |         |     |
|           |      |     |      |      |         |     |         |     |
|           |      |     |      |      |         |     |         |     |
|           |      |     |      |      |         |     |         |     |
|           |      |     |      |      |         |     |         |     |
|           |      |     |      |      |         |     |         |     |
|           |      |     |      |      |         |     |         |     |
|           |      |     |      |      |         |     |         |     |
|           |      |     |      |      |         |     |         |     |
|           |      |     |      |      |         |     |         |     |
|           |      |     |      |      |         |     |         |     |
|           |      |     |      |      |         |     |         |     |
|           |      |     |      |      |         |     |         |     |
|           |      |     |      |      |         |     |         |     |
|           |      |     |      |      |         |     |         |     |
|           |      |     |      |      |         |     |         |     |
|           |      |     |      |      |         |     |         |     |
|           |      |     |      |      |         |     |         |     |
|           |      |     |      |      |         |     |         |     |
|           |      |     |      |      |         |     |         |     |
|           |      |     |      |      |         |     |         |     |
|           |      |     |      |      |         |     |         |     |
|           |      |     |      |      |         |     |         |     |
|           |      |     |      |      |         |     |         |     |
|           |      |     |      |      |         |     |         |     |
|           |      |     |      |      |         |     |         |     |
|           |      |     |      |      |         |     |         |     |
|           |      |     |      |      |         |     |         |     |
|           |      |     |      |      |         |     |         |     |
|           |      |     |      |      |         |     |         |     |
| 計         | 15.7 |     |      | 15.0 |         |     |         |     |

# 計 第 表 土 工 計 算 書

| 測 点      | 切土法面整形 |     |      |     | 盛土法面整形 |   |     |     |
|----------|--------|-----|------|-----|--------|---|-----|-----|
|          | 距 離    | L   | 平 均  | 平 積 | 距 離    | L | 平 均 | 平 積 |
| SECT 1.8 | -      | 1.6 |      |     |        |   |     |     |
| SECT 5.8 | 4.0    | 1.6 | 1.60 | 6.4 |        |   |     |     |
|          |        |     |      |     |        |   |     |     |
|          |        |     |      |     |        |   |     |     |
|          |        |     |      |     |        |   |     |     |
|          |        |     |      |     |        |   |     |     |
|          |        |     |      |     |        |   |     |     |
|          |        |     |      |     |        |   |     |     |
|          |        |     |      |     |        |   |     |     |
|          |        |     |      |     |        |   |     |     |
|          |        |     |      |     |        |   |     |     |
|          |        |     |      |     |        |   |     |     |
|          |        |     |      |     |        |   |     |     |
|          |        |     |      |     |        |   |     |     |
|          |        |     |      |     |        |   |     |     |
|          |        |     |      |     |        |   |     |     |
|          |        |     |      |     |        |   |     |     |
|          |        |     |      |     |        |   |     |     |
|          |        |     |      |     |        |   |     |     |
|          |        |     |      |     |        |   |     |     |
|          |        |     |      |     |        |   |     |     |
|          |        |     |      |     |        |   |     |     |
|          |        |     |      |     |        |   |     |     |
|          |        |     |      |     |        |   |     |     |
|          |        |     |      |     |        |   |     |     |
|          |        |     |      |     |        |   |     |     |
|          |        |     |      |     |        |   |     |     |
|          |        |     |      |     |        |   |     |     |
|          |        |     |      |     |        |   |     |     |
|          |        |     |      |     |        |   |     |     |
|          |        |     |      |     |        |   |     |     |
| 合 計      |        |     |      | 6.4 |        |   |     |     |



護岸工 (2) 数量集計表

| 名称及び測点 | 延長  | 小口止工 (H<3.0)   |                |                | 小口止工 (3.0 ≤ H < 5.0) |                |                |
|--------|-----|----------------|----------------|----------------|----------------------|----------------|----------------|
|        |     | コンクリート         | 型枠<br>小型       | 化粧             | コンクリート               | 型枠<br>小型       | 化粧             |
| 単位     |     | m <sup>3</sup> | m <sup>2</sup> | m <sup>2</sup> | m <sup>3</sup>       | m <sup>2</sup> | m <sup>2</sup> |
| 4号小口工  | 0.3 | 0.6            | 4.0            | 0.6            |                      |                | H=2.35         |
| 5号小口工  | 0.3 | 0.6            | 4.1            | 0.7            |                      |                | H=2.41         |
|        |     |                |                |                |                      |                |                |
|        |     |                |                |                |                      |                |                |
|        |     |                |                |                |                      |                |                |
|        |     |                |                |                |                      |                |                |
|        |     |                |                |                |                      |                |                |
|        |     |                |                |                |                      |                |                |
|        |     |                |                |                |                      |                |                |
|        |     |                |                |                |                      |                |                |
|        |     |                |                |                |                      |                |                |
|        |     |                |                |                |                      |                |                |
|        |     |                |                |                |                      |                |                |
|        |     |                |                |                |                      |                |                |
|        |     |                |                |                |                      |                |                |
|        |     |                |                |                |                      |                |                |
|        |     |                |                |                |                      |                |                |
|        |     |                |                |                |                      |                |                |
|        |     |                |                |                |                      |                |                |
| 計      | 0.6 | 1.2            | 8.1            | 1.3            |                      |                |                |
|        |     |                |                |                |                      |                |                |
|        |     |                |                |                |                      |                |                |



計 第                      表                      作 業 土 工                      計 算 書

| 測 点      | 距離  | 床 掘 (礫質土) |      |      | 埋戻し |      |     | 基面整正 |      |     |
|----------|-----|-----------|------|------|-----|------|-----|------|------|-----|
|          |     | E         | 平均   | 立積   | Fu  | 平均   | 立積  | K    | 平均   | 平積  |
|          |     |           |      |      |     |      |     |      |      |     |
|          |     |           |      |      |     |      |     |      |      |     |
| SECT 1.8 | -   | 2.6       |      |      | 1.4 |      |     | 0.6  |      |     |
| SECT 5.8 | 4.0 | 2.6       | 2.60 | 10.4 | 1.4 | 1.40 | 5.6 | 0.6  | 0.60 | 2.4 |
|          |     |           |      |      |     |      |     |      |      |     |
|          |     |           |      |      |     |      |     |      |      |     |
|          |     |           |      |      |     |      |     |      |      |     |
|          |     |           |      |      |     |      |     |      |      |     |
|          |     |           |      |      |     |      |     |      |      |     |
|          |     |           |      |      |     |      |     |      |      |     |
|          |     |           |      |      |     |      |     |      |      |     |
|          |     |           |      |      |     |      |     |      |      |     |
|          |     |           |      |      |     |      |     |      |      |     |
|          |     |           |      |      |     |      |     |      |      |     |
|          |     |           |      |      |     |      |     |      |      |     |
|          |     |           |      |      |     |      |     |      |      |     |
|          |     |           |      |      |     |      |     |      |      |     |
|          |     |           |      |      |     |      |     |      |      |     |
|          |     |           |      |      |     |      |     |      |      |     |
|          |     |           |      |      |     |      |     |      |      |     |
|          |     |           |      |      |     |      |     |      |      |     |
|          |     |           |      |      |     |      |     |      |      |     |
|          |     |           |      |      |     |      |     |      |      |     |
|          |     |           |      |      |     |      |     |      |      |     |
|          |     |           |      |      |     |      |     |      |      |     |
|          |     |           |      |      |     |      |     |      |      |     |
|          |     |           |      |      |     |      |     |      |      |     |
| 合 計      |     |           |      | 10.4 |     |      | 5.6 |      |      | 2.4 |

## 計 第                 表                 ブロック積工                 計 算 書

| 測 点      | 距 離 | コンクリートブロック積工 |      |     | 裏込砕石 |      |     | 備 考 |
|----------|-----|--------------|------|-----|------|------|-----|-----|
|          |     | SL           | 平 均  | 平 積 | Gv   | 平 均  | 立 積 |     |
| SECT 2.1 | -   | 2.2          |      |     | 1.0  |      |     |     |
| SECT 5.5 | 3.4 | 2.3          | 2.25 | 7.7 | 1.0  | 1.00 | 3.4 |     |
|          |     |              |      |     |      |      |     |     |
|          |     |              |      |     |      |      |     |     |
|          |     |              |      |     |      |      |     |     |
|          |     |              |      |     |      |      |     |     |
|          |     |              |      |     |      |      |     |     |
|          |     |              |      |     |      |      |     |     |
|          |     |              |      |     |      |      |     |     |
|          |     |              |      |     |      |      |     |     |
|          |     |              |      |     |      |      |     |     |
|          |     |              |      |     |      |      |     |     |
|          |     |              |      |     |      |      |     |     |
|          |     |              |      |     |      |      |     |     |
|          |     |              |      |     |      |      |     |     |
|          |     |              |      |     |      |      |     |     |
|          |     |              |      |     |      |      |     |     |
|          |     |              |      |     |      |      |     |     |
|          |     |              |      |     |      |      |     |     |
|          |     |              |      |     |      |      |     |     |
|          |     |              |      |     |      |      |     |     |
|          |     |              |      |     |      |      |     |     |
| 計        | 3.4 |              |      | 7.7 |      |      | 3.4 |     |











# 仮設工 (水替工)

# 数量計算書

水替日数対象数量

ブロック積

|     |        |    |                     |                     |
|-----|--------|----|---------------------|---------------------|
|     | 施工延長   | L= | 3.4 m               | 10m当り               |
| 基礎工 | コンクリート | V= | 0.28 m <sup>3</sup> | 0.83 m <sup>3</sup> |
|     | 型枠     | A= | 1.2 m <sup>2</sup>  | 3.50 m <sup>2</sup> |
|     | 基礎材    | A= | 2.1 m <sup>2</sup>  | 6.30 m <sup>2</sup> |

対象箇所

|  |       |       |       |
|--|-------|-------|-------|
| 根入れ高   | H=    | 1.0 m |       |
| 平均水位   | h=    | 0.3 m |       |
| 護岸勾配   | 1:0.4 | 斜率    | 1.077 |
| $A = (1.0 + 0.3 + 0.3) \times 1.077 \times 3.40 =$ |       |       |       |
| $= 5.9 \text{ m}^2$                                |       |       |       |

小口止工

2 基

合計

2 基

概略図

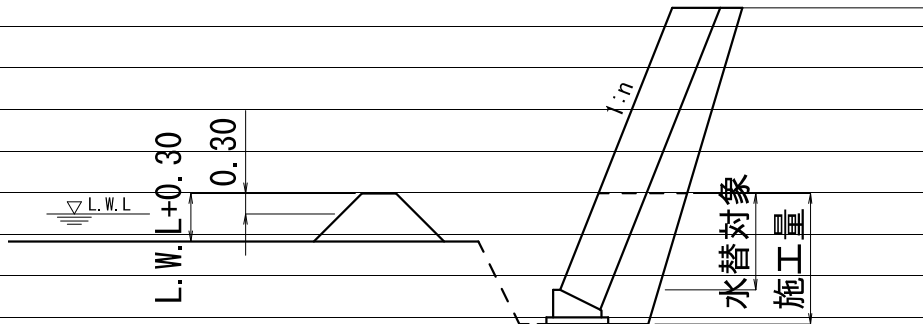

| 工種       | 対象数量 | 算式              | 日数   | 標準作業量                  |
|----------|------|-----------------|------|------------------------|
| コンクリート基礎 | 0.3  | $0.3 / 5.0 =$   | 0.1  | 5 m <sup>3</sup> / 日   |
| 同型枠      | 1.2  | $1.2 / 15.0 =$  | 0.1  | 15 m <sup>2</sup> / 日  |
| 基礎材      | 2.1  | $2.1 / 155.0 =$ | 0.01 | 155 m <sup>2</sup> / 日 |
| ブロック積    | 5.9  | $5.9 / 13.0 =$  | 0.5  | 13 m <sup>2</sup> / 日  |
| 小口止工     | 2.0  | $2.0 / 1.0 =$   | 2.0  | 1 箇所 / 日               |
| 合計       |      |                 | 2.7  |                        |

H30年災

工事番号 第 4977 号

普通河川 日名内川【G箇所】

数量計算書



数量総括表

(その2)

G箇所

| 工事区分 | 工種   | 種別       | 細別           | 規格        | 単位 | 過程数値 | 計上数値 | 摘要     |
|------|------|----------|--------------|-----------|----|------|------|--------|
| レベル1 | レベル2 | レベル3     | レベル4         | レベル5      |    |      |      |        |
|      | 雑工   |          |              |           |    |      |      |        |
|      |      | 土工       |              |           |    |      |      |        |
|      |      |          | 掘削           |           | m3 | 0.7  | 1    |        |
|      |      |          | 盛土           |           | m3 |      |      |        |
|      |      |          | 床掘           |           | m3 | 0.5  | 1    |        |
|      |      | 復旧工      |              |           |    |      |      |        |
|      |      |          | 石積(すり付け工)    |           |    |      |      |        |
|      |      |          |              | 雑割石35cm   | m2 | 0.0  | 0    |        |
|      |      |          | ブロック積(すり付け工) |           |    |      |      |        |
|      |      |          |              | 控え35cm    | m2 | 3.1  | 3    |        |
|      |      | 撤去工      |              |           |    |      |      |        |
|      |      |          | コンクリート取壊     |           |    |      |      |        |
|      |      |          |              | 控え35cm    | m3 | 1.1  | 1    |        |
|      | 仮設工  |          |              |           |    |      |      |        |
|      |      | 仮設道路     | 延長           |           | m  |      |      |        |
|      |      |          | 盛土タイプ        |           |    |      |      |        |
|      |      |          | 盛土           | 購入土       | m3 |      |      |        |
|      |      |          | 敷砂利          | t=10cm    | m3 |      |      |        |
|      |      |          | 敷鉄板タイプ       |           |    |      |      |        |
|      |      |          | 敷鉄板(t-22)    | 1.5m×3.0m | 枚  |      |      | A=0m2  |
|      |      |          | 敷重量          | t=22mm    | t  |      |      |        |
|      |      | 仮締切工     |              |           |    |      |      |        |
|      |      |          | 大型土のう        | h=1.10    | 袋  | 2.9  | 3    |        |
|      |      |          | 濁水処理         | h=1.10    | 袋  | 4.1  | 4    |        |
|      |      |          | 掛樋工          | φ500      | m  | 27.0 | 27   |        |
|      |      |          | 盛土           | 購入土       | m3 | 7.0  | 10   |        |
|      |      |          | 応急仮設         |           | 袋  | 11.0 | 11   |        |
|      |      |          | 水替工          |           | 箇所 | 1.0  | 1    |        |
|      |      | 作業残土処理   |              |           |    |      |      |        |
|      |      |          | 残土処分         | 地山        | m3 | -9.9 | -10  |        |
|      |      |          | 作業残土         | 仮設盛土      | m3 | 0.0  | 0    |        |
|      |      |          | 作業残土         | 敷砂利       | m3 | 0.0  | 0    |        |
|      |      |          | 作業残土         |           | m3 | 5.8  | 10   | 盛土/1.2 |
|      |      |          | 応急仮設         |           | m3 | 9.2  | 10   |        |
|      |      |          | 計            |           | m3 | 5.1  | 0    |        |
|      |      | 水替日数対象数量 |              |           |    |      |      |        |
|      |      |          | 水替日数         |           | 日  | 3.8  | 4    |        |









計 第 表                    土 工                    計 算 書

| 測 点       | 距 離  | 盛 土 |      |      | 平 均 立 積 | 備 考 |
|-----------|------|-----|------|------|---------|-----|
|           |      | B   | 平 均  | 立 積  |         |     |
|           |      |     |      |      |         |     |
|           |      |     |      |      |         |     |
| SECT 0.0  | -    | 0.2 |      |      |         |     |
| SECT 18.0 | 18.0 | 0.2 | 0.20 | 3.6  |         |     |
| SECT 37.0 | 19.0 | 1.1 | 0.65 | 12.4 |         |     |
| SECT 42.3 | 5.3  | 0.9 | 1.00 | 5.3  |         |     |
| SECT 54.3 | 12.0 | 0.1 | 0.50 | 6.0  |         |     |
|           |      |     |      |      |         |     |
|           |      |     |      |      |         |     |
|           |      |     |      |      |         |     |
|           |      |     |      |      |         |     |
|           |      |     |      |      |         |     |
|           |      |     |      |      |         |     |
|           |      |     |      |      |         |     |
|           |      |     |      |      |         |     |
|           |      |     |      |      |         |     |
|           |      |     |      |      |         |     |
|           |      |     |      |      |         |     |
|           |      |     |      |      |         |     |
|           |      |     |      |      |         |     |
|           |      |     |      |      |         |     |
|           |      |     |      |      |         |     |
|           |      |     |      |      |         |     |
|           |      |     |      |      |         |     |
|           |      |     |      |      |         |     |
|           |      |     |      |      |         |     |
|           |      |     |      |      |         |     |
|           |      |     |      |      |         |     |
|           |      |     |      |      |         |     |
|           |      |     |      |      |         |     |
|           |      |     |      |      |         |     |
|           |      |     |      |      |         |     |
|           |      |     |      |      |         |     |
|           |      |     |      |      |         |     |
|           |      |     |      |      |         |     |
| 計         | 54.3 |     |      | 27.3 |         |     |





## 護岸工(2) 数量集計表

| 名称及び測点 | 延長  | 小口止工(H<3.0)    |                |                | 小口止工(3.0≦H<5.0) |                |                |
|--------|-----|----------------|----------------|----------------|-----------------|----------------|----------------|
|        |     | コンクリート         | 型枠<br>小型       | 化粧             | コンクリート          | 型枠<br>小型       | 化粧             |
| 単位     |     | m <sup>3</sup> | m <sup>2</sup> | m <sup>2</sup> | m <sup>3</sup>  | m <sup>2</sup> | m <sup>2</sup> |
| 13号小口工 | 0.3 | 0.6            | 3.8            | 0.6            |                 |                | H=2.26         |
| 14号小口工 | 0.3 | 0.6            | 4.3            | 0.7            |                 |                | H=2.50         |
|        |     |                |                |                |                 |                |                |
|        |     |                |                |                |                 |                |                |
|        |     |                |                |                |                 |                |                |
|        |     |                |                |                |                 |                |                |
|        |     |                |                |                |                 |                |                |
|        |     |                |                |                |                 |                |                |
|        |     |                |                |                |                 |                |                |
|        |     |                |                |                |                 |                |                |
|        |     |                |                |                |                 |                |                |
|        |     |                |                |                |                 |                |                |
|        |     |                |                |                |                 |                |                |
|        |     |                |                |                |                 |                |                |
|        |     |                |                |                |                 |                |                |
|        |     |                |                |                |                 |                |                |
|        |     |                |                |                |                 |                |                |
|        |     |                |                |                |                 |                |                |
| 計      | 0.6 | 1.2            | 8.1            | 1.3            |                 |                |                |
|        |     |                |                |                |                 |                |                |
|        |     |                |                |                |                 |                |                |
|        |     |                |                |                |                 |                |                |

## 計 第 表

## 作業土工

## 計 算 書

| 測 点       | 距離   | 床 掘 (礫質土) |      |      | 埋戻し |      |      | 基面修正 |      |     |
|-----------|------|-----------|------|------|-----|------|------|------|------|-----|
|           |      | E         | 平均   | 立積   | Fu  | 平均   | 立積   | K    | 平均   | 平積  |
| SECT 0.0  |      |           |      |      |     |      |      |      |      |     |
| SECT 18.0 |      |           |      |      |     |      |      |      |      |     |
| SECT 37.0 |      |           |      |      |     |      |      |      |      |     |
| SECT 42.3 | -    | 1.9       |      |      | 0.9 |      |      | 0.6  |      |     |
| SECT 54.3 | 12.0 | 1.9       | 1.90 | 22.8 | 0.9 | 0.90 | 10.8 | 0.6  | 0.60 | 7.2 |
|           |      |           |      |      |     |      |      |      |      |     |
|           |      |           |      |      |     |      |      |      |      |     |
|           |      |           |      |      |     |      |      |      |      |     |
|           |      |           |      |      |     |      |      |      |      |     |
|           |      |           |      |      |     |      |      |      |      |     |
|           |      |           |      |      |     |      |      |      |      |     |
|           |      |           |      |      |     |      |      |      |      |     |
|           |      |           |      |      |     |      |      |      |      |     |
|           |      |           |      |      |     |      |      |      |      |     |
|           |      |           |      |      |     |      |      |      |      |     |
|           |      |           |      |      |     |      |      |      |      |     |
|           |      |           |      |      |     |      |      |      |      |     |
|           |      |           |      |      |     |      |      |      |      |     |
|           |      |           |      |      |     |      |      |      |      |     |
|           |      |           |      |      |     |      |      |      |      |     |
|           |      |           |      |      |     |      |      |      |      |     |
|           |      |           |      |      |     |      |      |      |      |     |
| 合 計       |      |           |      | 22.8 |     |      | 10.8 |      |      | 7.2 |















仮設工 (大型土のう締切り)

数量計算書

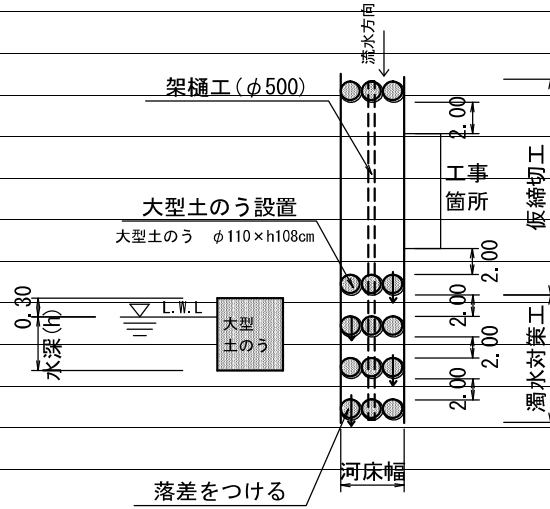

復旧延長 L=12.0m

河床幅(上流) W=2.90m

水位高 H=0.30m

【大型土のう】  $(0.3+0.3) \times 2.9 \times 2 / (1.08 \times 1.10) = 2.9$  2.9 袋

掛樋工 12.0+15.0= 27.0 m

仮設工 (濁水対策)

数量計算書

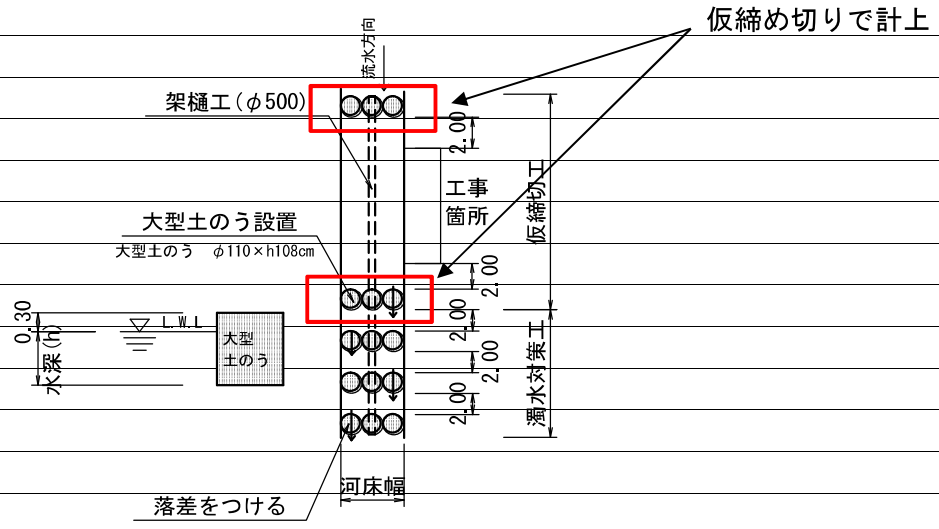

河床幅(下流) W=2.70m

【大型土のう】

泥水対策  $(0.3+0.3) \times 2.7 \times 3 / (1.08 \times 1.10) = 4.1$  4.1 袋



# 仮設工 (水替工)

# 数量計算書

水替日数対象数量

ブロック積

|     |        |    |                     |                     |
|-----|--------|----|---------------------|---------------------|
|     | 施工延長   | L= | 11.4 m              | 10m当り               |
| 基礎工 | コンクリート | V= | 0.95 m <sup>3</sup> | 0.83 m <sup>3</sup> |
|     | 型枠     | A= | 4.0 m <sup>2</sup>  | 3.50 m <sup>2</sup> |
|     | 基礎材    | A= | 7.2 m <sup>2</sup>  | 6.30 m <sup>2</sup> |

|      |   |       |          |
|------|---|-------|----------|
| 対象箇所 | 根入れ高  | H=    | 0.7 m    |
|      | 平均水位  | h=    | 0.3 m    |
|      | 護岸勾配  | 1:0.4 | 斜率 1.077 |
|      | $A = (0.7 + 0.3 + 0.3) \times 1.077 \times 11.40 =$<br>$= 16.0 \text{ m}^2$ |       |          |

小口止工 2 基

合計 2 基

概略図

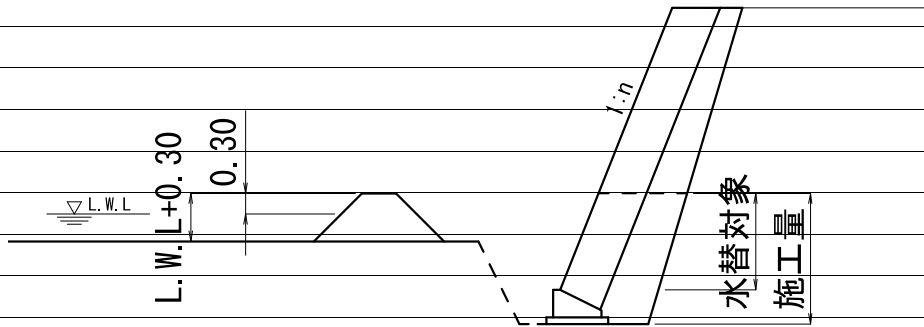

| 工種       | 対象数量 | 算式           | 日数   | 標準作業量                  |
|----------|------|--------------|------|------------------------|
| コンクリート基礎 | 1.0  | 1.0 / 5.0=   | 0.2  | 5 m <sup>3</sup> / 日   |
| 同型枠      | 4.0  | 4.0 / 15.0=  | 0.3  | 15 m <sup>2</sup> / 日  |
| 基礎材      | 7.2  | 7.2 / 155.0= | 0.05 | 155 m <sup>2</sup> / 日 |
| ブロック積    | 16.0 | 16.0 / 13.0= | 1.2  | 13 m <sup>2</sup> / 日  |
| 小口止工     | 2.0  | 2.0 / 1.0=   | 2.0  | 1 箇所 / 日               |
| 合計       |      |              | 3.8  |                        |

H30年災

工事番号 第 4977 号

普通河川 日名内川【H箇所】

数量計算書









**計 第 表 土 工 計 算 書**

| 測 点       | 距 離  | 掘 削 |      |      | 平 均 | 立 積 | 備 考 |
|-----------|------|-----|------|------|-----|-----|-----|
|           |      | C   | 平 均  | 立 積  |     |     |     |
| SECT 0.0  | -    | 2.3 |      |      |     |     |     |
| SECT 12.5 | 12.5 | 1.1 | 1.70 | 21.3 |     |     |     |
| SECT 20.0 | 7.5  | 1.2 | 1.15 | 8.6  |     |     |     |
|           |      |     |      |      |     |     |     |
|           |      |     |      |      |     |     |     |
|           |      |     |      |      |     |     |     |
|           |      |     |      |      |     |     |     |
|           |      |     |      |      |     |     |     |
|           |      |     |      |      |     |     |     |
|           |      |     |      |      |     |     |     |
|           |      |     |      |      |     |     |     |
|           |      |     |      |      |     |     |     |
|           |      |     |      |      |     |     |     |
|           |      |     |      |      |     |     |     |
|           |      |     |      |      |     |     |     |
|           |      |     |      |      |     |     |     |
|           |      |     |      |      |     |     |     |
|           |      |     |      |      |     |     |     |
|           |      |     |      |      |     |     |     |
|           |      |     |      |      |     |     |     |
|           |      |     |      |      |     |     |     |
|           |      |     |      |      |     |     |     |
| <b>計</b>  | 20.0 |     |      | 29.9 |     |     |     |

**計 第                  表                  土 工                  計 算 書**

| 測 点       | 距 離  | 盛 土 |      |     | 平均  | 立 積 | 備考 |
|-----------|------|-----|------|-----|-----|-----|----|
|           |      | B   | 平 均  | 立 積 |     |     |    |
|           |      |     |      |     |     |     |    |
|           |      |     |      |     |     |     |    |
| SECT 0.0  | -    | 0.2 |      |     |     |     |    |
| SECT 12.5 | 12.5 | 0.3 | 0.25 |     | 3.1 |     |    |
| SECT 20.0 | 7.5  | 0.0 | 0.15 |     | 1.1 |     |    |
|           |      |     |      |     |     |     |    |
|           |      |     |      |     |     |     |    |
|           |      |     |      |     |     |     |    |
|           |      |     |      |     |     |     |    |
|           |      |     |      |     |     |     |    |
|           |      |     |      |     |     |     |    |
|           |      |     |      |     |     |     |    |
|           |      |     |      |     |     |     |    |
|           |      |     |      |     |     |     |    |
|           |      |     |      |     |     |     |    |
|           |      |     |      |     |     |     |    |
|           |      |     |      |     |     |     |    |
|           |      |     |      |     |     |     |    |
|           |      |     |      |     |     |     |    |
|           |      |     |      |     |     |     |    |
|           |      |     |      |     |     |     |    |
|           |      |     |      |     |     |     |    |
|           |      |     |      |     |     |     |    |
|           |      |     |      |     |     |     |    |
|           |      |     |      |     |     |     |    |
|           |      |     |      |     |     |     |    |
|           |      |     |      |     |     |     |    |
|           |      |     |      |     |     |     |    |
|           |      |     |      |     |     |     |    |
| 計         | 20.0 |     |      |     | 4.2 |     |    |



## 計 第 表 土 工 計 算 書

| 測 点       | 切土法面整形 |     |      |      | 盛土法面整形 |   |     |     |
|-----------|--------|-----|------|------|--------|---|-----|-----|
|           | 距 離    | L   | 平 均  | 平 積  | 距 離    | L | 平 均 | 平 積 |
| SECT 0.0  | -      | 2.5 |      |      |        |   |     |     |
| SECT 12.5 | 12.5   | 2.3 | 2.40 | 30.0 |        |   |     |     |
| SECT 20.0 | 7.5    | 3.0 | 2.65 | 19.9 |        |   |     |     |
|           |        |     |      |      |        |   |     |     |
|           |        |     |      |      |        |   |     |     |
|           |        |     |      |      |        |   |     |     |
|           |        |     |      |      |        |   |     |     |
|           |        |     |      |      |        |   |     |     |
|           |        |     |      |      |        |   |     |     |
|           |        |     |      |      |        |   |     |     |
|           |        |     |      |      |        |   |     |     |
|           |        |     |      |      |        |   |     |     |
|           |        |     |      |      |        |   |     |     |
|           |        |     |      |      |        |   |     |     |
|           |        |     |      |      |        |   |     |     |
|           |        |     |      |      |        |   |     |     |
|           |        |     |      |      |        |   |     |     |
|           |        |     |      |      |        |   |     |     |
|           |        |     |      |      |        |   |     |     |
|           |        |     |      |      |        |   |     |     |
|           |        |     |      |      |        |   |     |     |
|           |        |     |      |      |        |   |     |     |
|           |        |     |      |      |        |   |     |     |
|           |        |     |      |      |        |   |     |     |
|           |        |     |      |      |        |   |     |     |
|           |        |     |      |      |        |   |     |     |
|           |        |     |      |      |        |   |     |     |
|           |        |     |      |      |        |   |     |     |
|           |        |     |      |      |        |   |     |     |
|           |        |     |      |      |        |   |     |     |
|           |        |     |      |      |        |   |     |     |
|           |        |     |      |      |        |   |     |     |
|           |        |     |      |      |        |   |     |     |
|           |        |     |      |      |        |   |     |     |
|           |        |     |      |      |        |   |     |     |
|           |        |     |      |      |        |   |     |     |
|           |        |     |      |      |        |   |     |     |
|           |        |     |      |      |        |   |     |     |
|           |        |     |      |      |        |   |     |     |
|           |        |     |      |      |        |   |     |     |
|           |        |     |      |      |        |   |     |     |
|           |        |     |      |      |        |   |     |     |
|           |        |     |      |      |        |   |     |     |
|           |        |     |      |      |        |   |     |     |
|           |        |     |      |      |        |   |     |     |
|           |        |     |      |      |        |   |     |     |
|           |        |     |      |      |        |   |     |     |
|           |        |     |      |      |        |   |     |     |
| 合 計       |        |     |      | 49.9 |        |   |     |     |





計 第 表 作業土工 計 算 書

| 測 点       | 距離   | 床 掘 (礫質土) |      |      | 埋戻し |      |      | 基面整正 |      |      |
|-----------|------|-----------|------|------|-----|------|------|------|------|------|
|           |      | E         | 平均   | 立積   | Fu  | 平均   | 立積   | K    | 平均   | 平積   |
| SECT 0.0  | -    | 2.7       |      |      | 1.4 |      |      | 0.6  |      |      |
| SECT 12.5 | 12.5 | 2.7       | 2.70 | 33.8 | 1.4 | 1.40 | 17.5 | 0.6  | 0.60 | 7.5  |
| SECT 20.0 | 7.5  | 2.7       | 2.70 | 20.3 | 1.4 | 1.40 | 10.5 | 0.6  | 0.60 | 4.5  |
|           |      |           |      |      |     |      |      |      |      |      |
|           |      |           |      |      |     |      |      |      |      |      |
|           |      |           |      |      |     |      |      |      |      |      |
|           |      |           |      |      |     |      |      |      |      |      |
|           |      |           |      |      |     |      |      |      |      |      |
|           |      |           |      |      |     |      |      |      |      |      |
|           |      |           |      |      |     |      |      |      |      |      |
|           |      |           |      |      |     |      |      |      |      |      |
|           |      |           |      |      |     |      |      |      |      |      |
|           |      |           |      |      |     |      |      |      |      |      |
|           |      |           |      |      |     |      |      |      |      |      |
|           |      |           |      |      |     |      |      |      |      |      |
|           |      |           |      |      |     |      |      |      |      |      |
|           |      |           |      |      |     |      |      |      |      |      |
|           |      |           |      |      |     |      |      |      |      |      |
|           |      |           |      |      |     |      |      |      |      |      |
|           |      |           |      |      |     |      |      |      |      |      |
|           |      |           |      |      |     |      |      |      |      |      |
| 合 計       |      |           |      | 54.1 |     |      | 28.0 |      |      | 12.0 |















# 仮設工 (締切り, 濁水対策)

# 数量計算書

## 河川工事濁水対策標準断面

河川幅  $\geq 3.0$  の場合

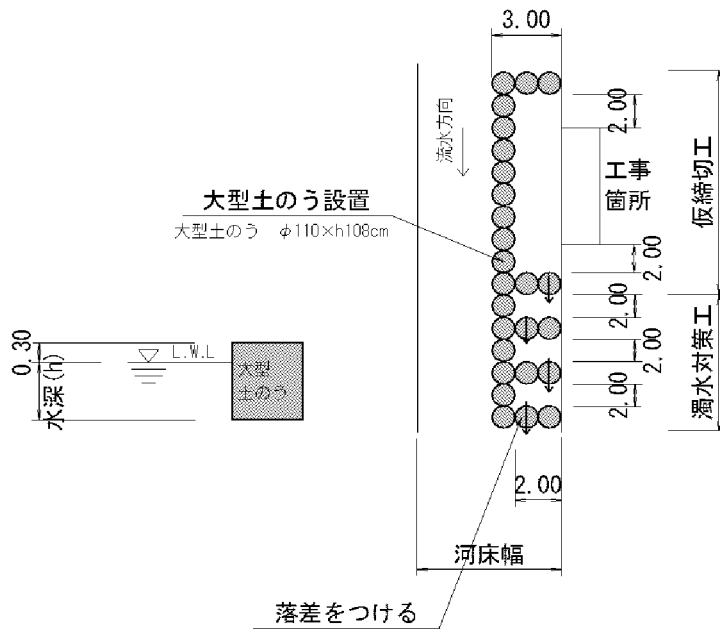

復旧延長  $L=20.0\text{m}$   
 締切り長  $3.0+2.0+20.0+2.0+3.0=30.0\text{m}$

水位高  $H=0.30\text{m}$

締切工  $(0.30+0.3) \times 30.0 / (1.08 \times 1.10) = 15.2 \quad 16.0 \quad \text{袋}$

泥水対策  $(0.30+0.3) \times (2.0 \times 3 + 3.0 \times 3) / (1.08 \times 1.10) = 7.6 \quad 8.0 \quad \text{袋}$

# 仮設工 (水替工)

# 数量計算書

水替日数対象数量

ブロック積

|     |           |                     |                     |
|-----|-----------|---------------------|---------------------|
|     | 施工延長 L=   | 19.4 m              | 10m当り               |
| 基礎工 | コンクリート V= | 1.61 m <sup>3</sup> | 0.83 m <sup>3</sup> |
|     | 型枠 A=     | 6.8 m <sup>2</sup>  | 3.50 m <sup>2</sup> |
|     | 基礎材 A=    | 12.2 m <sup>2</sup> | 6.30 m <sup>2</sup> |

|      |                                    |       |          |
|------|------------------------------------|-------|----------|
| 対象箇所 | 根入れ高 H=                            | 1.0 m |          |
|      | 平均水位 h=                            | 0.3 m |          |
|      | 護岸勾配 1:0.4                         |       | 斜率 1.077 |
|      | A= (1.0+0.3+0.3) × 1.077 × 19.40 = |       |          |
|      | = 33.4 m <sup>2</sup>              |       |          |

小口止工 2 基

合計 2 基

概略図

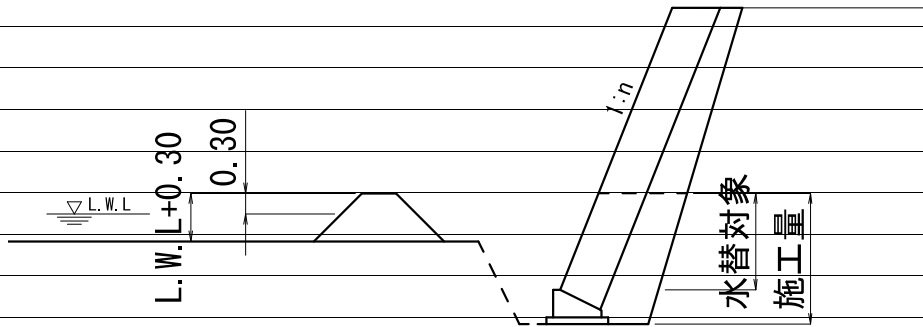

| 工種       | 対象数量 | 算式            | 日数   | 標準作業量                  |
|----------|------|---------------|------|------------------------|
| コンクリート基礎 | 1.6  | 1.6 / 5.0=    | 0.3  | 5 m <sup>3</sup> / 日   |
| 同型枠      | 6.8  | 6.8 / 15.0=   | 0.5  | 15 m <sup>2</sup> / 日  |
| 基礎材      | 12.2 | 12.2 / 155.0= | 0.08 | 155 m <sup>2</sup> / 日 |
| ブロック積    | 33.4 | 33.4 / 13.0=  | 2.6  | 13 m <sup>2</sup> / 日  |
| 小口止工     | 2.0  | 2.0 / 1.0=    | 2.0  | 1 箇所 / 日               |
| 合計       |      |               | 5.5  |                        |

H30年災

工事番号 第 4977 号

普通河川 日名内川【I箇所】

数量計算書





# 土 量 配 分 表

| 工 種     | 種 別  | 細 目        | 記号    | 単位 | 地山の立積        | 変化率 | 盛土換算土量 | 配分計画  |
|---------|------|------------|-------|----|--------------|-----|--------|-------|
| 土工      |      |            |       |    |              |     |        |       |
|         | 切土工  | 礫質土        | C(SE) | m3 | 復旧+雑工<br>6.2 | 0.9 | 5.6    | ← 4.9 |
|         | 盛土工  | 流用土        | B     | m3 | 復旧+雑工<br>0.7 |     | 0.7    |       |
| 基礎工     |      |            |       |    |              |     |        |       |
|         | 作業土工 | 床掘<br>礫質土  | E(SE) | m3 | 復旧+雑工<br>9.5 | 0.9 | 8.6    | → 4.4 |
|         |      | 埋戻し<br>流用土 | Fu    | m3 | 4.2          |     |        | ← 4.2 |
|         |      | 基面整正       | K     | m2 | 1.8          |     |        |       |
| 作業残土処理工 |      |            |       |    |              |     |        |       |
|         |      | 礫質土        |       | m3 | 10.3         | 0.9 | 9.3    | ← 9.3 |
|         | 残土合計 | 地山換算       |       | m3 | 10.3         |     |        |       |







計 第 表 土 工 計 算 書

| 測 点      | 距 離 | 盛 土 |      |     | 計 算 |     |     | 備 考 |
|----------|-----|-----|------|-----|-----|-----|-----|-----|
|          |     | B   | 平 均  | 立 積 |     | 平 均 | 立 積 |     |
| SECT 0.0 | -   | 0.0 |      |     |     |     |     |     |
| SECT 2.0 | 2.0 | 0.4 | 0.20 | 0.4 |     |     |     |     |
| SECT 3.0 | 1.0 | 0.1 | 0.25 | 0.3 |     |     |     |     |
|          |     |     |      |     |     |     |     |     |
|          |     |     |      |     |     |     |     |     |
|          |     |     |      |     |     |     |     |     |
|          |     |     |      |     |     |     |     |     |
|          |     |     |      |     |     |     |     |     |
|          |     |     |      |     |     |     |     |     |
|          |     |     |      |     |     |     |     |     |
|          |     |     |      |     |     |     |     |     |
|          |     |     |      |     |     |     |     |     |
|          |     |     |      |     |     |     |     |     |
|          |     |     |      |     |     |     |     |     |
|          |     |     |      |     |     |     |     |     |
|          |     |     |      |     |     |     |     |     |
|          |     |     |      |     |     |     |     |     |
|          |     |     |      |     |     |     |     |     |
|          |     |     |      |     |     |     |     |     |
|          |     |     |      |     |     |     |     |     |
|          |     |     |      |     |     |     |     |     |
|          |     |     |      |     |     |     |     |     |
|          |     |     |      |     |     |     |     |     |
| 計        | 3.0 |     |      | 0.7 |     |     |     |     |

計 第                      表                      土 工                      計 算 書

| 測 点      | 切土法面整形 |     |      |     | 盛土法面整形 |   |     |     |
|----------|--------|-----|------|-----|--------|---|-----|-----|
|          | 距 離    | L   | 平 均  | 平 積 | 距 離    | L | 平 均 | 平 積 |
| SECT 0.0 | -      | 3.3 |      |     |        |   |     |     |
| SECT 2.0 | 2.0    | 2.0 | 2.65 | 5.3 |        |   |     |     |
| SECT 3.0 | 1.0    | 1.5 | 1.75 | 1.8 |        |   |     |     |
|          |        |     |      |     |        |   |     |     |
|          |        |     |      |     |        |   |     |     |
|          |        |     |      |     |        |   |     |     |
|          |        |     |      |     |        |   |     |     |
|          |        |     |      |     |        |   |     |     |
|          |        |     |      |     |        |   |     |     |
|          |        |     |      |     |        |   |     |     |
|          |        |     |      |     |        |   |     |     |
|          |        |     |      |     |        |   |     |     |
|          |        |     |      |     |        |   |     |     |
|          |        |     |      |     |        |   |     |     |
|          |        |     |      |     |        |   |     |     |
|          |        |     |      |     |        |   |     |     |
|          |        |     |      |     |        |   |     |     |
|          |        |     |      |     |        |   |     |     |
|          |        |     |      |     |        |   |     |     |
|          |        |     |      |     |        |   |     |     |
|          |        |     |      |     |        |   |     |     |
|          |        |     |      |     |        |   |     |     |
|          |        |     |      |     |        |   |     |     |
|          |        |     |      |     |        |   |     |     |
|          |        |     |      |     |        |   |     |     |
|          |        |     |      |     |        |   |     |     |
| 合 計      |        |     |      | 7.1 |        |   |     |     |





計 第 表 作業土工 計 算 書

| 測 点      | 距離  | 床 掘 (礫質土) |      |     | 埋戻し |      |     | 基面修正 |      |     |
|----------|-----|-----------|------|-----|-----|------|-----|------|------|-----|
|          |     | E         | 平均   | 立積  | Fu  | 平均   | 立積  | K    | 平均   | 平積  |
|          |     |           |      |     |     |      |     |      |      |     |
|          |     |           |      |     |     |      |     |      |      |     |
| SECT 0.0 | -   | 2.7       |      |     | 1.4 |      |     | 0.6  |      |     |
| SECT 2.0 | 2.0 | 2.7       | 2.70 | 5.4 | 1.4 | 1.40 | 2.8 | 0.6  | 0.60 | 1.2 |
| SECT 3.0 | 1.0 | 2.7       | 2.70 | 2.7 | 1.4 | 1.40 | 1.4 | 0.6  | 0.60 | 0.6 |
|          |     |           |      |     |     |      |     |      |      |     |
|          |     |           |      |     |     |      |     |      |      |     |
|          |     |           |      |     |     |      |     |      |      |     |
|          |     |           |      |     |     |      |     |      |      |     |
|          |     |           |      |     |     |      |     |      |      |     |
|          |     |           |      |     |     |      |     |      |      |     |
|          |     |           |      |     |     |      |     |      |      |     |
|          |     |           |      |     |     |      |     |      |      |     |
|          |     |           |      |     |     |      |     |      |      |     |
|          |     |           |      |     |     |      |     |      |      |     |
|          |     |           |      |     |     |      |     |      |      |     |
|          |     |           |      |     |     |      |     |      |      |     |
|          |     |           |      |     |     |      |     |      |      |     |
|          |     |           |      |     |     |      |     |      |      |     |
|          |     |           |      |     |     |      |     |      |      |     |
|          |     |           |      |     |     |      |     |      |      |     |
|          |     |           |      |     |     |      |     |      |      |     |
|          |     |           |      |     |     |      |     |      |      |     |
|          |     |           |      |     |     |      |     |      |      |     |
|          |     |           |      |     |     |      |     |      |      |     |
|          |     |           |      |     |     |      |     |      |      |     |
|          |     |           |      |     |     |      |     |      |      |     |
|          |     |           |      |     |     |      |     |      |      |     |
|          |     |           |      |     |     |      |     |      |      |     |
|          |     |           |      |     |     |      |     |      |      |     |
|          |     |           |      |     |     |      |     |      |      |     |
|          |     |           |      |     |     |      |     |      |      |     |
|          |     |           |      |     |     |      |     |      |      |     |
|          |     |           |      |     |     |      |     |      |      |     |
|          |     |           |      |     |     |      |     |      |      |     |
|          |     |           |      |     |     |      |     |      |      |     |
|          |     |           |      |     |     |      |     |      |      |     |
|          |     |           |      |     |     |      |     |      |      |     |
|          |     |           |      |     |     |      |     |      |      |     |
|          |     |           |      |     |     |      |     |      |      |     |
|          |     |           |      |     |     |      |     |      |      |     |
|          |     |           |      |     |     |      |     |      |      |     |
|          |     |           |      |     |     |      |     |      |      |     |
|          |     |           |      |     |     |      |     |      |      |     |
|          |     |           |      |     |     |      |     |      |      |     |
|          |     |           |      |     |     |      |     |      |      |     |
|          |     |           |      |     |     |      |     |      |      |     |
|          |     |           |      |     |     |      |     |      |      |     |
|          |     |           |      |     |     |      |     |      |      |     |
| 合 計      |     |           |      | 8.1 |     |      | 4.2 |      |      | 1.8 |















仮設工 (締切り, 濁水対策)

数量計算書

河川工事濁水対策標準断面

河川幅 $\geq 3.0$ の場合

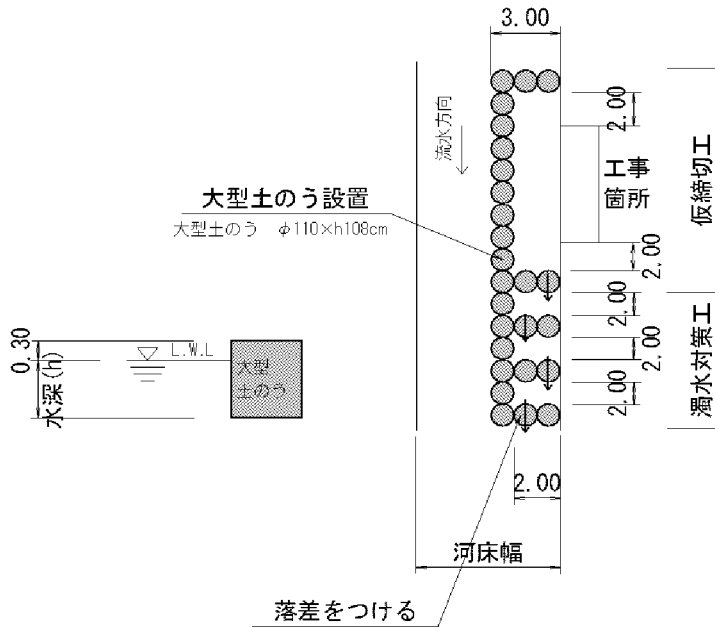

復旧延長 L=3.0m

締切り長  $3.0+2.0+3.0+2.0+3.0=$  13.0 m

水位高 H=0.30m

締切工  $(0.30+0.3) \times 13.0 / (1.08 \times 1.10) =$  6.6 7.0 袋

泥水対策  $(0.30+0.3) \times (2.0 \times 3 + 3.0 \times 3) / (1.08 \times 1.10)$  7.6 8.0 袋

# 仮設工 (水替工)

# 数量計算書

水替日数対象数量

ブロック積

|     |           |                     |                     |
|-----|-----------|---------------------|---------------------|
|     | 施工延長 L=   | 2.4 m               | 10m当り               |
| 基礎工 | コンクリート V= | 0.20 m <sup>3</sup> | 0.83 m <sup>3</sup> |
|     | 型枠 A=     | 0.8 m <sup>2</sup>  | 3.50 m <sup>2</sup> |
|     | 基礎材 A=    | 1.5 m <sup>2</sup>  | 6.30 m <sup>2</sup> |

|      |   |       |          |
|------|---|-------|----------|
| 対象箇所 | 根入れ高 H=   | 1.0 m |          |
|      | 平均水位 h=   | 0.3 m |          |
|      | 護岸勾配 1:0.4  |       | 斜率 1.077 |
|      | $A = (1.0 + 0.3 + 0.3) \times 1.077 \times 2.40 =$<br>$= 4.1 \text{ m}^2$ |       |          |

小口止工 2 基

合計 2 基

概略図

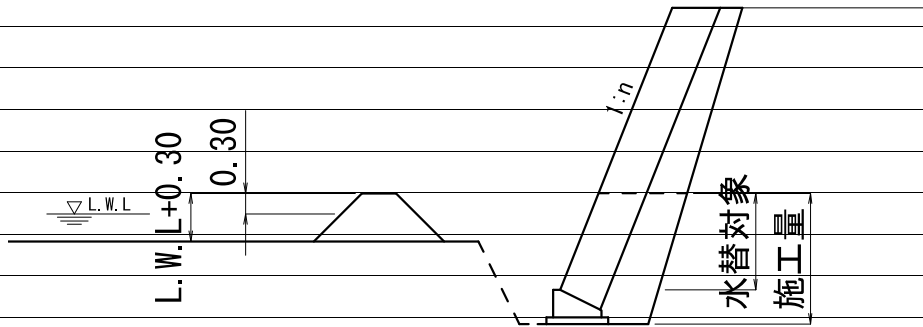

| 工種       | 対象数量 | 算式              | 日数   | 標準作業量                  |
|----------|------|-----------------|------|------------------------|
| コンクリート基礎 | 0.2  | $0.2 / 5.0 =$   | 0.0  | 5 m <sup>3</sup> / 日   |
| 同型枠      | 0.8  | $0.8 / 15.0 =$  | 0.1  | 15 m <sup>2</sup> / 日  |
| 基礎材      | 1.5  | $1.5 / 155.0 =$ | 0.01 | 155 m <sup>2</sup> / 日 |
| ブロック積    | 4.1  | $4.1 / 13.0 =$  | 0.3  | 13 m <sup>2</sup> / 日  |
| 小口止工     | 2.0  | $2.0 / 1.0 =$   | 2.0  | 1 箇所 / 日               |
| 合計       |      |                 | 2.4  |                        |

H30年災

工事番号 第 4977 号

普通河川 日名内川【J箇所】

数量計算書











計 第 表                    土 工                    計 算 書

| 測 点      | 距 離 | 掘 削 |      |      | 平均立積 |     |  | 備 考 |
|----------|-----|-----|------|------|------|-----|--|-----|
|          |     | C   | 平 均  | 立 積  | 平 均  | 立 積 |  |     |
| SECT 0.0 | -   | 3.0 |      |      |      |     |  |     |
| SECT 1.5 | 1.5 | 2.1 | 2.55 | 3.8  |      |     |  |     |
| SECT 5.2 | 3.7 | 2.5 | 2.30 | 8.5  |      |     |  |     |
|          |     |     |      |      |      |     |  |     |
|          |     |     |      |      |      |     |  |     |
|          |     |     |      |      |      |     |  |     |
|          |     |     |      |      |      |     |  |     |
|          |     |     |      |      |      |     |  |     |
|          |     |     |      |      |      |     |  |     |
|          |     |     |      |      |      |     |  |     |
|          |     |     |      |      |      |     |  |     |
|          |     |     |      |      |      |     |  |     |
|          |     |     |      |      |      |     |  |     |
|          |     |     |      |      |      |     |  |     |
|          |     |     |      |      |      |     |  |     |
|          |     |     |      |      |      |     |  |     |
|          |     |     |      |      |      |     |  |     |
|          |     |     |      |      |      |     |  |     |
|          |     |     |      |      |      |     |  |     |
|          |     |     |      |      |      |     |  |     |
|          |     |     |      |      |      |     |  |     |
|          |     |     |      |      |      |     |  |     |
|          |     |     |      |      |      |     |  |     |
|          |     |     |      |      |      |     |  |     |
|          |     |     |      |      |      |     |  |     |
|          |     |     |      |      |      |     |  |     |
|          |     |     |      |      |      |     |  |     |
|          |     |     |      |      |      |     |  |     |
| 計        | 5.2 |     |      | 12.3 |      |     |  |     |











計 第 表 作 業 土 工 計 算 書

| 測 点      | 距離  | 床 掘 (礫質土) |      |     | 埋戻し |      |     | 基面整正 |      |     |
|----------|-----|-----------|------|-----|-----|------|-----|------|------|-----|
|          |     | E         | 平均   | 立積  | Fu  | 平均   | 立積  | K    | 平均   | 平積  |
|          |     |           |      |     |     |      |     |      |      |     |
|          |     |           |      |     |     |      |     |      |      |     |
|          |     |           |      |     |     |      |     |      |      |     |
| SECT 0.0 | -   | 1.9       |      |     | 1.0 |      |     | 0.6  |      |     |
| SECT 1.5 | 1.5 | 1.9       | 1.90 | 2.9 | 1.0 | 1.00 | 1.5 | 0.6  | 0.60 | 0.9 |
| SECT 5.2 | 3.7 | 1.9       | 1.90 | 7.0 | 1.0 | 1.00 | 3.7 | 0.6  | 0.60 | 2.2 |
|          |     |           |      |     |     |      |     |      |      |     |
|          |     |           |      |     |     |      |     |      |      |     |
|          |     |           |      |     |     |      |     |      |      |     |
|          |     |           |      |     |     |      |     |      |      |     |
|          |     |           |      |     |     |      |     |      |      |     |
|          |     |           |      |     |     |      |     |      |      |     |
|          |     |           |      |     |     |      |     |      |      |     |
|          |     |           |      |     |     |      |     |      |      |     |
|          |     |           |      |     |     |      |     |      |      |     |
|          |     |           |      |     |     |      |     |      |      |     |
|          |     |           |      |     |     |      |     |      |      |     |
|          |     |           |      |     |     |      |     |      |      |     |
|          |     |           |      |     |     |      |     |      |      |     |
|          |     |           |      |     |     |      |     |      |      |     |
|          |     |           |      |     |     |      |     |      |      |     |
|          |     |           |      |     |     |      |     |      |      |     |
|          |     |           |      |     |     |      |     |      |      |     |
|          |     |           |      |     |     |      |     |      |      |     |
|          |     |           |      |     |     |      |     |      |      |     |
|          |     |           |      |     |     |      |     |      |      |     |
|          |     |           |      |     |     |      |     |      |      |     |
|          |     |           |      |     |     |      |     |      |      |     |
|          |     |           |      |     |     |      |     |      |      |     |
|          |     |           |      |     |     |      |     |      |      |     |
|          |     |           |      |     |     |      |     |      |      |     |
|          |     |           |      |     |     |      |     |      |      |     |
| 合 計      |     |           |      | 9.9 |     |      | 5.2 |      |      | 3.1 |







雑工(撤去・復旧)

数量集計表

| 名称及び測点 | すり付け工    |               |     |     | 作業土工 |     |    |
|--------|----------|---------------|-----|-----|------|-----|----|
|        | 石積       | ブロック積(控え35cm) | 法面工 | 掘削  | 盛土   | 床掘  |    |
|        | 雑割石φ0.35 | 平積            | 立積  |     |      |     | 張芝 |
| 単位     | m2       | m2            | m3  | m3  | m3   | m3  |    |
| 復旧     | 3.5      |               |     |     |      |     |    |
| 撤去     |          |               |     |     |      |     |    |
| 作業土工   |          |               |     | 2.9 |      | 0.5 |    |
|        |          |               |     |     |      |     |    |
|        |          |               |     |     |      |     |    |
|        |          |               |     |     |      |     |    |
|        |          |               |     |     |      |     |    |
|        |          |               |     |     |      |     |    |
|        |          |               |     |     |      |     |    |
|        |          |               |     |     |      |     |    |
|        |          |               |     |     |      |     |    |
|        |          |               |     |     |      |     |    |
| 計      | 3.5      |               |     | 2.9 |      | 0.5 |    |
|        |          |               |     |     |      |     |    |







仮設工 (大型土のう締切り)

数量計算書

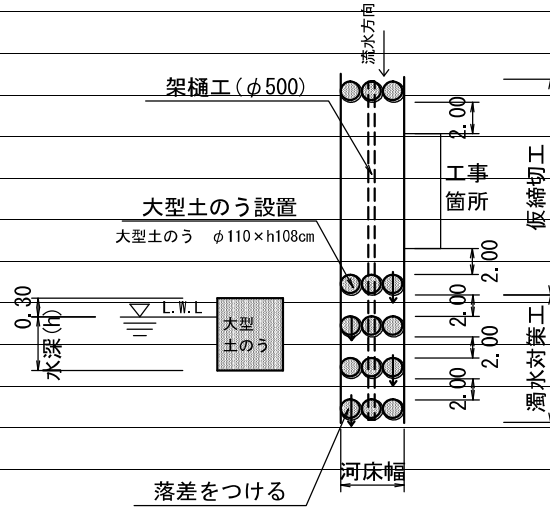

復旧延長 L=5.2m

河床幅(上流) W=2.30m

水位高 H=0.30m

【大型土のう】  $(0.3+0.3) \times 2.3 \times 2 / (1.08 \times 1.10) = 2.3$  2.3 袋

掛樋工  $5.2+15.0=$  20.2 m

仮設工 (濁水対策)

数量計算書

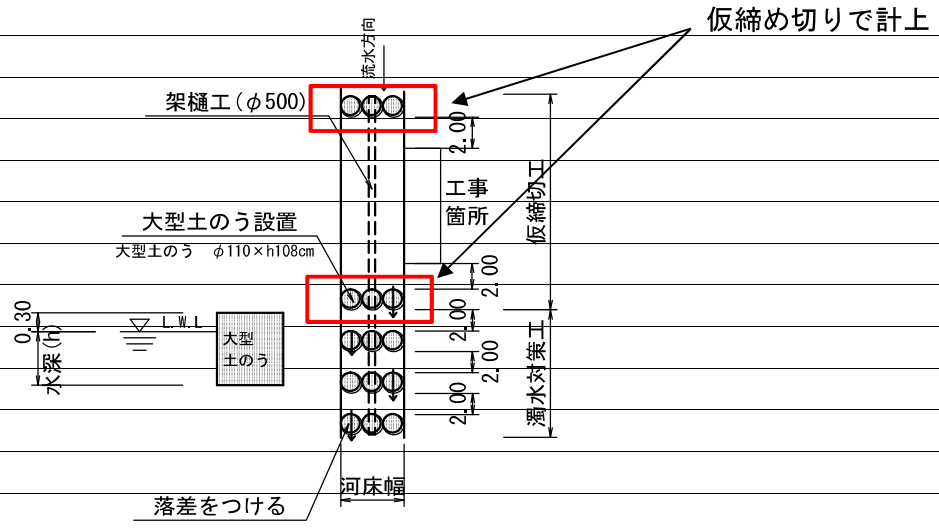

河床幅 (下流) W=2.90m

【大型土のう】

泥水対策  $(0.3+0.3) \times 2.9 \times 3 / (1.08 \times 1.10) = 4.4$  4.4 袋

# 仮設工 (水替工)

# 数量計算書

水替日数対象数量

ブロック積

|     |        |    |                     |                      |
|-----|--------|----|---------------------|----------------------|
|     | 施工延長   | L= | 4.9 m               | 10m当り                |
| 基礎工 | コンクリート | V= | 0.41 m <sup>3</sup> | 0.830 m <sup>3</sup> |
|     | 型枠     | A= | 1.7 m <sup>2</sup>  | 3.500 m <sup>2</sup> |
|     | 基礎材    | A= | 3.1 m <sup>2</sup>  | 6.300 m <sup>2</sup> |

|      |      |   |          |
|------|------|---|----------|
| 対象箇所 | 根入れ高 | H=  | 0.7 m    |
|      | 平均水位 | h=  | 0.3 m    |
|      | 護岸勾配 | 1:0.4   | 斜率 1.077 |
|      |      | $A = (0.7 + 0.3 + 0.3) \times 1.077 \times 4.90 =$<br>$= 6.9 \text{ m}^2$ |          |

小口止工 1 基

合計 1 基

概略図

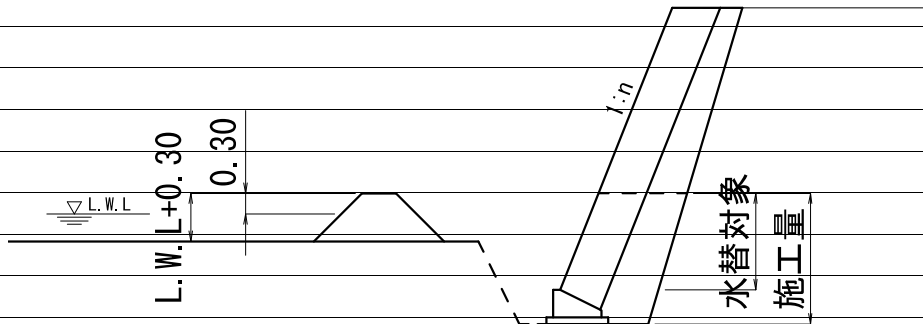

| 工種       | 対象数量 | 算式              | 日数   | 標準作業量                  |
|----------|------|-----------------|------|------------------------|
| コンクリート基礎 | 0.4  | $0.4 / 5.0 =$   | 0.1  | 5 m <sup>3</sup> / 日   |
| 同型枠      | 1.7  | $1.7 / 15.0 =$  | 0.1  | 15 m <sup>2</sup> / 日  |
| 基礎材      | 3.1  | $3.1 / 155.0 =$ | 0.02 | 155 m <sup>2</sup> / 日 |
| ブロック積    | 6.9  | $6.9 / 13.0 =$  | 0.5  | 13 m <sup>2</sup> / 日  |
| 小口止工     | 1.0  | $1.0 / 1.0 =$   | 1.0  | 1 箇所 / 日               |
| 合計       |      |                 | 1.7  |                        |

H30年災

工事番号 第 4977 号

普通河川 日名内川【K箇所】

数量計算書





数量総括表

(その2)

K箇所

| 工事区分 | 工種   | 種別       | 細別           | 規格        | 単位 | 過程数値 | 計上数値 | 摘要     |
|------|------|----------|--------------|-----------|----|------|------|--------|
| レベル1 | レベル2 | レベル3     | レベル4         | レベル5      |    |      |      |        |
|      | 雑工   |          |              |           |    |      |      |        |
|      |      | 土工       |              |           |    |      |      |        |
|      |      |          | 掘削           |           | m3 | 3.1  | 3    |        |
|      |      |          | 盛土           |           | m3 |      |      |        |
|      |      |          | 床掘           | 軟岩Ⅱ       | m3 | 0.1  | 0    |        |
|      |      | 復旧工      |              |           |    |      |      |        |
|      |      |          | 石積(すり付け工)    |           |    |      |      |        |
|      |      |          |              | 雑割石35cm   | m2 | 2.8  | 3    |        |
|      |      |          | ブロック積(すり付け工) |           |    |      |      |        |
|      |      |          |              | 控え35cm    | m2 | 3.0  | 3    |        |
|      |      | 撤去工      |              |           |    |      |      |        |
|      |      |          | コンクリート取壊     |           |    |      |      |        |
|      |      |          |              | 控え35cm    | m3 | 1.1  | 1    |        |
|      | 仮設工  |          |              |           |    |      |      |        |
|      |      | 仮設道路     | 延長           |           | m  |      |      |        |
|      |      |          | 盛土タイプ        |           |    |      |      |        |
|      |      |          | 盛土           | 購入土       | m3 |      |      |        |
|      |      |          | 敷砂利          | t=10cm    | m3 |      |      |        |
|      |      |          | 敷鉄板タイプ       |           |    |      |      |        |
|      |      |          | 敷鉄板(t-22)    | 1.5m×3.0m | 枚  |      |      | A=0m2  |
|      |      |          | 敷重量          | t=22mm    | t  |      |      |        |
|      |      | 仮締切工     |              |           |    |      |      |        |
|      |      |          | 大型土のう        | h=1.10    | 袋  | 1.6  | 2    |        |
|      |      |          | 濁水処理         | h=1.10    | 袋  | 4.4  | 4    |        |
|      |      |          | 掛樋工          | φ500      | m  | 23.0 | 23   |        |
|      |      |          | 盛土           | 購入土       | m3 | 6.0  | 10   |        |
|      |      |          | 水替工          |           | 箇所 | 1.0  | 1    |        |
|      |      | 作業残土処理   |              |           |    |      |      |        |
|      |      |          | 残土処分         | 地山        | m3 | 6.4  | 10   |        |
|      |      |          | 作業残土         | 仮設盛土      | m3 | 0.0  | 0    |        |
|      |      |          | 作業残土         | 敷砂利       | m3 | 0.0  | 0    |        |
|      |      |          | 作業残土         |           | m3 | 5.0  | 10   | 盛土/1.2 |
|      |      |          | 計            |           | m3 | 11.4 | 20   |        |
|      |      |          | 残土処分         | 軟岩Ⅱ       | m3 | 1.7  | 2    |        |
|      |      | 水替日数対象数量 |              |           |    |      |      |        |
|      |      |          | 水替日数         |           | 日  | 2.6  | 3    |        |































# 仮設工 (大型土のう締切り)

# 数量計算書

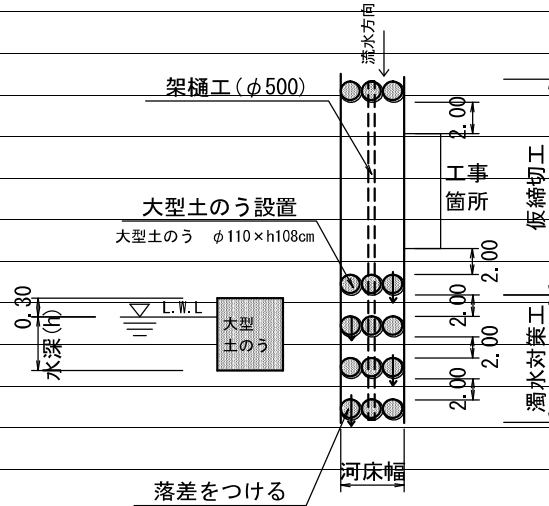

復旧延長 L=8.0m

河床幅(上流) W=1.60m

水位高 H=0.30m

【大型土のう】  $(0.3+0.3) \times 1.6 \times 2 / (1.08 \times 1.10) = 1.6$  1.6 袋

掛樋工  $8.0+15.0=$  23.0 m

仮設工 (濁水対策)

数量計算書

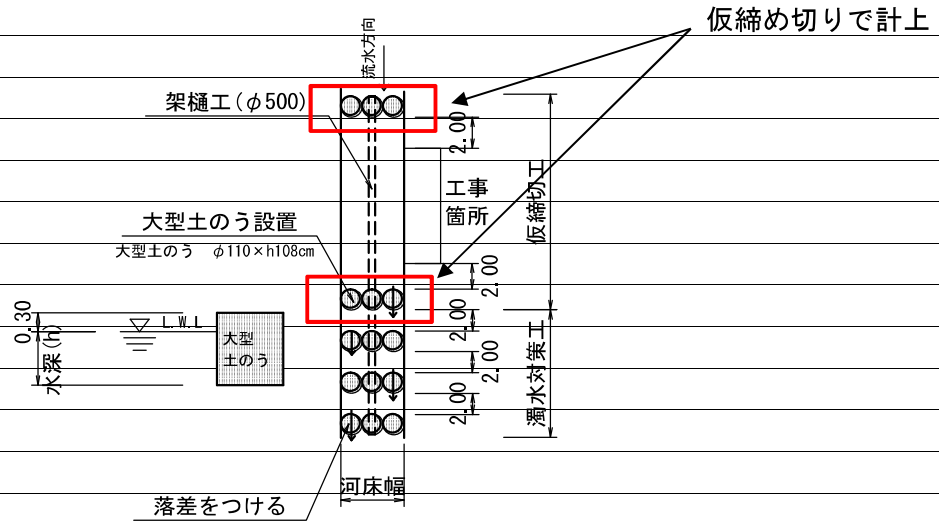

河床幅 (下流) W=2.90m

【大型土のう】

泥水対策  $(0.3+0.3) \times 2.9 \times 3 / (1.08 \times 1.10) = 4.4$  4.4 袋

# 仮設工 (水替工)

# 数量計算書

水替日数対象数量

ブロック積

|     |        |    |         |          |
|-----|--------|----|---------|----------|
|     | 施工延長   | L= | 7.4 m   | 10m当り    |
| 基礎工 | コンクリート | V= | 0.04 m3 | 0.060 m3 |
|     | 型枠     | A= | 0.0 m2  | 0.000 m2 |
|     | 基礎材    | A= | 0.0 m2  | 0.000 m2 |

|      |      |   |          |
|------|------|---|----------|
| 対象箇所 | 根入れ高 | H=  | 0.3 m    |
|      | 平均水位 | h=  | 0.3 m    |
|      | 護岸勾配 | 1:0.4   | 斜率 1.077 |
|      |      | $A = (0.3 + 0.3 + 0.3) \times 1.077 \times 7.40 =$<br>$= 7.2 \text{ m}^2$ |          |

小口止工 2 基

合計 2 基

概略図

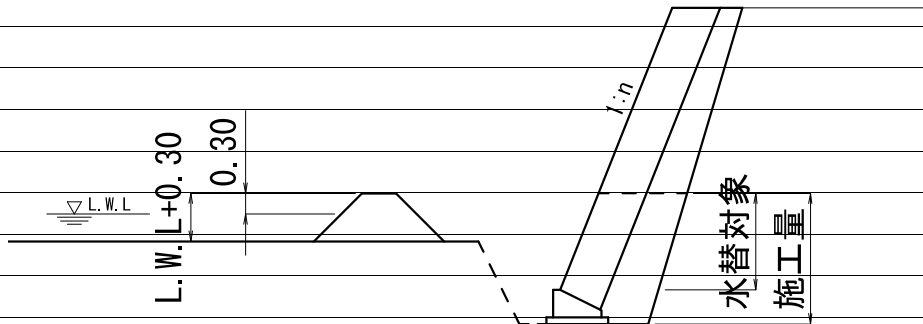

| 工種       | 対象数量 | 算式           | 日数   | 標準作業量     |
|----------|------|--------------|------|-----------|
| コンクリート基礎 | 0.0  | 0.0 / 5.0=   | 0.0  | 5 m3 /日   |
| 同型枠      | 0.0  | 0.0 / 15.0=  | 0.0  | 15 m2 /日  |
| 基礎材      | 0.0  | 0.0 / 155.0= | 0.00 | 155 m2 /日 |
| ブロック積    | 7.2  | 7.2 / 13.0=  | 0.6  | 13 m2 /日  |
| 小口止工     | 2.0  | 2.0 / 1.0=   | 2.0  | 1 箇所 /日   |
| 合計       |      |              | 2.6  |           |

H30年災

工事番号 第 4977 号

普通河川 日名内川【L箇所】

数量計算書











数量総括表

(その2)

L箇所

| 工事区分 | 工種   | 種別       | 細別           | 規格        | 単位 | 過程数値 | 計上数値 | 摘要     |
|------|------|----------|--------------|-----------|----|------|------|--------|
| レベル1 | レベル2 | レベル3     | レベル4         | レベル5      |    |      |      |        |
|      | 雑工   |          |              |           |    |      |      |        |
|      |      | 土工       |              |           |    |      |      |        |
|      |      |          | 掘削           |           | m3 | 4.4  | 4    |        |
|      |      |          | 盛土           |           | m3 |      |      |        |
|      |      |          | 床掘           | 軟岩Ⅱ       | m3 | 0.1  | 0    |        |
|      |      | 復旧工      |              |           |    |      |      |        |
|      |      |          | 石積(すり付け工)    |           |    |      |      |        |
|      |      |          |              | 雑割石35cm   | m2 | 3.2  | 3    |        |
|      |      |          | ブロック積(すり付け工) |           |    |      |      |        |
|      |      |          |              | 控え35cm    | m2 | 2.8  | 3    |        |
|      |      | 撤去工      |              |           |    |      |      |        |
|      |      |          | コンクリート取壊     |           |    |      |      |        |
|      |      |          |              | 控え35cm    | m3 | 1.0  | 1    |        |
|      | 仮設工  |          |              |           |    |      |      |        |
|      |      | 仮設道路     | 延長           |           | m  |      |      |        |
|      |      |          | 盛土タイプ        |           |    |      |      |        |
|      |      |          | 盛土           | 購入土       | m3 |      |      |        |
|      |      |          | 敷砂利          | t=10cm    | m3 |      |      |        |
|      |      |          | 敷鉄板タイプ       |           |    |      |      |        |
|      |      |          | 敷鉄板(t-22)    | 1.5m×3.0m | 枚  |      |      | A=0m2  |
|      |      |          | 敷重量          | t=22mm    | t  |      |      |        |
|      |      | 仮締切工     |              |           |    |      |      |        |
|      |      |          | 大型土のう        | h=1.10    | 袋  | 4.0  | 4    |        |
|      |      |          | 濁水処理         | h=1.10    | 袋  | 2.6  | 3    |        |
|      |      |          | 掛樋工          | φ500      | m  | 64.4 | 64   |        |
|      |      |          | 盛土           | 購入土       | m3 | 6.6  | 10   |        |
|      |      |          | 水替工          |           | 箇所 | 1.0  | 1    |        |
|      |      | 作業残土処理   |              |           |    |      |      |        |
|      |      |          | 残土処分         | 地山        | m3 | 17.2 | 20   |        |
|      |      |          | 作業残土         | 仮設盛土      | m3 | 0.0  | 0    |        |
|      |      |          | 作業残土         | 敷砂利       | m3 | 0.0  | 0    |        |
|      |      |          | 作業残土         |           | m3 | 5.5  | 10   | 盛土/1.2 |
|      |      |          | 計            |           | m3 | 22.7 | 30   |        |
|      |      |          | 残土処分         | 軟岩Ⅱ       | m3 | 1.4  | 1    |        |
|      |      | 水替日数対象数量 |              |           |    |      |      |        |
|      |      |          | 水替日数         |           | 日  | 2.4  | 2    |        |













雑工(撤去・復旧) 数量集計表

| 名称及び測点 | すり付け工    |               |     |     | 作業土工 |         |    |
|--------|----------|---------------|-----|-----|------|---------|----|
|        | 石積       | ブロック積(控え35cm) | 法面工 | 掘削  | 盛土   | 床掘(軟岩Ⅱ) |    |
|        | 雑割石φ0.35 | 平積            | 立積  |     |      |         | 張芝 |
| 単位     | m2       | m2            | m3  | m3  | m3   | m3      |    |
| 復旧     | 3.2      | 2.8           |     |     |      |         |    |
| 撤去     |          |               | 1.0 |     |      |         |    |
| 作業土工   |          |               |     | 4.4 |      | 0.1     |    |
|        |          |               |     |     |      |         |    |
|        |          |               |     |     |      |         |    |
|        |          |               |     |     |      |         |    |
|        |          |               |     |     |      |         |    |
|        |          |               |     |     |      |         |    |
|        |          |               |     |     |      |         |    |
|        |          |               |     |     |      |         |    |
|        |          |               |     |     |      |         |    |
|        |          |               |     |     |      |         |    |
|        |          |               |     |     |      |         |    |
|        |          |               |     |     |      |         |    |
| 計      | 3.2      | 2.8           | 1.0 | 4.4 |      | 0.1     |    |
|        |          |               |     |     |      |         |    |









仮設工 (大型土のう締切り)

数量計算書

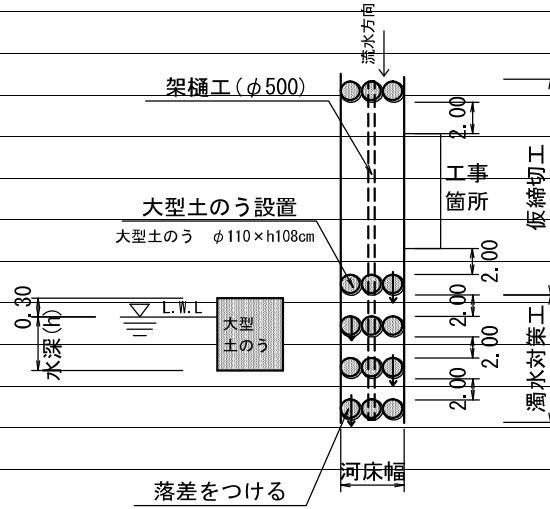

復旧延長 L=49.4m

河床幅(上流) W=4.00m

水位高 H=0.30m

【大型土のう】  $(0.3+0.3) \times 4.0 \times 2 / (1.08 \times 1.10) = 4.0$  4.0 袋

掛樋工  $49.4+15.0=$  64.4 m



仮設工 (濁水対策)

数量計算書

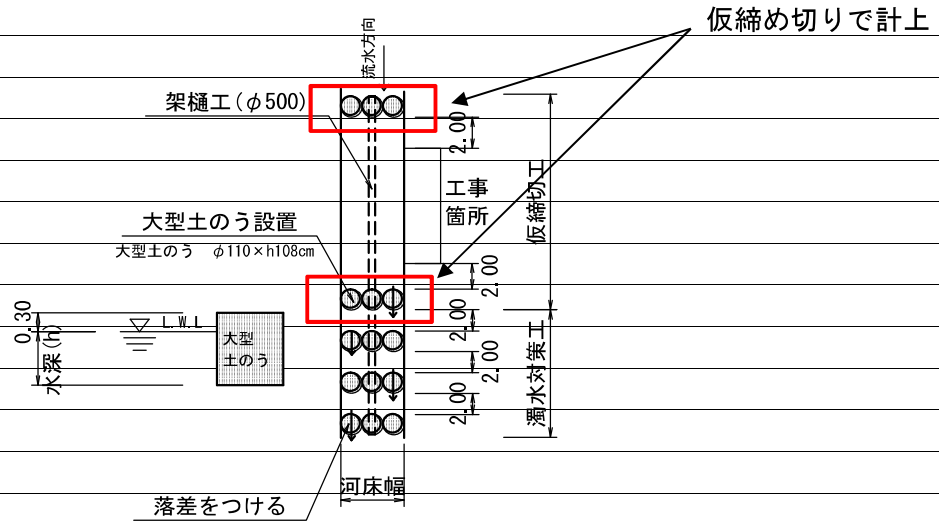

河床幅(下流) W=1.70m

【大型土のう】

泥水対策  $(0.3+0.3) \times 1.7 \times 3 / (1.08 \times 1.10) = 2.6$  2.6 袋

# 仮設工 (水替工)

# 数量計算書

水替日数対象数量

ブロック積

|     |        |    |                     |                      |
|-----|--------|----|---------------------|----------------------|
|     | 施工延長   | L= | 5.8 m               | 10m当り                |
| 基礎工 | コンクリート | V= | 0.03 m <sup>3</sup> | 0.060 m <sup>3</sup> |
|     | 型枠     | A= | 0.0 m <sup>2</sup>  | 0.000 m <sup>2</sup> |
|     | 基礎材    | A= | 0.0 m <sup>2</sup>  | 0.000 m <sup>2</sup> |

対象箇所

根入れ高 H= 0.3 m

平均水位 h= 0.3 m

護岸勾配 1:0.4 斜率 1.077

$$A = (0.3 + 0.3 + 0.3) \times 1.077 \times 5.80 =$$

$$= 5.6 \text{ m}^2$$

小口止工

2 基

合計

2 基

概略図

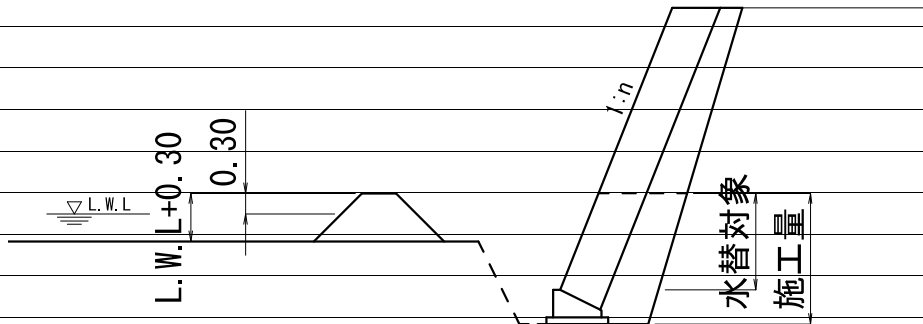

| 工種       | 対象数量 | 算式           | 日数   | 標準作業量                  |
|----------|------|--------------|------|------------------------|
| コンクリート基礎 | 0.0  | 0.0 / 5.0=   | 0.0  | 5 m <sup>3</sup> / 日   |
| 同型枠      | 0.0  | 0.0 / 15.0=  | 0.0  | 15 m <sup>2</sup> / 日  |
| 基礎材      | 0.0  | 0.0 / 155.0= | 0.00 | 155 m <sup>2</sup> / 日 |
| ブロック積    | 5.6  | 5.6 / 13.0=  | 0.4  | 13 m <sup>2</sup> / 日  |
| 小口止工     | 2.0  | 2.0 / 1.0=   | 2.0  | 1 箇所 / 日               |
| 合計       |      |              | 2.4  |                        |

H30年災

工事番号 第 4977 号

普通河川 日名内川【M箇所】

数量計算書





数量総括表

(その2)

M箇所

| 工事区分 | 工種   | 種別       | 細別           | 規格        | 単位 | 過程数値 | 計上数値 | 摘要     |
|------|------|----------|--------------|-----------|----|------|------|--------|
| レベル1 | レベル2 | レベル3     | レベル4         | レベル5      |    |      |      |        |
|      | 雑工   |          |              |           |    |      |      |        |
|      |      | 土工       |              |           |    |      |      |        |
|      |      |          | 掘削           |           | m3 | 4.8  | 5    |        |
|      |      |          | 盛土           |           | m3 |      |      |        |
|      |      |          | 床掘           |           | m3 | 1.4  | 1    |        |
|      |      | 復旧工      |              |           |    |      |      |        |
|      |      |          | 石積(すり付け工)    |           |    |      |      |        |
|      |      |          |              | 雑割石35cm   | m2 | 8.1  | 8    |        |
|      |      |          | ブロック積(すり付け工) |           |    |      |      |        |
|      |      |          |              | 控え35cm    | m2 | 0.0  | 0    |        |
|      |      | 撤去工      |              |           |    |      |      |        |
|      |      |          | コンクリート取壊     |           |    |      |      |        |
|      |      |          |              | 控え35cm    | m3 | 0.0  | 0    |        |
|      | 仮設工  |          |              |           |    |      |      |        |
|      |      | 仮設道路     | 延長           |           | m  |      |      |        |
|      |      |          | 盛土タイプ        |           |    |      |      |        |
|      |      |          | 盛土           | 購入土       | m3 |      |      |        |
|      |      |          | 敷砂利          | t=10cm    | m3 |      |      |        |
|      |      |          | 敷鉄板タイプ       |           |    |      |      |        |
|      |      |          | 敷鉄板(t-22)    | 1.5m×3.0m | 枚  |      |      | A=0m2  |
|      |      |          | 敷重量          | t=22mm    | t  |      |      |        |
|      |      | 仮締切工     |              |           |    |      |      |        |
|      |      |          | 大型土のう        | h=1.10    | 袋  |      | 0    |        |
|      |      |          | 濁水処理         | h=1.10    | 袋  |      | 0    |        |
|      |      |          | 掛樋工          | φ500      | m  |      |      |        |
|      |      |          | 盛土           | 購入土       | m3 |      | 0    |        |
|      |      |          | 水替工          |           | 箇所 |      | 0    |        |
|      |      | 作業残土処理   |              |           |    |      |      |        |
|      |      |          | 残土処分         | 地山        | m3 | 95.8 | 100  |        |
|      |      |          | 作業残土         | 仮設盛土      | m3 | 0.0  | 0    |        |
|      |      |          | 作業残土         | 敷砂利       | m3 | 0.0  | 0    |        |
|      |      |          | 作業残土         |           | m3 | 0.0  | 0    | 盛土/1.2 |
|      |      |          | 計            |           | m3 | 95.8 | 100  |        |
|      |      | 水替日数対象数量 |              |           |    |      |      |        |
|      |      |          | 水替日数         |           | 日  | 8.0  | 8    |        |































# 仮設工 (水替工)

# 数量計算書

## 水替日数対象数量

### ブロック積

|     |        |    |                     |                     |
|-----|--------|----|---------------------|---------------------|
|     | 施工延長   | L= | 28.1 m              | 10m当り               |
| 基礎工 | コンクリート | V= | 2.33 m <sup>3</sup> | 0.83 m <sup>3</sup> |
|     | 型枠     | A= | 9.8 m <sup>2</sup>  | 3.50 m <sup>2</sup> |
|     | 基礎材    | A= | 17.7 m <sup>2</sup> | 6.30 m <sup>2</sup> |

|      |      |                                    |          |
|------|------|------------------------------------|----------|
| 対象箇所 | 根入れ高 | H=                                 | 1.0 m    |
|      | 平均水位 | h=                                 | 0.3 m    |
|      | 護岸勾配 | 1:0.4                              | 斜率 1.077 |
|      |      | A= (1.0+0.3+0.3) × 1.077 × 28.10 = |          |
|      |      | = 48.4 m <sup>2</sup>              |          |

小口止工 3 基

合計 3 基

## 概略図

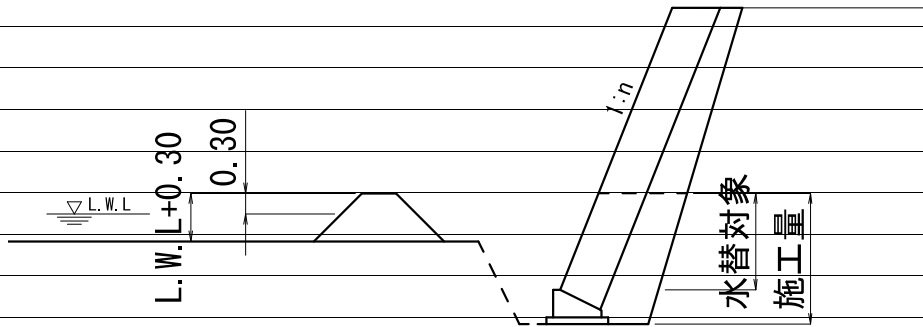

| 工種       | 対象数量 | 算式            | 日数   | 標準作業量                  |
|----------|------|---------------|------|------------------------|
| コンクリート基礎 | 2.3  | 2.3 / 5.0=    | 0.5  | 5 m <sup>3</sup> / 日   |
| 同型枠      | 9.8  | 9.8 / 15.0=   | 0.7  | 15 m <sup>2</sup> / 日  |
| 基礎材      | 17.7 | 17.7 / 155.0= | 0.11 | 155 m <sup>2</sup> / 日 |
| ブロック積    | 48.4 | 48.4 / 13.0=  | 3.7  | 13 m <sup>2</sup> / 日  |
| 小口止工     | 3.0  | 3.0 / 1.0=    | 3.0  | 1 箇所 / 日               |
| 合計       |      |               | 8.0  |                        |

H30年災

工事番号 第 4977 号

普通河川 日名内川【N所】

数量計算書











# 計 第 表 土 工 計 算 書

| 測 点      | 距 離 | 掘 削 |      |      |  |     |     | 備 考 |
|----------|-----|-----|------|------|--|-----|-----|-----|
|          |     | C   | 平 均  | 立 積  |  | 平 均 | 立 積 |     |
| SECT 0.0 | -   | 2.5 |      |      |  |     |     |     |
| SECT 1.0 | 1.0 | 2.2 | 2.35 | 2.4  |  |     |     |     |
| SECT 6.0 | 5.0 | 3.3 | 2.75 | 13.8 |  |     |     |     |
|          |     |     |      |      |  |     |     |     |
|          |     |     |      |      |  |     |     |     |
|          |     |     |      |      |  |     |     |     |
|          |     |     |      |      |  |     |     |     |
|          |     |     |      |      |  |     |     |     |
|          |     |     |      |      |  |     |     |     |
|          |     |     |      |      |  |     |     |     |
|          |     |     |      |      |  |     |     |     |
|          |     |     |      |      |  |     |     |     |
|          |     |     |      |      |  |     |     |     |
|          |     |     |      |      |  |     |     |     |
|          |     |     |      |      |  |     |     |     |
|          |     |     |      |      |  |     |     |     |
|          |     |     |      |      |  |     |     |     |
|          |     |     |      |      |  |     |     |     |
|          |     |     |      |      |  |     |     |     |
|          |     |     |      |      |  |     |     |     |
|          |     |     |      |      |  |     |     |     |
|          |     |     |      |      |  |     |     |     |
|          |     |     |      |      |  |     |     |     |
|          |     |     |      |      |  |     |     |     |
|          |     |     |      |      |  |     |     |     |
|          |     |     |      |      |  |     |     |     |
|          |     |     |      |      |  |     |     |     |
|          |     |     |      |      |  |     |     |     |
|          |     |     |      |      |  |     |     |     |
|          |     |     |      |      |  |     |     |     |
| 計        | 6.0 |     |      | 16.2 |  |     |     |     |

## 計 第 表 土 工 計 算 書

| 測 点      | 距 離 | 盛 土 |      |     |  |     |     | 備 考 |
|----------|-----|-----|------|-----|--|-----|-----|-----|
|          |     | B   | 平 均  | 立 積 |  | 平 均 | 立 積 |     |
| SECT 0.0 | -   | 0.0 |      |     |  |     |     |     |
| SECT 1.0 | 1.0 | 0.1 | 0.05 | 0.1 |  |     |     |     |
| SECT 6.0 | 5.0 | 0.0 | 0.05 | 0.3 |  |     |     |     |
|          |     |     |      |     |  |     |     |     |
|          |     |     |      |     |  |     |     |     |
|          |     |     |      |     |  |     |     |     |
|          |     |     |      |     |  |     |     |     |
|          |     |     |      |     |  |     |     |     |
|          |     |     |      |     |  |     |     |     |
|          |     |     |      |     |  |     |     |     |
|          |     |     |      |     |  |     |     |     |
|          |     |     |      |     |  |     |     |     |
|          |     |     |      |     |  |     |     |     |
|          |     |     |      |     |  |     |     |     |
|          |     |     |      |     |  |     |     |     |
|          |     |     |      |     |  |     |     |     |
|          |     |     |      |     |  |     |     |     |
|          |     |     |      |     |  |     |     |     |
|          |     |     |      |     |  |     |     |     |
|          |     |     |      |     |  |     |     |     |
|          |     |     |      |     |  |     |     |     |
|          |     |     |      |     |  |     |     |     |
|          |     |     |      |     |  |     |     |     |
|          |     |     |      |     |  |     |     |     |
|          |     |     |      |     |  |     |     |     |
|          |     |     |      |     |  |     |     |     |
|          |     |     |      |     |  |     |     |     |
|          |     |     |      |     |  |     |     |     |
|          |     |     |      |     |  |     |     |     |
|          |     |     |      |     |  |     |     |     |
|          |     |     |      |     |  |     |     |     |
|          |     |     |      |     |  |     |     |     |
|          |     |     |      |     |  |     |     |     |
| 計        | 6.0 |     |      | 0.4 |  |     |     |     |





## 護岸工 (2) 数量集計表

| 名称及び測点 | 延長  | 小口止工 (H<3.0)             |                      |                      | 小口止工 (3.0 ≤ H < 5.0)     |                      |                      |
|--------|-----|--------------------------|----------------------|----------------------|--------------------------|----------------------|----------------------|
|        |     | コンクリート<br>m <sup>3</sup> | 型枠                   |                      | コンクリート<br>m <sup>3</sup> | 型枠                   |                      |
|        |     |                          | 小型<br>m <sup>2</sup> | 化粧<br>m <sup>2</sup> |                          | 小型<br>m <sup>2</sup> | 化粧<br>m <sup>2</sup> |
| 単位     |     | m <sup>3</sup>           | m <sup>2</sup>       | m <sup>2</sup>       | m <sup>3</sup>           | m <sup>2</sup>       | m <sup>2</sup>       |
| 27号小口工 | 0.3 |                          |                      |                      | 1.3                      | 8.6                  | 1.4<br>H=4.45        |
| 28号小口工 | 0.3 |                          |                      |                      | 1.6                      | 10.8                 | 1.7<br>H=5.35        |
|        |     |                          |                      |                      |                          |                      |                      |
|        |     |                          |                      |                      |                          |                      |                      |
|        |     |                          |                      |                      |                          |                      |                      |
|        |     |                          |                      |                      |                          |                      |                      |
|        |     |                          |                      |                      |                          |                      |                      |
|        |     |                          |                      |                      |                          |                      |                      |
|        |     |                          |                      |                      |                          |                      |                      |
|        |     |                          |                      |                      |                          |                      |                      |
|        |     |                          |                      |                      |                          |                      |                      |
|        |     |                          |                      |                      |                          |                      |                      |
|        |     |                          |                      |                      |                          |                      |                      |
|        |     |                          |                      |                      |                          |                      |                      |
|        |     |                          |                      |                      |                          |                      |                      |
|        |     |                          |                      |                      |                          |                      |                      |
|        |     |                          |                      |                      |                          |                      |                      |
|        |     |                          |                      |                      |                          |                      |                      |
| 計      | 0.6 |                          |                      |                      | 2.9                      | 19.3                 | 3.1                  |
|        |     |                          |                      |                      |                          |                      |                      |
|        |     |                          |                      |                      |                          |                      |                      |

















仮設工 (大型土のう締切り)

数量計算書

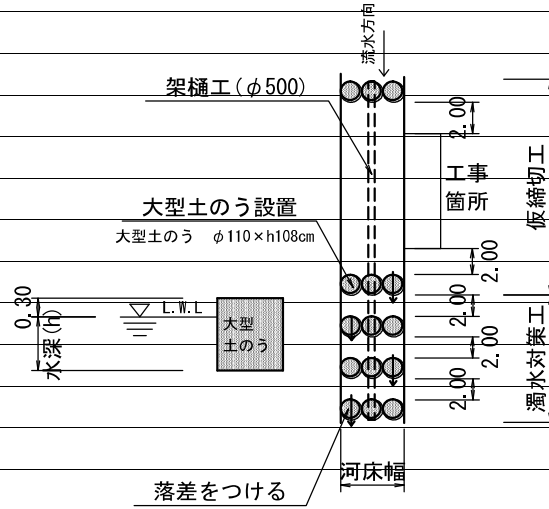

復旧延長 L=6.0m

河床幅(上流) W=2.30m

水位高 H=0.30m

【大型土のう】  $(0.3+0.3) \times 2.3 \times 2 / (1.08 \times 1.10) = 2.3$       2.3      袋

掛樋工       $6.0+15.0=$       21.0      m

仮設工 (濁水対策)

数量計算書

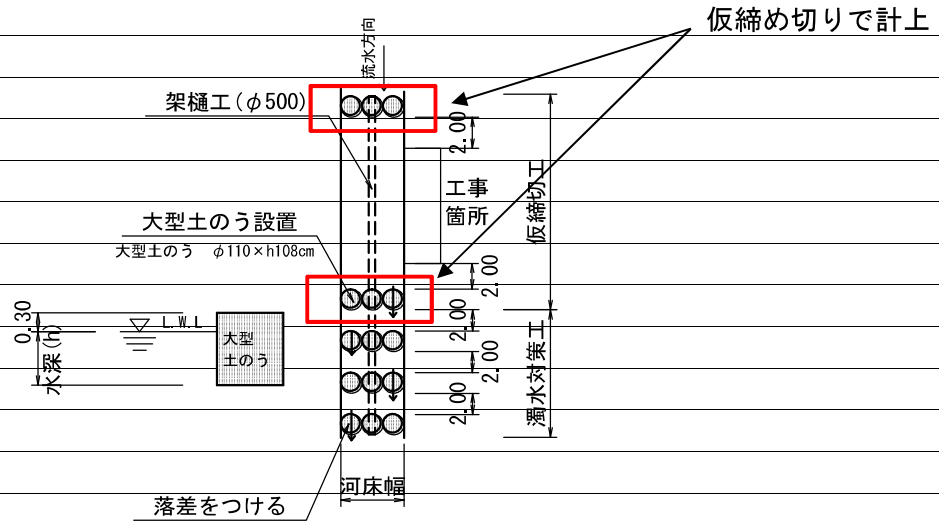

河床幅(下流) W=2.30m

【大型土のう】

泥水対策  $(0.3+0.3) \times 2.3 \times 3 / (1.08 \times 1.10) = 3.5$  3.5 袋

# 仮設工 (水替工)

# 数量計算書

## 水替日数対象数量

### ブロック積

|     |        |    |                     |                      |
|-----|--------|----|---------------------|----------------------|
|     | 施工延長   | L= | 5.4 m               | 10m当り                |
| 基礎工 | コンクリート | V= | 0.45 m <sup>3</sup> | 0.830 m <sup>3</sup> |
|     | 型枠     | A= | 1.9 m <sup>2</sup>  | 3.500 m <sup>2</sup> |
|     | 基礎材    | A= | 3.4 m <sup>2</sup>  | 6.300 m <sup>2</sup> |

|      |      |                                   |          |
|------|------|-----------------------------------|----------|
| 対象箇所 | 根入れ高 | H=                                | 0.7 m    |
|      | 平均水位 | h=                                | 0.3 m    |
|      | 護岸勾配 | 1:0.5                             | 斜率 1.118 |
|      |      | A= (0.7+0.3+0.3) × 1.118 × 5.40 = |          |
|      |      | = 7.8 m <sup>2</sup>              |          |

小口止工 2 基

合計 2 基

## 概略図

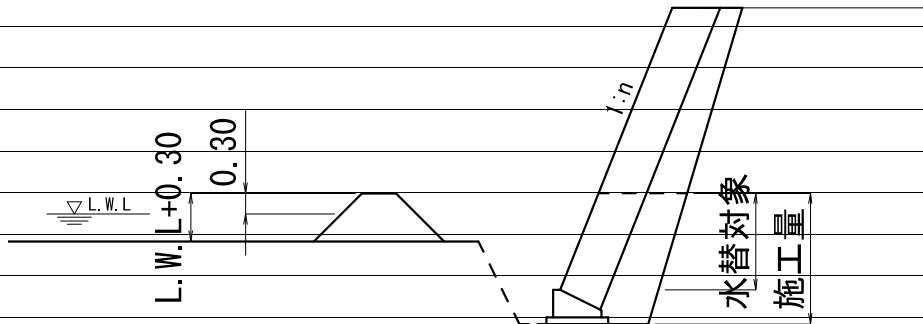

| 工種       | 対象数量 | 算式           | 日数   | 標準作業量                  |
|----------|------|--------------|------|------------------------|
| コンクリート基礎 | 0.5  | 0.5 / 5.0=   | 0.1  | 5 m <sup>3</sup> / 日   |
| 同型枠      | 1.9  | 1.9 / 15.0=  | 0.1  | 15 m <sup>2</sup> / 日  |
| 基礎材      | 3.4  | 3.4 / 155.0= | 0.02 | 155 m <sup>2</sup> / 日 |
| ブロック積    | 7.8  | 7.8 / 13.0=  | 0.6  | 13 m <sup>2</sup> / 日  |
| 小口止工     | 2.0  | 2.0 / 1.0=   | 2.0  | 1 箇所 / 日               |
| 合計       |      |              | 2.8  |                        |



# 参 考 図

河川災害復旧工事（普通河川日名内川2工区）



# 位置図

| 河川名称 |     | 河川番号 |     | 河川区分 |     | 河川種別 |     | 河川管理 |     | 河川利用 |     | 河川環境 |     |
|------|-----|------|-----|------|-----|------|-----|------|-----|------|-----|------|-----|
| 名称   | 番号  | 区分   | 種別  | 管理   | 利用  | 環境   | 種別  | 管理   | 利用  | 環境   | 種別  | 管理   | 利用  |
| 日名内川 | 103 | 普通   | 河川  | 国土   | 農業  | 治水   | 河川  | 国土   | 農業  | 治水   | 河川  | 国土   | 農業  |
| ...  | ... | ...  | ... | ...  | ... | ...  | ... | ...  | ... | ...  | ... | ...  | ... |

## 詳細位置図 (34.396005 132.927750)

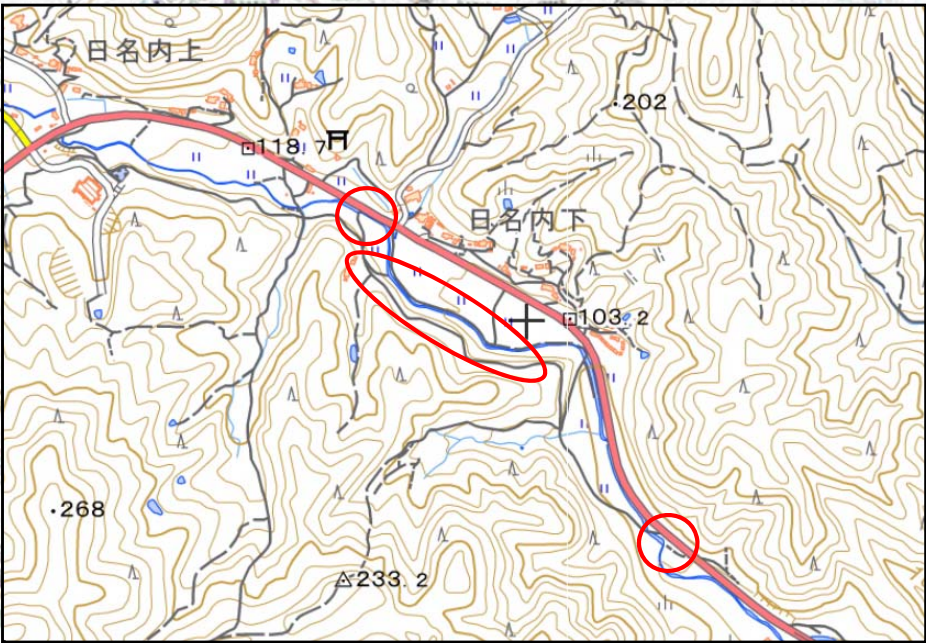

普通河川日名内川2工区

| 記号 | 説明    |
|----|-------|
| ○  | 河川    |
| □  | 河川敷   |
| △  | 河川敷境界 |
| ◇  | 河川敷境界 |
| ▽  | 河川敷境界 |
| ◇  | 河川敷境界 |
| ▽  | 河川敷境界 |
| ◇  | 河川敷境界 |
| ▽  | 河川敷境界 |

| 項目   | 内容   |
|------|------|
| 河川名称 | 日名内川 |
| 河川番号 | 103  |
| 河川区分 | 普通河川 |
| 河川種別 | 河川   |
| 河川管理 | 国土   |
| 河川利用 | 農業   |
| 河川環境 | 治水   |

| 項目   | 内容   |
|------|------|
| 河川名称 | 日名内川 |
| 河川番号 | 103  |
| 河川区分 | 普通河川 |
| 河川種別 | 河川   |
| 河川管理 | 国土   |
| 河川利用 | 農業   |
| 河川環境 | 治水   |

| 項目   | 内容   |
|------|------|
| 河川名称 | 日名内川 |
| 河川番号 | 103  |
| 河川区分 | 普通河川 |
| 河川種別 | 河川   |
| 河川管理 | 国土   |
| 河川利用 | 農業   |
| 河川環境 | 治水   |

| 項目   | 内容   |
|------|------|
| 河川名称 | 日名内川 |
| 河川番号 | 103  |
| 河川区分 | 普通河川 |
| 河川種別 | 河川   |
| 河川管理 | 国土   |
| 河川利用 | 農業   |
| 河川環境 | 治水   |

| 記号 | 説明    |
|----|-------|
| ○  | 河川    |
| □  | 河川敷   |
| △  | 河川敷境界 |
| ◇  | 河川敷境界 |
| ▽  | 河川敷境界 |
| ◇  | 河川敷境界 |
| ▽  | 河川敷境界 |
| ◇  | 河川敷境界 |
| ▽  | 河川敷境界 |

1:50,000