

広報

あなたの暮らしのそばに

# みはら

大和小学校の5年生が、体験入学に来た子どもたちと交流。自分たちが考えたレクリエーションでもてなしました  
(2/6 体験入学 大和小学校)

入学したらまた一緒に遊ぼうね

- 平成30年7月豪雨で被災された方への支援制度をお知らせします…………… 3
- 4月7日(日)は県議会議員一般選挙の投票日…………… 6
- 生涯学習講座の受講生を募集します…………… 10
- 老人大学(ふれあい大学)の新入生を募集します…………… 12
- イベント情報…………… 13

# 3

平成31(2019)年  
第168号



## 児童館の移転に向け 中高生がアイデア出し合う

市は先月2日、老朽化などによりペアシテイ三原西館へ移転を予定している児童館の設備やデザインに、中高生の意見を反映させるため「新児童館ティーンズ検討委員会」の初会合を開きました。市は検討委員会の意見を参考に、中高生も利用しやすい施設の整備を進めます。

現施設は、昭和46年に建設された市民福祉会館の中にあり、老朽化や施設の狭さなどが課題となっています。また、18歳未満の人が利用できませんが、中高生の利用は進んでいません。

会合には中高生8人が参加。現施設を見学し、「無線のインターネット環境がほしい」「中高生専用の部屋があれば」などの意見を出しました。

会議は今後月1回程度、開催する予定です。



▲現児童館を見学する検討委員会のメンバー

子育て支援課 ☎0848・67・6045

## 米粉を使った新商品の 試食アンケートを実施

市内で生産が盛んな米粉の販路開拓のため、米粉商品の開発支援に取り組む市は先月2日、市内の企業5社が開発した新商品の試食アンケートを行いました。

米粉用米の生産は大和地域で盛んで、作付面積は中国地方で最大規模です。

調査には20〜60代以上の各年代の市民約70人が参加。米粉を使った麺、パン、カレー、飲料、乳菓子の5品を試食し、味や価格などを評価しました。

参加者からは「味の種類を増やしたらよいのでは」「パッケージを工夫したらどうか」などの意見が出されました。

市は結果を集計・分析し、各企業へ提供。企業は情報を参考に商品を改良し、早いものは今月下旬にフレスタの各店舗などで販売を開始する予定です。



▲事業者から新商品の説明を聞く参加者

農林水産課 ☎0848・67・6077

## 地域経営方針案への意見を募集します (パブリックコメント制度)

地域経営方針の素案について市民の皆さんの意見を募集します。寄せられた意見や要望、改善案などを考慮して最終的な方針を作成します。

募集する計画案 地域経営方針

計画の概要 住民と行政が連携して地域を運営していくため、行政が住民組織に対して行う支援などの方向性について定めるもの

公表と意見の提出期限 11日(月)まで

計画と意見書(様式)の設置場所 地域企画課(市役所本庁3階)、情報公開コーナー(市役所本庁3階)、各支所、保健福祉課(サン・シープラザ3階)、各保健福祉センター、中央・本郷・久井・大和図書館、市ホームページ

提出できる人 市内在住・在勤・在学の人、市内に事業所がある個人・法人

提出方法 持参、郵送、ファクス、Eメール

提出先 地域企画課(〒723-8601港町三丁目5番1号 ☎0848・67・6184 ☎0848・64・7101 [chiikikikaku@city.mihara.hiroshima.jp](mailto:chiikikikaku@city.mihara.hiroshima.jp))、各支所

※意見に対する個別の回答は行いません。市ホームページなどで提出された意見と市の考え方を公表します。



▶「パブリックコメント」ページの2次元コード

## 被災した建物の解体と災害で流入した土砂・がれきの撤去

申請は29日(金)まで

市は被災した住宅などの建物の解体や、宅地内に流入した土砂・がれきの撤去を行なっています。申請期限は29日(金)までです。申請漏れのないよう注意してください。

申請期限 29日(金)まで

対象者 被災した建物や土地などの所有者

対象となる物件

- ①半壊以上の住宅(店舗兼住宅を含む)
- ②半壊以上と認められ、二次災害につながる恐れや

生活環境の保全に支障がある建物(空き家、倉庫などを含む)

③宅地内に堆積した土砂(流木・岩石を含む)・がれき  
手順 ①希望者は申し込み先に連絡②日程を調整後、担当職員が現地を訪問③要件などを確認し、今後の手続きや解体・撤去の流れを説明

申し込み先 都市開発課(円一町庁舎3階 ☎0848・67・6117)

## 被災した国民健康保険・後期高齢者医療保険・介護保険の加入者の医療費などを免除

被災した国民健康保険・後期高齢者医療保険・介護保険の加入者は、医療機関などの窓口で免除証明書を提示すると、医療費・介護サービス費(一部負担金)が免除されます。

免除証明書を取得するには申請が必要です。証明書を持っていない人は早めに申請してください。

※社会保険などの加入者は、保険者に直接、問い合わせてください。

対象 国民健康保険・後期高齢者医療保険・介護保険の加入者で次のいずれかに該当する被災者

- ①住宅が全半壊、全半焼、床上浸水またはこれに準ずる被害を受けた人
- ②主たる生計維持者が死亡または治療に1カ月以上を必要とする重篤な傷病を負った人

- ③主たる生計維持者が行方不明の人
- ④主たる生計維持者が業務を廃止・休止した人
- ⑤主たる生計維持者が失職し、現在収入がない人(失業手当や傷病手当金は収入に含まれます)

受付場所 保険医療課、高齢者福祉課、各支所用意する物 被保険者証、印鑑、被災(り災)証明書など

●次の費用は免除の対象となりません

入院・入所時の食費や居住費、はり・きゅう・マッサージ・整骨院などの施術費用、補装具代など

### ☎保険医療課

(国民健康保険について) ☎0848・67・6050

(後期高齢者医療保険について) ☎0848・67・6056

高齢者福祉課

(介護保険について) ☎0848・67・6240

ご支援いただいた  
皆さまを紹介いたします

平成30年7月豪雨による災害では、たくさんの方の企業・団体・個人から温かい支援をいただいています。感謝の意を込めて、支援いただいた皆さまを順次、紹介します。(順不同・敬称略)

### ●寄付金・見舞金

【個人】加藤信男【企業・団体】株式会社高心  
/タカシン・ホーム▽尾三地方森林組合▽  
株式会社アクティオ

### 寄付金・見舞金の総額

1億1181万4015円(平成31年2月19日時点)

### ●支援物資・給水応援など

【個人】沖中優紀【企業・団体】協和発酵キリン株式会社営業本部中国支店福山営業所▽  
積水化学工業株式会社▽日本原料株式会社▽  
有限会社ITOテクノ▽和木自治振興会▽株式会社US-S-A-I-JO▽海上自衛隊第3掃海隊(掃海母艦ぶんご)掃海艇あ  
いしま・掃海艇みやじま、第42掃海隊(掃海艇な  
おし)第101掃海隊(掃海管制艇ゆげしま)▽航空自衛隊西部航空方面隊

### ●災害ボランティア

延べ1万5000人(平成31年2月19日時点)

(来月号に続きます)



## 男女が共に輝ける社会の実現に向けて

### 男女共同参画社会づくり表彰の受賞者をお知らせします

☎ 人権推進課

0848・67・6044

市は、男性も女性も性別に関係なく、全ての人がお互いに人権を尊重し、個性と能力を十分に発揮できる「男女共同参画社会」の実現をめざし、さまざまな取り組みを行なっています。

1月20日、男女共同参画社会づくりに貢献した個人や事業者をたたえる「男女共同参画社会づくり表彰式」を開催しました。

#### 1人と3団体を表彰

今年度は、市民1人と事業者3団体を表彰しました。受賞者と主な取り組み内容を紹介します。

#### ■市民の部

受賞者 内堀俊策さん(宮沖二丁目)

#### 取り組み内容

- ・老人クラブの運営や地域での活動を通して、長年にわたり男女共同参画を推進している

#### ■事業者の部

受賞者 株式会社アトラック(皆美一丁目)

#### 取り組み内容

- ・育児休暇などから復職した従業員が利用できる短時間勤務制度を設け、仕事と子育ての両立を支援している
- ・雇用環境整備士などによる相談窓口を設置し、男女が共に働きやすい環境づくりを進めている
- ・女性の採用拡大や管理職への登用など、女性の活躍を推進している

受賞者 社会福祉法人泰清会(港町一丁目)

#### 取り組み内容

- ・育児・介護を理由とした6パターンの短時間勤務形態を設けるなど、仕事と家庭の両立を支援している
- ・メンタルヘルスについて専門医に相談できる体制を整備するなど、働きやすい環境づくりを進めている
- ・管理職に女性を登用するなど、女性の活躍を推進している

受賞者 お多福醸造株式会社(大和町大具)

#### 取り組み内容

- ・内部規定を策定し、育児・介護休業を取得しやすい環境を整備している
- ・心の相談室を開設し、男女が共に働きやすい環境づくりを進めている
- ・女性の採用拡大や管理職への登用など、女性の活躍を推進している

#### 取り組み内容

- ・内部規定を策定し、育児・介護休業を取得しやすい環境を整備している
- ・心の相談室を開設し、男女が共に働きやすい環境づくりを進めている
- ・女性の採用拡大や管理職への登用など、女性の活躍を推進している

#### 取り組み内容

- ・育児・介護を理由とした6パターンの短時間勤務形態を設けるなど、仕事と家庭の両立を支援している
- ・メンタルヘルスについて専門医に相談できる体制を整備するなど、働きやすい環境づくりを進めている
- ・管理職に女性を登用するなど、女性の活躍を推進している

#### みんなで実現 男女共同参画社会

男女共同参画社会を実現するには、家庭、地域、学校、職場など、社会のあらゆる分野での取り組みが必要です。皆さんもできることから始めてみませんか。

## 平成30年度 三原市男女共同参画社会づくり表彰



## 男女共同参画社会に関するセミナーを開催

参加費無料

### 市民企画のいきいきセミナー

とき 17日(日)13時30分~15時  
 ところ アクションセンターミハラ(城町一丁目)  
 演題 ぶち楽しい会社づくりを目指して  
 講師 (株)エムセック代表取締役 小島勸次さん  
 定員 70人(先着順)  
 ※希望者は直接、会場へ。



▲小島勸次さん

### 女性活躍推進経営者セミナー

とき 18日(月)14時~15時  
 ところ 中央公民館 中講堂  
 演題 多様な社員が活躍する組織づくり  
 講師 オタフクホールディングス(株) 人事部部長 島原 由里子さん  
 定員 150人(申し込み先着順)  
 申し込み 15日(金)までに人権推進課へ



▲島原 由里子さん



## 住民異動などの届け出は忘れずに

就職や転勤など住民異動の多い時期です。住所などを異動したときは、住民異動の手続きと併せて、国民健康保険や国民年金などの手続きも必要です。

受付時間 8時30分～17時15分

手続きの方法 本人確認ができる物(運転免許証、パスポート、マイナンバーカード、保険証など)を用意し、市民課、または各支所地域振興課へ

※同一世帯以外の方が代理人として手続きをする場合は、委任状が必要です。



異動の種類	届け出に必要な物
転出(市外への引っ越し)	届け出に来た人の印鑑 国民健康保険被保険者証……………国民健康保険の加入者 後期高齢者医療被保険者証……………後期高齢者医療保険の加入者 介護保険被保険者証……………65歳以上の人、40～64歳で認定を受けている人
転入(市外からの引っ越し) ※住み始めた日から14日以内に届け出てください。	届け出に来た人の印鑑 通知カード 転出証明書(前住所地の市区町村で発行) (県内からの転入)後期高齢者医療被保険者証……………後期高齢者医療保険の加入者 (県外からの転入)後期高齢者医療負担区分等証明書……………後期高齢者医療保険の加入者 介護保険受給資格証明書……………要介護認定を受けている人 年金手帳……………国民年金の加入者 マイナンバーカード、住基カード……………カードの交付を受けている人 ※暗証番号が必要です。 在留カードまたは特別永住者証明書……………外国人住民
転居(市内の引っ越し) ※転居した日から14日以内に届け出てください。	届け出に来た人の印鑑 通知カード 国民健康保険被保険者証……………国民健康保険の加入者 後期高齢者医療被保険者証……………後期高齢者医療保険の加入者 介護保険被保険者証……………65歳以上の人、40～64歳で認定を受けている人 マイナンバーカード、住基カード……………カードの交付を受けている人 ※暗証番号が必要です。 在留カードまたは特別永住者証明書……………外国人住民
世帯主の変更 ※変更があった日から14日以内に届け出てください。	届け出に来た人の印鑑 国民健康保険被保険者証……………国民健康保険の加入世帯

☎市民課(市役所本庁1階) ☎0848・67・6047、本郷支所地域振興課 ☎0848・86・1111、久井支所地域振興課 ☎0847・32・7111、大和支所地域振興課 ☎0847・33・0222

## 引っ越しが決まったら水道部へ連絡を

異動の種類	連絡する内容
市内で転居 市外へ転出	お客様番号、現住所、名前、引っ越しする日、引っ越し先の住所、電話番号 ※市内での転居は、引き続き同じ口座での引き落としができます。希望する人は、手続きの際に申し出てください。
市外から転入	新住所、名前、電話番号、使用を開始する日

☎水道部管理課  
0848・64・2243

使用水量・料金等のお知らせ

お客様番号	検針日
0123-045678-01	
お客様番号	メーターの種別
	メーターの口径
メーター番号	口径 mm
使用期間	
用途	
今回指針(+)	
前回指針(-)	
旧メーター水量(+)	m <sup>3</sup>
今回使用水量	m <sup>3</sup>
前回使用水量	m <sup>3</sup>
前年同期使用水量	m <sup>3</sup>
請求年月	
使用水量	m <sup>3</sup>

引っ越しが決まったら、早めに水道部へ連絡してください。  
連絡がないと、使用していきなくても基本料金がかかります。  
※水道部ホームページからも手続きができます。



## 4月7日(日)は 県議会議員一般選挙の投票日



4月7日(日)は県議会議員一般選挙の投票日です。投票日に投票所へ行くことができない人は、期日前投票や不在者投票をしましょう。

### ●投票所入場券

投票所入場券は世帯でまとめて送付します。記載内容を確認し、各人ごとに切り離して投票所へ持参してください。  
※投票日までには県外に転出した人は投票できません。

### ●投票の時間・場所

投票時間は7時～20時です。久井・大和地域の投票所は7時～19時です。そのほか投票時間が異なる投票所があります。投票所入場券で確認してください。

### ●期日前投票

仕事やレジャーなどで投票日に投票することができない人は、期日前投票ができます。

注意する物 投票所入場券

### 期日前投票所と投票期間

期日前投票所	期 間
市役所本庁1階 市民ホール	3月30日(土)～4月6日(土) 8時30分～20時
本郷支所別館、久井・大和支所1階	3月31日(日)～4月6日(土) 8時30分～20時
小佐木公民館	4月2日(火) 10時～12時

※土・日曜日にも投票できます。  
※この選挙は、どの期日前投票所でも投票できます。  
※本庁舎駐車場が混雑しているときは、市営円一町駐車場を利用してください(2時間まで無料)。

### ●不在者投票

投票日と期日前投票の期間中に市外に滞在している人は、滞在先で不在者投票ができます。希望する人は、選挙管理委員会事務局へ問い合わせください。

指定病院や老人ホームなどに入院・入所している人は、その施設で不在者投票ができます。

### ●郵便投票

身体に重度の障害がある人や、介護保険の要介護5の認定を受けている人は、郵便投票ができます。希望する人は、早めに選挙管理委員会事務局に問い合わせてください。

### 選挙管理委員会事務局

☎0848・67・6140 ㊟0848・67・6196

## 市職員採用説明会を開催します

市職員採用試験の受験を検討している人を対象に、説明会を開催します。「どんな仕事内容なの」「仕事のやりがい」などの質問に職員が答えます。

と き 20日(水)14時～16時

と ころ 中央公民館 中講堂

内 容 市職員の業務内容や職員採用試験の概要の

説明、若手職員との意見交換会 など

対 象 来年度の市職員採用試験の受験を検討している高校生以上

申し込み 13日(水)までに、Eメールで①名前②住所③電話番号を職員課(☎0848・67・6025) sho kuin@city.mihara.hiroshima.jp)へ

## 臨時・非常勤職員を募集

任用期間 ①4月～6月②4月～来年3月

申込期限 ①3月11日(月)まで②3月15日(金)まで

対 象 応募資格を満たす人(年齢は不問)

選考方法 書類審査・面接

申し込み 履歴書・応募資格を証明する物の写しを各課へ

※業務内容など詳しくは各課・市ホームページで確認してください。

	職 種	賃金・報酬(月額)	勤務日・時間	主な業務内容	応募資格	定員	申し込み・問い合わせ先
①	臨時幼稚園教諭	8,370円	週5日、 1日7時間45分	幼稚園児の教育	幼稚園教諭免許を持っている人	3人程度	教育振興課 (☎0848・67・6151)
	臨時養護教諭	8,520円	週5日、 1日7時間45分	幼稚園の衛生・保健管理	養護教諭免許か保健師または看護師の資格を持っている人	3人程度	
②	介護認定調査嘱託員	8,690円	週5日、 1日5時間50分	要介護認定申請者への訪問調査 ※自動車の運転を伴う。	介護支援専門員、保健師、看護師、准看護師、理学療法士、作業療法士、社会福祉士、社会福祉士主任任用資格、介護福祉士、ヘルパー1級の資格を持っている人、または介護職員基礎研修課程、実務者研修を修了した人	1人	高齢者福祉課 (☎0848・67・6240)

表 1

	異動の種類	届け出に必要な物
国保に加入する	他の市区町村から転入したとき	他市区町村の転出証明書、印鑑、マイナンバー
	職場などの健康保険をやめたとき	健康保険をやめた証明書、印鑑、マイナンバー
	職場などの健康保険の被扶養者でなくなったとき	被扶養者でなくなった証明書、印鑑、マイナンバー
	子どもが生まれたとき	母子健康手帳、印鑑、マイナンバー
	生活保護を受けなくなったとき	生活保護廃止通知書、印鑑、マイナンバー
	外国籍の人が加入するとき	在留カード、マイナンバー
国保を脱退する	他の市区町村へ転出するとき	保険証、印鑑、マイナンバー
	職場などの健康保険に加入したとき	国保と職場の保険証(職場の保険証が未交付のときは加入した証明書)、印鑑、マイナンバー
	職場などの健康保険の被扶養者になったとき	※加入する健康保険によっては、職場の保険証の提示を省略できる場合があります。
	被保険者が死亡したとき	保険証、喪主の通帳、喪主が分かる書類、印鑑、マイナンバー
	生活保護を受けるようになったとき	保険証、生活保護決定通知書、印鑑、マイナンバー
	外国籍の人が脱退するとき	保険証、在留カード、マイナンバー
その他	転居したとき	
	世帯主が変わったとき	保険証、印鑑、マイナンバー
	世帯を分けたとき、一緒にしたとき	
	子どもが修学のため、別に住所を定めるとき	保険証、在学証明書など、印鑑、マイナンバー
	保険証をなくしたとき、汚れて使えなくなったとき	使えなくなった保険証、印鑑、マイナンバー

※国保の保険証は、運転免許証やマイナンバーカードなど、官公庁が発行した写真付き証明書で本人確認ができる場合のみ、窓口で交付します。それ以外の場合は郵送します。

## 国保だより



# 加入者みんなで支え合う国民健康保険

国民健康保険(国保)は、職場の健康保険などに加入していない74歳までの人が、病气やけがをしたときに安心して医療などを受けるための制度です。

国保の手続きにはマイナンバーが必要ですが

加入・脱退の手続きは早めに

国保の手続きでは、届出書や申請書への世帯主と対象者両方のマイナンバー(個人番号)の記載と本人確認が必要です。

国保の加入・脱退には、世帯主または同じ世帯の世帯員による届け出が必要です。

表1に該当するときは、14日以内に市民課(市役所本庁1階)、各支所地域振興課で手続きしてください。

☎保険医療課(国保について)  
0848・67・6050

☎市民税課(税額について)  
0848・67・6031

☎税制収納課(納付について)  
0848・67・6035

## 陸上自衛隊が徒步行進訓練を実施します



大規模災害などに備え、陸上自衛隊(海田市駐屯地)の徒步行進訓練が行われます。訓練では、隊員約85人が迷彩服を着用して行進します。近隣住民の皆さんはご理解とご協力をお願いします。

とき 7日(木) 13時~8日(金) 12時  
ところ 左の地図のとおり

旧北方小学校(出発) → ① → ② → ③ → ④ → ⑤ → ⑥ → ⑦ → 旧北方小学校 → ⑧ → ⑨ → ⑩ → 旧北方小学校(到着)

☎陸上自衛隊第46普通科連隊広報班  
☎082・822・3101





## 公共下水道を使用できる区域が広がります

### ―区域内の人は下水道に接続しましょう―

29日(金)から、図の■の区域で新たに公共下水道が使用できるようになります。今年1月末時点で、使用可能区域内の接続率は約89.5%です。公共下水道に接続すると、衛生的に生活でき、地域の環境保護、川や海の水質保全にもつながります。

公共下水道が使用できる区域では、できるだけ早期に接続しましょう。使用できる区域になって3年以内に接続する場合は、融資あっせん制度を利用できます。詳しくは、下水道整備課に相談してください。

#### ●悪質な業者に注意を

「市からの委託で排水管や公共ますの点検・清掃に来た」と説明し、契約や代金の支払いを迫る業者がいます。市はこのような業務を業者に委託していません。十分に注意してください。

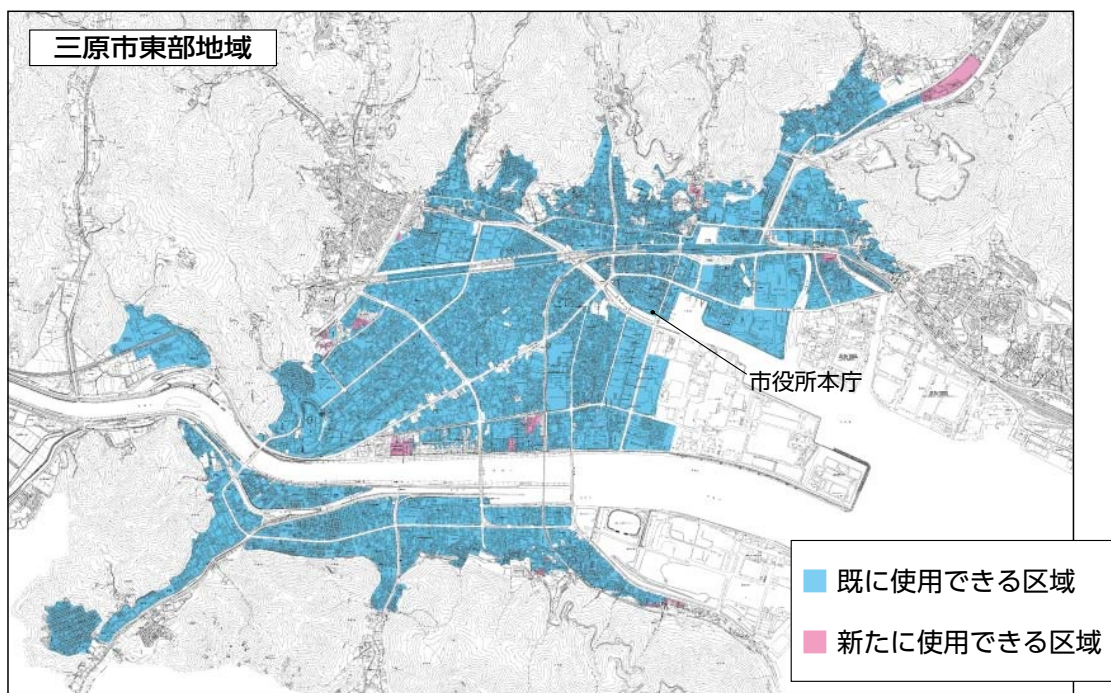
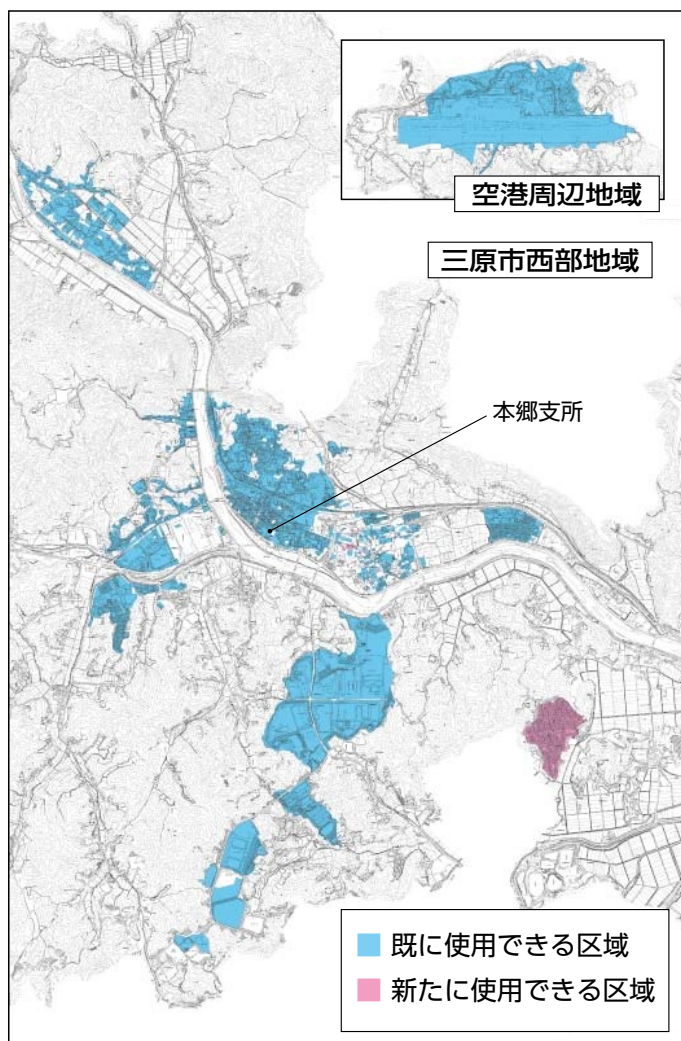

#### ●新たに公共下水道が使用できるようになる区域

旭町一丁目、東町二・三丁目、中之町一・二丁目、本町二丁目、港町二丁目、西町二丁目、西野一丁目、宮浦五丁目、頼兼二丁目、皆実四・五・六丁目、宮沖四・五丁目、和田三丁目、貝野町、明神四丁目、沼田東町末広納所、本郷南三・四・五丁目のそれぞれ一部地域

下水道整備課 ☎0848・67・6049



# 犬の登録と狂犬病の予防注射を実施します

費用 新規登録6,050円(登録料3,000円、注射代2,500円、注射済票交付代550円)、既登録(注射のみ)3,050円  
 用意する物 通知はがき

次の場合は注射を受けられません。動物病院へ相談してください。

- 重篤な疾病または治療中、食欲不振・発熱・下痢などの体調不良や栄養障害がある、妊娠・授乳中
- 1カ月以内にワクチン注射を受けた、狂犬病予防注射やワクチン注射で異常反応を示したことがある

犬を飼う場合は、必ず市へ登録し、年1回の狂犬病予防注射を受けてください。

とき	ところ	時間	とき	ところ	時間			
4月3日(水)	八幡町	垣内・八幡農産物加工施設	9:00~ 9:05	4月16日(火)	向田公民館	9:50~ 10:10		
		垣内集会所	9:15~ 9:20		鷺浦町	JA三原鷺浦営農生活センター	10:20~ 10:40	
		篤集会所	9:30~ 9:35	JA三原鷺浦出張所	10:50~ 11:10			
		消防団八幡分団屯所(旧八幡小学校入口前)	9:45~ 9:50	4月18日(木)	久井町	江木市原停留所付近	9:00~ 9:05	
美生公民館	10:00~ 10:05	高杉神社南側杉原宅付近	9:15~ 9:20					
本庄公会堂	10:15~ 10:20	吉田コミュニティホーム前	9:30~ 9:35					
深下組バス停	11:15~ 11:20	行広集会所前	9:45~ 9:55					
4月4日(木)	宮浦	深町民会館(深町コミュニティホーム)	11:30~ 11:40	井々出片山宅付近	10:05~ 10:10			
		深町上組公民館駐車場	11:50~ 11:55	サンタウン駐車場	10:20~ 10:30			
		新倉	宮浦駐車場(宮浦浄水場北)	8:50~ 8:55	下津コミュニティホーム前	10:40~ 10:45		
			宮浦第一公園	9:05~ 9:10	久井保健福祉センター前	10:55~ 11:05		
宮浦コミュニティセンター	9:20~ 9:30	泉コミュニティホーム(西田記念館前)	11:15~ 11:25					
4月4日(木)	新倉	新倉町公民館	9:40~ 9:50	4月19日(金)	久井町	JA三原久井中央支店前	9:00~ 9:05	
		頼兼	頼兼町内会集会所			10:00~ 10:05	猫谷老人集会所	9:15~ 9:25
		西町	西町公園			10:15~ 10:20	法林寺付近	9:35~ 9:40
		本町	宗光寺付近			10:30~ 10:40	旧JA三原中野出張所付近	9:50~ 10:00
4月5日(金)	糸崎	中之町コミュニティセンター	11:00~ 11:10	坂井原下谷橋付近	10:10~ 10:15			
		市宮千川住宅集会所	11:20~ 11:30	坂井原綱掛狂付近	10:25~ 10:30			
		中之町上公民館	11:40~ 12:00	旧JA三原坂井原倉庫前	10:40~ 10:45			
		古城通公園	8:50~ 9:05	たかば会館駐車場	10:55~ 11:00			
4月5日(金)	木原	糸崎コミュニティセンター	9:15~ 9:25	土取コミュニティホーム前	11:10~ 11:15			
		赤石公民館	9:35~ 9:40	4月25日(木)	本郷	日名内上・吉田宅付近	8:50~ 8:55	
		上福地バス停	9:50~ 10:00			尾原南方小学校跡地	9:05~ 9:10	
		木原公民館(木原町コミュニティホーム)	10:10~ 10:15			松原桃源会館	9:20~ 9:25	
糸崎	松浜東児童遊園	10:30~ 10:40	見川団地(灰谷鉄工所前空き地)			9:35~ 9:45		
4月9日(火)	幸崎	東町	東町第一公園	11:00~ 11:10	本郷中学校グラウンド前	9:55~ 10:05		
		明神	明神会館	11:30~ 11:40	常德寺前	10:15~ 10:25		
		青葉台	青葉台第一公園(テニスコート)	11:50~ 12:00	北方コミュニティセンター	10:35~ 10:45		
		久津公民館	9:00~ 9:05	本谷集会所	10:55~ 11:00			
4月9日(火)	幸崎	スーパアカネコ駐車場	9:15~ 9:20	免開集会所	11:20~ 11:30			
		平原公民館	9:30~ 9:35	亀津集会所	11:40~ 11:45			
		渡瀬公会堂付近	9:45~ 9:50	船木コミュニティセンター	11:50~ 12:00			
		幸崎コミュニティセンター	10:00~ 10:05	農協管出張所跡地	12:10~ 12:20			
4月9日(火)	須波	宇和島公会堂	10:15~ 10:20	木々津沖団地(あおぞら公園付近)	13:10~ 13:20			
		久和喜消防屯所	10:30~ 10:35	三百粒良集会所	13:30~ 13:40			
		ハイツ中央公園	10:50~ 11:00	城山団地(中岡集会所)	13:50~ 14:00			
		ハイツ第一児童遊園(寿波苑横)	11:10~ 11:15	本郷保健福祉センター	14:10~ 14:20			
4月10日(水)	沼田東町	須波西町公民館	11:25~ 11:35	本郷生涯学習センター駐車場	14:30~ 14:40			
		和田	和田公民館前(旧和田保育所前)	11:45~ 11:55	本郷支所駐車場	14:50~ 15:00		
		小泉町	消防団小泉分団第一格納庫前	9:00~ 9:05	津久中央多目的集会所	9:00~ 9:10		
		小泉町民会館	9:15~ 9:20	元広島製油倉庫前	9:20~ 9:30			
4月10日(水)	沼田東町	玉城口バス停付近	9:30~ 9:35	後谷コミュニティホーム	9:40~ 9:50			
		やまみ三原運動公園第4駐車場	9:45~ 9:50	福田コミュニティホーム	10:00~ 10:15			
		金山公民館(消防屯所前)	10:00~ 10:05	萩原中央倉庫	10:25~ 10:35			
		自由ヶ丘くすの木団地中央公園	10:15~ 10:20	篠コミュニティホーム	10:45~ 10:50			
4月11日(木)	小坂町	末光農業機械利用組合倉庫前	10:30~ 10:35	蔵宗コミュニティホーム	11:00~ 11:15			
		ダイヤハイツ集会所	10:45~ 10:55	黒谷コミュニティホーム	11:25~ 11:30			
		JA三原三原西支店	11:05~ 11:10	5月9日(木)	大和町	大草公民館	9:00~ 9:10	
		本市公民館	11:20~ 11:25			河頭生活改善センター	9:20~ 9:30	
納所三和公民館	11:40~ 11:45	広石倉庫	9:40~ 9:45					
両名団地集会所	11:55~ 12:00	別所コミュニティホーム	9:55~ 10:00					
4月11日(木)	沼田	沼田消防格納庫付近	9:40~ 9:45	平坂コミュニティホーム	10:10~ 10:15			
		小西公民館	9:55~ 10:05	下福田コミュニティホーム	10:25~ 10:30			
		大西公園	10:15~ 10:25	行広コミュニティホーム	10:40~ 10:45			
		西宮	旧派出所付近(西小学校北)	10:40~ 10:50	5月10日(金)	大和町	大和支所駐車場	9:00~ 9:15
皆実	皆実東公園(商工会議所東)	11:05~ 11:15	大貝3区コミュニティホーム	9:25~ 9:30				
高坂町	高坂自然休養村管理センター	9:10~ 9:15	和木公民館	9:40~ 10:00				
馬井谷公民館	9:25~ 9:30	榎梨公民館	10:10~ 10:20					
4月12日(金)	高坂町	許山公民館	9:40~ 9:45	榎梨上倉庫	10:30~ 10:35			
		旧農協高坂支所	9:55~ 10:00	草井公会堂	10:45~ 10:55			
		高坂町文化センター	10:10~ 10:15	大貝倉庫	11:05~ 11:15			
		小原公民館	10:30~ 10:35	末貞住田商店前	11:25~ 11:30			
4月12日(金)	沼田西町	沼泉町民会館(沼田西・小泉町コミュニティホーム)	10:45~ 10:50					
		長谷	人権文化センター	11:05~ 11:10				
		宗郷	江南西児童公園	11:25~ 11:30				

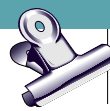

## 生涯学習講座の受講生を募集します

期 間 5月～来年2月

受講料 月2回講座=4,000円/年、月1回講座=2,000円/年

※材料費・教材費など、別途実費が必要です。

申し込み 3月15日(金)(消印有効)までに、往復はがき(1枚につき1教室)に記入例のとおり記入し、各申し込み先へ

※申し込み多数の場合は抽選。定員に満たない場合、開講しないことがあります。

※日程などは変更する場合があります。

※    は新規の講座です。

### 記入例

往信(表)	返信(裏)	返信(表)	往信(裏)
62 往信	各申し込み先 各申し込み先の住所	62 返信	①郵便番号・住所 ②名前(ふりがな) ③年齢 ④電話番号 ⑤施設名・講座名
各申し込み先	各申し込み先の住所	応募者の名前 応募者の住所	

※    の部分を入力してください。※1枚につき1教室。  
※記入の際、字の消えるボールペンは使わないでください。

### ■三原地域

施設名	講座名	開講日(曜日)	時間	定員	申し込み・問い合わせ先
中央公民館	ホームステイの英会話(初級)	第1・3(月)	13:30~15:00	30人	中央公民館 〒723-0015 円一町二丁目3番1号 ☎0848-64-2137
	英会話入門(夜)ビギナー	第2・4(金)	19:00~20:00	25人	
	英会話中級(夜)	第1・3(月)	19:00~20:30	20人	
	TOMORROW英会話	第2・4(木)	13:30~15:00	30人	
	初めてのハングル	第1・3(火)	18:30~20:30	30人	
	ステップアップハングル	第2・4(火)	18:30~20:30	30人	
	フランス語(初級)	第2・4(金)	14:00~16:00	20人	
	はじめてのスペイン語	第1・3(水)	14:00~15:30	20人	
	エンジョイ ハワイアンキルト	第1・3(水)	10:00~12:00	20人	
	日常を元気に体幹トレーニング	第1・3(水)	10:00~11:30	50人	
	家庭で楽しむスイーツ	第3(月)	13:30~16:30	24人	
	はじめてのウクレレ	第1・3(金)	10:00~11:30	25人	
	姿勢改善ピラティス	第1・3(金)	10:30~11:30	50人	
	たのしい多国籍料理	第3(水)	10:00~13:00	24人	
手打ちそば道場	第1(土)	9:00~13:00	20人		
女子力向上委員会	第4(土)	10:00~12:00	35人		
地域学習センター (さざなみ学校)	つまみ細工	第3(月)	13:00~15:00 ※7・8月は10:00~12:00。	20人	
	ヨガ・ニードラ	第2・4(水)	10:30~12:00	25人	
明神会館	こころとからだをほぐす リラクソヨガ	第2・4(日)	13:30~15:00	25人	
糸崎コミュニティセンター	スイーツスクール いとさき	第2(木)	13:00~16:00	16人	〒729-0324 糸崎五丁目10番7号 ☎0848-62-6799
	アロマサロン いとさき	第4(木)	10:00~12:00	15人	
	脳いきいきアート教室	第3(金)	13:30~15:30	12人	
中之町コミュニティセンター	クラフトテープで小物作り ※5月~10月開催。受講料は 2,000円。	第1・3(木)	13:30~15:30	16人	〒723-0003 中之町二丁目2番1号 ☎0848-64-4099
	手縫いで楽しむ古布実用小物	第2・4(金)	10:00~12:00	16人	
宮浦コミュニティセンター	健康寿命を延ばす体操教室	第2(木)	10:00~12:00	25人	〒723-0051 宮浦六丁目9番22号 ☎0848-62-7944
	基礎から学ぶ日常英会話	第1・3(月)	13:30~15:00	20人	
沼田東コミュニティセンター	みんなで楽しいコーラス	第2・4(金)	13:30~15:30	30人	〒723-0145 沼田東町片島716番地 ☎0848-66-3179
	満喫 台湾発見	第2(日)	13:30~15:30	20人	
須波コミュニティセンター	ゆったりヨーガ	第2・4(土)	10:00~11:30	20人	〒723-0031 須波一丁目3番1号 ☎0848-67-0512
	楽しい花細工	第3(水)	13:00~16:00	12人	
幸崎コミュニティセンター	やさしくストレッチ	第2・4(水)	13:30~15:00	20人	〒729-2252 幸崎能地三丁目8番13号 ☎0848-69-0001
	ティールームのお菓子作り教室	第4(月)	13:00~16:00	12人	
鷺浦コミュニティセンター	笑ってうきうきハッピー体操	第1・3(木)	14:00~15:30	20人	〒723-0022 鷺浦町向田野浦675番地4 ☎0848-87-5004
	はじめてのクラフト	第2(金)	10:00~12:00	15人	



## ■本郷地域

施設名	講座名	開講日(曜日)	時間	定員	申し込み・問い合わせ先
本郷生涯学習センター	パソコン初級講座 ※ノートパソコン (Windows7以降)が必要。	第1・3(月)	13:30~15:00	20人	〒729-0417 本郷南六丁目25番1号 ☎0848・85・0701
	やさしい型絵染め講座	第2・4(月)	13:30~15:30	16人	
	たのしく食育クッキング	第1(火)	10:00~13:00	16人	
	ハングル講座	第2・4(火)	13:30~15:00	15人	
	茶道(裏千家)講座	第1・3(水)	10:00~12:00	12人	
	たのしみながら「ロコモ体操」	第1・3(水)	10:00~11:30	20人	
	英会話をたのしく学ぼう	第2・4(水)	13:30~15:30	20人	
	歌声のチカラ	第2・4(水)	13:30~15:00	20人	
	たのしみ絵画(水彩・油彩・パステル)	第1・3(木)	13:30~15:30	16人	
	和太鼓叩いて脳トレ・筋トレ	第1・3(木)	13:30~15:00	20人	
	パソコンでインターネット ※ノートパソコン (Windows7以降)が必要。	第1・3(木)	13:00~14:30	20人	
	スマホでインターネット ※スマートフォンまたはタブ レット端末が必要。LINE(ラ イン)アプリを使用します。	第1・3(木)	15:00~16:30	20人	
	基礎からの書道	第2・4(木)	13:30~15:30	20人	
	ボールペン文字講座	第1・3(金)	13:30~15:00	20人	
	リコーダーでたのしく脳トレ	第1・3(金)	13:30~15:00	15人	
本郷しの笛の会	第1・3(月)	19:00~20:30	20人		
本郷コミュニティセンター	スポーツチャンバラ	第4(日)	10:00~12:00	12人	〒729-0417 本郷南六丁目25番1号 ☎0848・85・0701
	男性の家庭料理	第4(月)	10:00~14:00	16人	
	ドラム叩いて名/迷ドラマー	第3(土)	18:00~20:00	12人	
船木コミュニティセンター	パッチワークのきほんのき ※8月開講。受講料は2,000円。	第2・4(金)	9:00~12:00	15人	〒729-0411 本郷町船木1949番地 ※問い合わせは本郷生涯学習センター (☎0848・85・0701)へ。
	ハワイアン・フラ講座	第2・4(木)	14:30~15:30	30人	
北方コミュニティセンター	体にやさしい足つぼ教室	第4(月)	10:00~12:00	20人	〒729-0415 本郷町上北方1023番地1 ☎0848・86・6237
	ハワイアンキルト&手芸	第1・3(火)	9:30~11:30	15人	
南方コミュニティセンター	楽しく若返り体操	第1・3(金)	13:30~14:30	25人	〒729-0413 本郷町南方3985番地1 ☎0848・86・4858
	ワイヤークラフト講座	第3(金)	13:00~15:00	20人	

## ■久井地域

施設名	講座名	開講日(曜日)	時間	定員	申し込み・問い合わせ先
くい文化センター	あなたも主役にマジック手品	第1(木)	13:30~15:30	15人	〒722-1412 久井町和草1883番地6 ☎0847・32・7138
	四季を彩る押し花アート	第2(金)	9:30~11:30	15人	
	レザークラフト入門	第3(水)	13:30~15:30	15人	
	伝統の和に親しもう (古布・型絵染・水引)	第4(木)	13:30~15:30	15人	
久井コミュニティセンター	簡単おうちでパン作り	第1(水)	9:30~12:30	16人	〒722-1303 久井町下津1397番地 ☎0847・32・7139
	薔薇の育て方	第2(木)	13:30~15:30	15人	
	装い新たに編み物	第2(土)	13:30~15:30	15人	
久井南コミュニティセンター	チャレンジはじめてのパン作り	第1(金)	10:00~13:00	16人	〒722-1416 久井町山中野1337番地 ☎0847・32・6316
	手縫いできものリメイク	第2(木)	13:30~15:30	15人	
	みんな笑顔で元気体操	第4(金)	13:30~15:00	20人	

## ■大和地域

施設名	講座名	開講日(曜日)	時間	定員	申し込み・問い合わせ先
大和文化センター	バランスのとれた体にエクササイズ	第1・3(金)	13:30~15:00	15人	〒729-1406 大和町下徳良111番地 ☎0847・33・1115
	暮らしを彩る初めてのクラフト	第2(月)	13:30~16:00	15人	
	笑顔で健康づくり(コグニサイズ)	第2(水)	13:30~15:00	20人	
	始めてみよう 楽しいパソコン	第1・3(金)	10:00~11:30	15人	
神田公民館	楽しくストレッチ体操	第2・4(金)	13:30~15:00	20人	〒729-1406 大和町下徳良106番地1 ☎0847・33・1725
	古布で簡単小物とウエア	第3(木)	13:30~15:30	16人	
大草公民館	古布を使って実用品を作りましょう	第3(月)	13:00~15:00	12人	〒729-1211 大和町大草9131番地2 ☎0847・34・0032
	ふるさとの文化(生活)を学ぶ	第3(火)	13:30~15:00	20人	
	みんなでヒップポップ	第3(金)	19:30~21:00	20人	
和木公民館	始めてみようパッチワーク	第4(金)	10:00~12:00	15人	〒729-1321 大和町和木1531番地6 ☎0847・34・0804
	やさしい操体法	第1・3(金)	13:30~15:30	20人	
榎梨公民館	ゆるりヨガ	第3(木)	19:00~20:30	20人	〒729-1331 大和町榎梨1004番地 ☎0847・34・0252
	やさしいクラフト	第4(月)	13:30~16:00	15人	
	古布あそび	第4(火)	13:30~15:30	20人	

# 老人大学(ふれあい大学)の新入生を募集します

**期 間** 4月～来年3月(月2回、年20回)  
**時 間** 午前＝10時～11時30分  
 午後＝13時30分～15時  
**対 象** 大学＝昭和34年4月1日以前に生まれた人  
 大学院＝その教科の経験が4～5年以上ある人、または同等の力のある人  
**入学金** 大学＝6,000円(2教科目からは5,000円)  
 大学院＝5,000円

※材料・教材費など、別途実費が必要です。  
**申し込み** 3月7日(木)(消印有効)までに、往復はがき(1枚につき1教科)に記入例のとおり記入し、老人大学事務局(〒723-0004 館町二丁目3番1号)へ

※年度途中の入学はできません。  
 ※応募多数の場合は抽選します。



## 記入例

往信(表) 62 72300004 老人大学事務局行 三原市館町二丁目3番1号	返信(裏) (Blank)	返信(表) 62 返信 応募者の名前様 応募者の住所	往信(裏) ①希望する教科名 ②郵便番号 ③住所 ④名前(ふりがな) ⑤電話番号
---	------------------	--	---

※黄色い部分を記入してください。※1枚につき1教科。

教科名	学習日(曜日)	定員	ところ
編物	第2・4(金)午前	各40人	老人大学 (館町二丁目)
生花	第2・4(水)午前		
陶芸	第2・4(木)午前		
レザークラフト	第1・3(金)午後	25人	
パッチワーク	第1・3(木)午前	各40人	
囲碁A(初級者)	第1・3(金)午後		
囲碁B(中・上級者)	第2・4(火)午後		
脳カトレーニング①	第1・3(木)午前		
脳カトレーニング②	第1・3(木)午後		
英会話(中学生程度)	第1・3(火)午後		
短歌	第1・3(木)午後	若干名	
俳句	第1・3(水)午後	35人	
書道かな①	第2・4(水)午前	各40人	
書道かな②	第2・4(水)午後		
書道漢字①	第1・3(水)午前		
書道漢字②	第1・3(水)午後		
絵手紙	第2・4(木)午前	各35人	
写真	第2・4(水)午前		
水彩画	第2・4(金)午前		
日本画	第1・3(火)午前		30人
草花栽培(園芸)	第2・4(木)午前	35人	
コーラス	第1・3(金)午前	80人	
大正琴	第2・4(木)午後	各30人	
複音ハーモニカ	第2・4(火)午後		
民謡①	第2・4(金)午前	各40人	
民謡②	第2・4(金)午後		
パソコン入門	第1・3(火)午前	26人	
健康体操	第2・4(水)午後	50人	サン・シープラザ
3B体操	第1・3(火)午後	40人	リージョンプラザ

教科名	学習日(曜日)	定員	ところ
舞踊	第1・3(水)午前	各40人	リージョンプラザ
太極拳	第1・3(水)午後		武道館
染色	第2・4(水)午後	25人	市民福祉会館
料理①	第2・4(火)午前	各36人	
料理②	第2・4(水)午前		
料理③	第2・4(木)午前		

### ◆本郷教室

教科名	学習日(曜日)	定員	ところ
(本郷)カラオケ	第1・3(金)午後	45人	本郷生涯学習センター
(本郷)料理	第1・3(水)午前	36人	
(本郷)パソコン(経験者)	第1・3(火)午後	24人	

### ◆大和教室

教科名	学習日(曜日)	定員	ところ
(大和)パソコン	第1・3(火)午前	若干名	神田公民館

### ◆大学院

教科名	学習日(曜日)	定員	ところ
(院)陶芸	第1・3(水)午前	若干名	老人大学
(院)草木染	第2・4(火)午後	若干名	市民福祉会館

※定員は在校生を含みます。  
 ※パソコンは進級制です。詳しくは問い合わせてください。対象端末はWindows8.1以降、Office2010以降です。  
 ※講座名①～③は同じ内容です。

☎老人大学事務局 ☎☎兼用0848・64・6868  
 ※火～金曜日(祝日は休校) 9時～15時。



## 芸術文化センター ポポロ

毛利氏、吉川氏、小早川氏による

三矢の訓 対談

23日(土)13時～ 入場料無料

内容 毛利三兄弟の当主らによる対談、戦国時代に毛利氏が振る舞ったとされる「饗応食」を再現したメニューの発表・試食、神楽の公演、隆景音頭・本地の花笠踊り・三原やっさ踊りの披露 など

出演 毛利元敦さん、吉川重幹さん、小早川 隆治さん、県立広島大学宮島学センター特任教授 秋山伸隆さん、県立広島大学教授 杉山寿美さん ほか

☎観光課 (☎0848・67・6015)



## 新しい音楽の風

よしだまこと ふくま こうたろう

吉田 誠 & 福間 洸太郎デュオ・リサイタル

4月21日(日)15時～

全席指定  
入場券販売中

予定曲 シューマン/幻想小曲集Op.73、ブラームス/クラリネット・ソナタ第1番、サティ/ジユ・トゥ・ヴ ほか

出演 吉田 誠(クラリネット)、福間 洸太郎(ピアノ)

入場料 2,800円、ペア5,200円、25歳以下1,000円

※未就学児の入場はご遠慮ください。

販売場所 ポポロ、ポポロオンライン ほか

☎芸術文化センター ポポロ (☎0848・81・0886)



©RamAir,LLC

▲吉田 誠



©Masaaki Hiraga

▲福間 洸太郎

## スガシカオ ツアー2019

6月29日(土)17時～

全席指定  
3月30日発売

シンガー・ソングライター スガシカオの9年ぶりとなる全国ホールツアーです。

入場料 6,800円

※未就学児の入場はご遠慮ください。

販売場所 ポポロ、ポポロオンライン ほか

☎芸術文化センター ポポロ (☎0848・81・0886)



▲スガシカオ

## リージョンプラザ

映画のつどい

9日(土)①10時30分～②13時30分～③18時～

ファンタスティック・ビーストと黒い魔法使いの誕生



入場料 1,800(1,500)円、大学生1,500(1,300)円、3歳～高校生1,000(800)円、60歳以上1,100円、どちらかが50歳以上の夫婦2人で2,200円

※( )内は割引券利用の料金。

※障害者手帳を提示した人は1,000円。

※年齢などを証明できる物を提示してください。

割引券設置場所 リージョンプラザ、中央・本郷・久井・大和図書館、中央公民館、各文化センター、ポポロ ほか

☎リージョンプラザ (☎0848・64・7555)

## 宇根山天文台

入館料 310円、中高生210円、小学生100円、小学生未満無料

カノープスと春の星空観望会

23日(土)18時～22時

カノープスは南中時に南の地平線すれすれに見える星。中国では南極老人星や寿星とも呼ばれ、見ると長生きできると伝わっています。

☎生涯学習課 (☎0848・64・2137)、宇根山天文台 (☎0847・32・7145※開館日のみ。)



## 白竜湖花火 in だいわ 観覧バスツアー

4月6日(土)15時～21時30分

ところ 集合：JR三原駅西口(隆景広場)

内容 花火の観覧、夜桜の観賞 など

参加費 3,900円(夕食代、保険料・飲食コーナー利用券代などを含む)、小学生未満1,000円(保険料・飲食コーナー利用券代のみ)

申し込み先 うきしろロビー (☎0848・67・5877)



# 生活情報 掲示板

## 1日(金)～7日(木) 春の全国火災予防運動

空気が乾燥し、火災が発生しやすい季節です。防火の設備を整え、火の取り扱いには注意しましょう。

### ●消防訓練

とき 2日(土)9時30分～

ところ くわなし皆来館(大和町椋梨)

問い合わせ先 消防本部予防課

(☎0848・64・5927)

## 商品軽自動車などの課税を免除

販売業者が商品として所有する中古の軽自動車などは、一定の要件を満たしていれば、軽自動車税が免除されます。

※要件や申請方法など、詳しくは手引き(市民税課に用意)または市ホームページで確認してください。

問い合わせ先 市民税課(☎0848・67・6030)

## 新しい乗車証を送付します

敬老・障害者優待乗車証を持っている人には、今月下旬に新しい乗車証を送付します。古い乗車証は期限が過ぎたら破棄してください。

問い合わせ先 高齢者福祉課(☎0848・67・6055)、社会福祉課(☎0848・67・6006)

0☎0848・64・2130)

## 献血に協力を

とき 29日(金)10時～11時、12時～16時

ところ 興生総合病院(円一町二丁目)

問い合わせ先 保健福祉課(☎0848・67・6053)

## 災害後支援イベント

「ねえあつまらんと?」

とき 13日(水)10時～12時

ところ 本郷保健福祉センター

内容 遊びの広場、精神保健福祉士・保健師・栄養士による相談

対象 乳幼児と保護者

申し込み 8日(金)までに本郷保健福祉センター(☎0848・86・3609)へ

## あなたのフルチョイスを教えてください

市は地球温暖化防止のための国民運動「クールチョイス」に賛同しています。クールチョイスとは省エネ・低炭素型の製品・サービスを選ぶなど、地球の温暖化防止につながる「賢い選択」のことです。

●取り組みを報告してください

あなたが取り組んでいる「明るく楽しい」「まねしたくなる」ような温暖化防止策を募集しています。※詳しくは市ホームページで確認してください。

申し込み先 生活環境課(☎0848・67・6194)

## 就職応援サイトのメールマガジンに登録を

就職応援サイト「GO!ひろしま」では地元での就職に役立つ情報などを記載したメールマガジンを配信しています。2次元コードを読み取り、登録してください。



2次元コード

問い合わせ先 県雇用労働政策課(☎082・513・3422)

## 旧テレワーク室のパソコン室を閉鎖

サン・シープラザの旧テレ

ワーク室に移転し、運営していたゆめきやりあセンターのパソコン室を今月末で閉鎖します。今までご利用いただき、ありがとうございました。

問い合わせ先 商工振興課(☎0848・67・6072)

## 「コミュニティ助成事業が完了しました」

宝くじの収益金を財源として、(一財)自治総合センターが地域のコミュニティ活動を助成しています。今年度は福田自治振興会が総額200万円分の備品を、三原市消防団が総額90万円分の資機材を整備しました。

問い合わせ先 地域企画課(☎0848・67・6184)、消防本部予防課(☎0848・64・5924)

## 催し

### 市民ギャラリーの催し

●三原やっさ踊り振興協議会  
公開練習

とき 12日(火)18時30分～

●いけばな閑瀧流展「新しい風」

とき 30日(土)10時～18時、31日(日)10時～17時

●直美の部屋コンサート

とき 27日(水)14時～



**出演** ドルチェ(ピアノ・フルート)  
**問い合わせ先** 文化課 ☎08  
 48・64・9234)

### 三原だるまを作ろう

**とき** 21日を除く月・木曜日13時～16時、土曜日10時～12時

**ところ** うきしろ

**ロビー**

**内容** 土台作り、

面相描き

**参加費** 600円

**申し込み先** 三原観光協会 ☎

0848・67・5877)



### やっさ踊り体験イベント

**とき** 2日(土)・16日(土)14時～15時

**ところ** みはら歴史館

**内容** やっさ踊りの披露と体験

※希望者は直接、会場へ。

**問い合わせ先** 観光課 ☎08

48・67・6014)

### 城下町ウォーク

**とき** 9日(土)10時30分～12時

**ところ** 集合:うきしろロビー

**内容** 三原城主台跡など希望する場所を案内

※希望者は直接、集合場所へ。

**問い合わせ先** 三原観光協会

☎0848・67・5877)

**いのちと暮らしを守る防災体験会**  
 ～地域のみんなでやろう～

**とき** 24日(日)9時50分～13時

**ところ** 久井保健福祉センター

**内容** 各種防災体験、はしご付

消防自動車展示など

※希望者は直接、会場へ。

**問い合わせ先** 危機管理課 ☎

0848・67・6165)、三

原市防災ネットワーク事務局

(☎090・8999・1660

5 ※雨天時の開催のみ。)

### みはらし環境会議「わわわプロジェクト」ワークショップ

**とき** 16日(土)10時～12時

**ところ** 中央公民館

**内容** サトウキビの苗の配布、

栽培日記の説明、意見交換

**定員** 25人(申し込み先着順)

**申し込み先** かんきょう会議浮

城 森塚さん ☎090・4

652・4038)

### 久井の古道を歩こう

**とき** 24日(日)9時～12時

**ところ** 久井コミュニティセンター

**内容** ウオーキング(3.5km・5km)

**定員** 150人(申し込み先着順)

**申し込み** 15日(金)までに申

込書(保健福祉課、久井支

所、各保健福祉センターに用  
 意)を保健福祉課 ☎0848  
 ・67・6053)または久井保  
 健福祉センター ☎0847  
 ・32・8551)へ

### 筆影山グリーンキャンペーン

**とき** 23日(土)9時～12時

**ところ** 集合:和田公民館

**内容** ごみを拾いながらの登山

**定員** 50人(申し込み先着順)

**申し込み** 15日(金)までに生活

環境課 ☎0848・67・61

94)へ

### 第3弾! 夢山冒険あそび場へ

**とき** 17日(日)10時～15時

**ところ** 旧羽和泉小学校の学校林

**内容** 山遊びなど

※参加資格など詳

しくは久井こど

も情報局ホーム

ページ(https://

kuikodomom.

localinfo.jp/)を確認してください。

※希望者は直接、会場へ。

**問い合わせ先** 実行委員会 梶谷

さん ☎080・5237・7205)



**ところ** くい文化センター  
**出演** 広島大学ブラズバンド研  
 究会、トリオさしす(サクソ  
 フォン)

**入場料** 1500円

**問い合わせ先** くい文化セン

ター活性化委員会小迫さん ☎

080・5235・1553)

### 「城下町みはら」寺社巡り

JR三原駅周辺の寺社を巡る  
 イベントを開催しています。

●御朱印めぐり

**とき** 17日(日)まで

※時間は寺社により異なります。

**内容** オリジナル御朱印帳の販

売、限定の御朱印の授与、寺

宝の公開

※御朱印の授与には御朱印料が

必要です。

●お寺のがっこう

**とき** 2日(土)・3日(日)10時～16時

**ところ** 法常寺(西宮一丁目)・

宗光寺(本町三丁目)

**内容** 座禅や写経などの体験

※座禅の体験は要予約。

●謎解き宝探しゲーム

**とき** 31日(日)まで 9時～17時

**内容** JR三原駅周辺の施設に

設置してある地図の謎を解き

ながら、宝箱を探す

**問い合わせ先** 実行委員会 小

松さん(☎080・6332・0048)

### 八幡町歴史探訪健康ウォーク

とき 17日(日)10時～16時30分  
ところ 八幡町コミュニティホーム  
内容 講演会「高橋順次郎の足跡」、サッカー教室、ウォーキング

※サッカー教室に参加する人はボールを持参。

問い合わせ先 八幡町まちづくり実行委員会(☎0848・658237)

### よがんすひな祭り

とき 3日(日)10時～16時  
ところ 道の駅よがんす白竜  
内容 「酔心」の酒かすで作った甘酒の無料提供や洋菓子の福袋(限定20セット)の販売など

問い合わせ先 道の駅よがんす白竜(☎0847・353022)

### 男性の料理教室

とき 22日(金)10時～13時  
ところ サン・シープラザ3階  
対象 65歳以上で1人暮らし、または介護中の男性

定員 30人(申し込み先着順)  
参加費 250円

申し込み 15日(金)までに社会福祉協議会(☎0848・63・

0570)へ

### 災害ボランティアセンターのふりかえり会

とき 17日(日)10時～12時  
ところ 市民福祉会館5階  
内容 平成30年7月豪雨災害時の活動報告など

定員 100人(申し込み先着順)  
申し込み 11日(月)までにボランティア・市民活動サポートセンター(☎0848・67・9339)へ

### 気功法1日無料体験会

とき 21日(木・祝)14時～15時30分  
ところ リージョンプラザ  
内容 気功法の解説、基本動作の実践など

定員 20人程度  
申し込み先 NPO法人青竜スポーツクラブ(☎0848・313587)

## 募集

### 市営住宅の入居者

申込期間 18日(月)～29日(金)8時30分～17時30分  
申込場所 三原市営住宅管理グループ(宮沖四丁目)

※詳しくは同グループのホーム

ページまたは18日(月)から申込場所・住宅対策課・市民課・各支所で配布する資料で確認してください。

問い合わせ先 三原市営住宅管理グループ(☎0848・62・1800)

### エコクッキングと施設見学ツアーの参加者

とき 26日(火)8時50分～  
ところ 集合:隆景広場(JR三原駅西口)

内容 福山ガスプラザ(福山市御門町)とオガワエコノス本山工場(府中市本山町)の見学  
対象 ひとり親家庭の小学生と保護者

定員 40人(多数の場合は抽選)  
申し込み 10日(日)までに広島県ひとり親家庭等福祉連合会(☎0822・227・2370)へ

### 文化協会 教室の受講生

ところ 中央公民館  
入会費 500円  
申し込み先 三原市文化協会(文化課内☎0848・649234)

●洋画

とき ①第1・3土曜日13時～17時②第2土曜日9時～11時40分  
対象 ①中学生以上②小学生

受講料 ①500円(月額)②3000円(年額)

●写真(デジタルカメラ初心者コース)

とき 第3土曜日9時～12時  
受講料 3000円(年額)

### 手話奉仕員の養成講座

とき ①4月3日(水)～来年1月22日(水)の水曜日13時30分～15時②4月5日(金)～来年1月31日(金)の金曜日19時～20時30分(全40回)

ところ サン・シープラザ  
内容 聴覚障害や手話の基礎学習と日常手話会話の習得  
対象 高校生以上  
受講料 1100円(教材代・保険料を含む)

申し込み 3月29日(金)までにボランティア・市民活動サポートセンター(☎0848・67・9339)へ

### 国税専門官

申込期間 3月29日(金)～4月10日(水)

第1次試験日 6月9日(日)

※詳しくは国税庁ホームページで確認してください。

問い合わせ先 三原税務署(☎0848・623131)

# 生涯学習講座

各講座とも申し込み先着順です。受け付けは5日(火)10時からです。

講座名	とき	対象	定員	参加費	申込期限	ところ・申し込み先
スパイス講座 (薬膳カレーランチ付き)	11日(月) 10時~13時	大人	12人	1200円	8日(金) まで	須波コミュニティセンター (☎0848・67・0512)
初心者のためのそば打ち教室	17日(日) 9時~14時	大人	12人	2000円	14日(木) まで	沼田東コミュニティセンター (☎0848・66・3179)

## 図書館アラカルト

**休館日** 中央図書館=21日(木)  
本郷・久井・大和図書館=毎週火曜日、21日(木)

### 中央図書館 (☎0848・62・3225)

- ねむの木 おはなしのひろば  
とき 16日(土)10時30分~11時30分
- ぽけっといっばいのおはなし会  
とき 3月7日(木)・4月4日(木)11時~11時30分
- 虹の会 絵本のよみかたり  
とき 9日(土)・23日(土)  
14時~14時30分
- 虹の会 0歳からのよみかたり  
とき 15日(金)10時30分~11時、11時15分~11時45分
- 読書会  
とき 25日(月)13時30分~15時  
内容 フリートーク



### 本郷図書館 (☎0848・85・0703)

- こんぺいとう おはなし会  
とき 28日(木)10時30分~11時

### ほんごう子ども図書館 (☎0848・86・6066)

- おはなし会  
とき 3月5日(火)10時30分~11時、9日(土)・23日(土)14時~15時、4月2日(火)10時30分~11時

### 久井図書館 (☎0847・32・7138)

- おはなし会  
とき 23日(土)13時30分~14時

### 大和図書館 (☎0847・33・1115)

- 絵本とおはなしの時間  
とき 9日(土)・16日(土)・23日(土)・30日(土)  
10時30分~11時

### おすすめ本

『名前がわかる! フルーツ&ベジタブル図鑑』  
主婦の友社/編

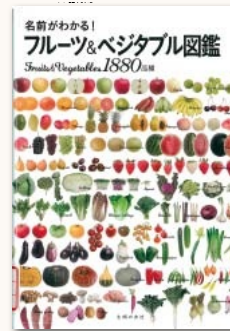

種類がどんどん増えている果物や野菜。この本では新しい品種や輸入フルーツ、日本の伝統野菜など、1880品種を紹介しています。一つ一つの味の特徴や栄養、食べ方が分かる一冊です。

『厨师、怪しい鍋と旅をする』 かつやま うみゆり 勝山海百合/著

見習い料理人の主人公はある日、見知らぬ男から鍋を借ります。しかし、それは使わないと人や動物を襲う不思議な鍋でした。主人公の料理をしながら本当の持ち主を探す旅が描かれています。



『100年たったら』  
いしいむつみ 石井睦美/文 ひろし あべ弘士/絵

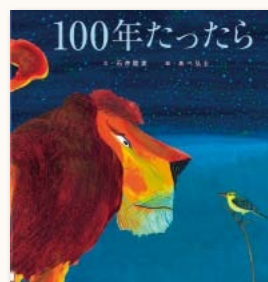

広い草原に一人きりで住んでいたライオンはある日、飛べなくなった1羽の鳥と出会いました。一緒に時を過ごし、心を通い合わせる事ができたと思った直後、突然の別れがやってきます。巡り巡る命を描いた物語です。





## 休日の健診

とき 24日(日)8時30分～

ところ 三原市医師会病院

内容 各種健診・がん検診など

定員 各30人(申し込み先着順)

料金 有料(健診項目による)

申し込み先 三原市医師会病院

(☎0848・67・7030)

☎0848・67・7067)

## 高齢者肺炎球菌予防の無料接種は31日(日)まで

実施場所 県内の広域予防接種

受託医療機関

用意する物 予防接種券、予防接

種予診票、住所が確認できる物

問い合わせ先 保健福祉課(☎

0848・67・6234)

0848・67・6234)

## 運動や食に関する学び

●運動普及リーダー育成講座

とき 5月～8月の全6回

※いずれも10時～12時。

ところ サン・シープラザ、本郷保健福祉センター

内容 運動についての講義や実習

対象 おおむね75歳以下で、受講後に運動普及の活動ができる人

定員 20人(申し込み先着順)

申し込み 3月22日(金)までに保健福祉課(☎0848・67・6053)へ

●食生活改善推進員養成講座

とき 6月～12月の全6回

※いずれも9時30分～15時。

ところ サン・シープラザなど

内容 食生活を中心とした健康についての講義と調理実習

対象 70歳以下で、受講後に食育推進の活動ができる人

申し込み 4月26日(金)までに保健福祉課(☎0848・67・6053)へ

運動機器の利用講習

とき 22日(金)13時30分～15時30分

ところ サン・シープラザ3階

対象 要支援・要介護認定を受けていない65歳以上の人

定員 10人(申し込み先着順)

申し込み先 高齢者福祉課(☎0848・67・6055)

第15回大和町健康ウォーキング

とき 31日(日)9時～

ところ 白竜湖スポーツ村公園

コース ①お花見コース4km②健脚自慢コース9km

定員 200人(申し込み先着順)

参加費 300円(小学生以下は無料)

申し込み 25日(月)までに申込書(保健福祉課、各支所、各保健福祉センターに用意)を保健福祉課(☎0848・67・6053)または大和町自治振興連合会(☎0847・33・0223)へ

パーキンソン病教室

とき 14日(木)13時30分～15時

ところ 尾道市立市民病院

演題／講師 ①パーキンソン病教室 薬のはなし／同病院薬剤師 後藤裕香さん②IPS細胞を用いたパーキンソン病の治療／同病院医師 山脇泰秀さん

対象 パーキンソン病患者と家族

問い合わせ先 県東部保健所(☎0848・25・4641)

心の相談室「ハルケア」

とき 毎週火曜日、第2・4土曜日9時～18時30分



## こんにちは 保健師です

### 心の不調はありませんか？

「人間関係がうまくいかない」「仕事や勉強が辛い」などの悩みが続き、食欲がなくなったり、眠れなくなったりしていませんか。

心と体は密接に関係しており、悩むことでストレスが積み重なると、心身にさまざまな不調が現れます。放っておくと症状が悪化し、うつ病などの心の病気を引き起こしてしまう場合があります。本市は昨年、豪雨災害に見舞われましたが、災害後の1～2年は心身の不調が出やすい時期といわれています。「こんなことで相談していいのだろうか」とためらわず、苦しい時には身近な人や専門機関へ相談しましょう。

悩んでいる本人は自分から周りの人へ相談できない場合もあります。身近な人が悩んでいることに気付いたときは、さりげなく声を掛けてあげてください。話を聞く、相談窓口を紹介するなど、周りの人の助けが早期改善につながることもあります。

市では悩みを抱える人や周りの人が相談できる窓口を設置しています。詳しくは保健福祉課(☎0848・67・6061)に問い合わせてください。

三原市保健師 山本由香

ところ カウンセリングルーム

ここケア(西町二丁目10番8号)

内容 臨床心理士による相談

対象 精神科に連院していない人と家族

料金 3回まで無料

申し込み カウンセリングルーム(ここケア)(☎0848・62・2500)へ

精神保健福祉相談

とき 20日(水)13時30分～15時30分

ところ 県東部建設事務所三原支所(円一町二丁目)

内容 精神科医師による相談

申し込み 15日(金)までに県東部保健所(☎0848・25・4640)へ

いつでも相談

とき 8日(金)13時30分～15時30分

ところ 本郷保健福祉センター

内容 精神科医師による相談



**祝日の小児科救急当番医院**

**とき** 21日(木・祝)9時～12時、14時～16時  
**ところ** わきた小児科(宮浦六丁目 ☎0848・67・7999)

**県外での妊婦健診の費用を補助**

**補助対象** 妊婦 一般健康診査、子宮頸がん検診、クラミジア検査、助産施設妊婦 一般健康診査、新生児聴覚検査  
 ※補助額など、詳しくは市ホームページで確認してください。  
**申し込み** 29日(金)までに保健福祉課(☎0848・67・6234)または各保健福祉センターへ

**麻しん・風しん予防の無料接種は31日(日)まで**

**対象** 平成24年4月2日～平成25年4月1日生まれの人  
**実施場所** 県内の広域予防接種

受託医療機関  
**用意する物** 予防接種券、予防接種予診票、母子健康手帳  
**問い合わせ先** 保健福祉課(☎0848・67・6234)

**小・中学生の就学費用の一部を援助**

**申込期間** 随時  
 ※4月からの援助を希望する人は4月19日(金)まで。  
**援助額** 表のとおり

項目	小学生	中学生
学用品・通学用品費	13,650円 (11,420円)	24,550円 (22,320円)
新入学学用品費	(40,600円)	(47,400円)
修学旅行費	28,300円まで	57,290円まで
学校給食費	実費	

※( )内は新1年生の額。新入学学用品費は入学前に支給を受けていない人のみです。  
 ※収入などの条件があります。  
 ※援助額は変更になることがあります。

**母子保健推進委員さんと遊ぼう**

**申し込み** 申請書(通学・入学する学校に用意を各学校へ)  
**問い合わせ先** 学校教育課(☎0848・67・6154)  
**とき** 8日(金)9時40分～11時

**ところ** 久井保健福祉センター  
**内容** 紙遊び  
**対象** 未就園児と保護者  
 ※希望者は直接、会場へ。  
**問い合わせ先** 久井保健福祉センター(☎0847・32・8551)

**ベビーサロン**

**とき** 19日(火)10時30分～11時40分  
**ところ** サン・シープラザ4階  
**内容** ふれあい遊びなど  
**対象** 7～11カ月児と保護者  
**用意する物** バスタオル  
 ※希望者は直接、会場へ。  
**問い合わせ先** 保健福祉課(☎0848・67・6061)

**子育て支援センターでの相談**

**とき・ところ** ①6日(水)・愛育認定こども園②8日(金)・大草公民館③13日(水)・久井認定こども園④25日(月)・さくらこども園  
**対象** 乳幼児と保護者  
**用意する物** 母子健康手帳  
 ※希望者は直接、会場へ。  
**問い合わせ先** 保健福祉課(☎0848・67・6061)



**子育て世代包括支援センターすくすく**

すくすくは子育て世代の悩みを解決する身近な相談窓口です。あなたの妊娠から出産・子育てまでをしっかりサポートします。  
**申し込み問い合わせ先** すくすく(☎0848・67・6217)



**ハッピーランド**

**とき** 14日(木)10時～11時45分、13時～14時45分  
**ところ** サン・シープラザ4階  
**内容** 子育ての相談、親子遊びの紹介など  
**対象** おおむね2歳までの子と保護者  
 ※希望者は直接、会場へ。  
**産後セルフケア教室**  
**とき** 20日(水)10時～12時  
**ところ** サン・シープラザ4階  
**内容** セルフケア方法の紹介など  
**対象** 産後5カ月までの人  
**定員** 5人(申し込み先着順)  
**用意する物** 母子健康手帳  
**申込期限** 開催日の前日まで  
**●妊婦教室(プレママサロン)**  
**とき** 14日(木)10時～12時  
**ところ** 久井保健福祉センター



**内容** 妊娠中のストレッチなど  
**対象** 妊娠5カ月以降の人  
**定員** 15人(申し込み先着順)  
**用意する物** 母子健康手帳  
**申込期限** 開催日の前日まで  
**●母乳相談**  
**とき** 13日(水)・27日(水)10時～12時、13時～15時のうち1時間  
**ところ** サン・シープラザ3階  
**内容** 産前・産後の乳房ケアの話、卒乳の相談など  
**対象** 出産前後の人  
**定員** 各4人(申し込み先着順)  
**用意する物** 母子健康手帳  
**申込期限** 相談日の前日まで



**「母子健康手帳アプリ」を配信中**

スマートフォン向けの「母子健康手帳アプリ」を無料配信しています。妊娠週数や月齢に応じた情報を定期的に受け取ったり、子どもの身長・体重や予防接種歴などを記録したりできます。  
**利用方法** スマートフォンやタブレットのアプリストアからダウンロードし、「三原市」を選択  
**問い合わせ先** 保健福祉課(☎0848・67・6061)





## 登録型本人通知制度を

### 知っていますか？

戸籍謄本や住民票の写しなどの不正取得を防止するため、市は平成28年8月から、登録型本人通知制度を運用しています。この制度は、事前に登録した人の戸籍謄本などが第三者に交付された場合、その事実を市から本人に通知するというものです。ではなぜ、このような制度が必要なのでしょう。

戸籍謄本などを請求できるのは、本人とその家族に限られています。しかし、司法書士や弁護士などは業務上必要な場合、本人に代わって取得できます。この制度を悪用して、平成23年、東京の法務事務所の関係者が虚偽の申請内容で戸籍謄本などを不正に取得し、高額で調査会社に売り渡した容疑で逮捕されました。不正に取得された個人情報、結婚や就職の際の身元調査などに使われています。

この事件をきっかけに登録型本人通知制度が重視されるようになり、各地で導入が進みました。身元調査は、重大な人権侵害であり、どのような理由があろうとも、決して許されるものではありません。

ではありません。一人ひとりが身元調査は差別につながるということを認識し、個人情報不正取得は許さないという姿勢を示すことが大切です。

登録型本人通知制度は、戸籍謄本などの不正取得に対する抑止力として働きます。登録する人が多くなればなるほど、その効果も増していきます。登録は市民課と各支所で簡単にできます。まだの人は、ぜひ登録をお願いします。



☎人権推進課（人権問題について）

☎0848・67・6044

市民課（登録型本人通知制度について）

☎0848・67・6175

## 人権標語

（高校2年生の作品）

人権は 人からではなく 自分から

## 児童館へおいでよ！ 申し込み先 児童館(☎☎兼用0848・67・1123)

### ぷらっとタイム

とき 6日(水)  
10時30分～  
11時30分  
内容 読み聞かせ・交流など  
対象 保護者とおおむね  
1歳6カ月までの子  
※希望者は直接、会場へ。



### リトミックランド(音楽表現)

とき 15日(金)  
①10時30分～11時  
②11時15分～11時45分  
対象 保護者と①1歳児  
②2～5歳児  
定員 各15組



### わいわいひろば

とき 12日(火)  
10時30分～11時30分  
内容 親子3B体操  
対象 保護者と1歳～未就学児  
定員 15組

### 高校生とクッキング&勉強会

とき 21日(木・祝)  
10時30分～15時  
ところ 市民福祉会館2階  
内容 カレー作りと勉強会  
対象 小学1年生～17歳の子  
定員 24人 参加費 200円  
用意する物 三角巾・エプロン・  
タオル・お茶・布巾2枚・  
マスク・米1/2合・勉強道具

### 自然木の工作

とき 24日(日)10時～12時  
対象 保護者と5～17歳の子  
定員 20組  
参加費 100円



### アキラボーイデジタルショー

とき 26日(火)  
11時～12時  
ところ 市民福祉会館5階  
内容 アジアデジタルアート大賞  
を受賞したアキラボーイに  
よる参加型のイベント  
対象 3～17歳の子  
※未就学児は保護者同伴。  
定員 50人

※いずれも申し込み先着順です。受け付けは5日(火)からです。  
※開館時間は10時～17時30分です。月曜日は休館日です。



# くらしの無料相談窓口

相談日などは変更する場合があります。事前に確認してください。

	相談の種類	と き	と ころ	申し込み・問い合わせ先	
法律・生活	弁護士法律相談	①15日(金)②22日(金)※いずれも要予約。申し込みは5日(火) 8時30分から。	13時～16時	①中央公民館 ②大和支所	生活環境課 (☎0848・67・6178)
		水曜日※要予約。	10時～12時	広島地方裁判所尾道支部(尾道市新浜)	広島弁護士会尾道地区会 (☎0848・22・4237)
	司法書士法律相談	21日を除く月～金曜日	12時～15時	電話相談 広島相談センター (☎082・511・7196)	
	行政書士相談	23日(土)	10時～16時	イオン三原店	県行政書士会三原支部 (☎0848・86・1244)
	法的トラブルの解決法・窓口の案内	21日を除く月～金曜日	9時～17時	電話相談 法テラス広島 (☎050・3383・5485)	
	交通事故・民事・家事相談	21日を除く月～金曜日	9時～17時	電話相談 県生活センター (☎082・223・8811)	
			9時15分～12時、13時～16時	電話相談 県東部地域県民相談室 (☎084・931・5522)	
	暴力団関係相談	21日を除く月～金曜日	9時30分～16時	電話相談 暴力追放広島県民会議 (☎082・228・5050)	
	登記相談	20日(水)	13時～16時	市役所本庁1階 登記証明コーナー	広島法務局尾道支局 (☎0848・23・2882)
	消費生活相談	21日を除く月～金曜日	9時～12時、13時～16時	市役所本庁5階 ※電話相談も可。	消費生活センター (☎0848・67・6410)
	消費生活巡回相談	8日(金)・15日(金)・22日(金)※要予約。	14時～16時	本郷・久井・大和支所	
	自立サポート相談	21日を除く月～金曜日	8時30分～17時15分	サン・シープラザ4階	自立相談支援センターみはら (☎0848・67・4568)
	障害者なんでも相談	20日(水)※要予約。	14時～16時	本郷保健福祉センター	障害者生活支援センター (☎0848・63・3319 ☎0848・63・3359)
		27日(水)※要予約。	10時～12時	久井保健福祉センター	
	成年後見専門相談	14日(木)※要予約。	14時～16時	サン・シープラザ3階	
	心配ごと相談	29日を除く金曜日	13時～16時	サン・シープラザ3階	社会福祉協議会・各地域センター (☎0848・63・0570)
		13日(水)・27日(水)		本郷支所	(☎0848・86・3607)
		3月6日(水)・20日(水)・4月3日(水)	9時～12時	久井保健福祉センター	(☎0847・32・7101)
		15日(金)		大和人権文化センター	(☎0847・33・1308)
	不動産相談	15日(金)	10時～15時	サン・シープラザ4階	
戦没者遺族相談	3月7日(木)、4月4日(木)	13時～16時	サン・シープラザ3階	社会福祉協議会 (☎0848・63・0570)	
行政相談	18日(月)				
教育・子育て	学校生活・勉強などの悩み相談	21日を除く月～土曜日	9時～17時45分(土曜日は8時30分～17時15分)	リージョンプラザ2階 ※電話相談も可。	三原ふれあい相談室 (☎0848・64・7201)
	学校生活の悩み・体罰などの相談	21日を除く月～金曜日	8時30分～17時15分	電話相談 三原子どもサポートダイヤル (☎0848・67・6173) ※時間外は留守番電話で対応。	
	療育・教育相談	3月4日(月)・25日(月)、4月1日(月)	13時～16時	サン・シープラザ3階	社会福祉協議会 (☎0848・63・0570)
	家庭児童相談	21日を除く月～金曜日 ※13日(水)は要予約。	9時30分～16時	サン・シープラザ3階	家庭児童相談室 (☎0848・61・0121)
	児童虐待通告窓口	毎日	24時間	電話相談 保健福祉課 (☎0848・67・6088)	
健康	アレルギー疾患相談	19日(火)※要予約。	13時30分～15時30分	県東部保健所(尾道市古浜町)	県東部保健所 (☎0848・25・4641)
人権	人権相談	火・水・金曜日	10時～16時	サン・シープラザ3・4階	人権推進課 (☎0848・67・6044)
		7日(木)	13時～16時		
		21日を除く月・木曜日	10時～16時	市役所本庁4階	
	女性の人権相談	21日を除く月～金曜日	8時30分～17時	人権文化センター	(☎0848・66・1111)
				本郷人権文化センター	(☎0848・86・3333)
				大和人権文化センター	(☎0847・33・1308)
子どもの人権相談	21日を除く月～金曜日	8時30分～17時15分	電話相談 法務局常設電話相談所 (☎0570・003・110)		
電話相談 女性の人権ホットライン (☎0570・070・810)					
女性相談	21日を除く月～金曜日	9時30分～16時	サン・シープラザ3階	女性相談室 (☎0848・61・0122)	
水防・災害対策本部専用電話			(☎0848・67・6868 ☎0848・67・6164)		





約32万人の人出でにぎわった三原神明市。高さ3.9メートルの大だるまと記念写真を撮ったり、縁起物のだるまを買い求めたり、思い思いに祭りを楽しみました(2/8~10 三原神明市 JR三原駅北側一帯)



▼県立広島大学の学生が、戦国時代に毛利氏が振る舞ったとされる料理のレシピを再現しました(1/28 戦国期毛利氏の饗応食の試食 道の駅 みはら神明の里)



▲幸運をもたらすとされる御福木を獲得するため、県内外から集まった約300人が白熱の争奪戦を繰り広げました(2/16 御福開祭・はだか祭 久井稲生神社)





## 若者 × 情熱

ミハラのチカラ

STORY 34

### 小佐木島でしか描けない絵を描きたい

公益財団法人ポエック里海財団学芸員

日本画家

寺川成美さん  
てらかわなるみ



▲海が見える部屋で作品作りに没頭しています

三原港の南東に浮かび、豊かな自然が残る小佐木島。光が差し込むギャラリーで学芸員として働く傍ら、自然を題材に日本画を描いているのは寺川成美さんです。

兵庫県に生まれ、幼少の頃から絵を描くのが好きだった寺川さんは高校卒業後に芸術系の大学、大学院へと進み、京都で日本画を6年間学びました。

小佐木島と出会ったのは大学院2年生の時。三原市の古民家で襖に絵を描く企画に参加し、島を訪れました。「静かで自然豊かな小佐木島で絵を

描きながら暮らしたい」と思った寺川さんは、芸術による離島の振興などを手掛ける公益財団法人ポエック里海財団が島にギャラリーのある施設を持つ

て管理を知り、そこでの施設管理を行うことになりました。

卒業後はすぐに島に移住し、施設の掃除をしたり、来館者に絵の説明をしたりしながら絵を描いてきました。学生時代から描き続けている絵のテーマは、山の中をイメージした「誰もいないけど心地いい、いつか帰りたいと思う場所」。町中で描いていた頃に比べて、自然に囲まれた島で描くようになつてから、「想像の世界に実感が伴った」と話します。

県外に絵のモチーフを探しに行っていた頃、島は「ただ絵



を描き、息を抜く場所」でしたが、今は「題材」として島を見るようになりました。島の人が作ったカボチャや育てている木の葉を描きながら、人々との交流を重ねていくうちに「ここで描くことの意味を見いだしたいという気持ちが強くなった」と島での創作意欲を高めています。

今年10月には島全体を使った個展も開く予定です。これからも豊かな自然や温かい島民との触れ合いの中で、理想の絵を描くための努力を続けます。

※このコーナーでは、スポーツや文化・芸術活動などに情熱を注ぐ若者や子どもたちを紹介します。

## 朝焼けに染まる三原港

ふたかわよしみ

撮影エピソード 撮影者 二川好美さん

日の出を撮影しに三原港へ。フェリーが入港すると同時に、渡り鳥が飛んでいたのが無我夢中でシャッターを押しました。



●撮影年月 平成31年1月  
●撮影場所 三原内港



### 写真・絵を募集しています

#### テーマ

～あなたが残したい三原の風景～

**応募資格** 市内在住・在勤・在学の人

**選考** 秘書広報課で選考

※応募作品の著作権は市に帰属し、市の公式フェイスブックで紹介させていただく場合があります。

※応募作品は返却しません。

**申し込み** 郵送またはEメールで写真(L判・データ)か絵(大きさは画用紙A3サイズまで)と①名前②住所・電話番号③撮影・制作日④撮影・題材場所⑤作品名⑥作品エピソード(70字以内)を秘書広報課(〒723-8601港町三丁目5番1号 ☎0848・67・6007 ㊚hishokoho@city.mihara.hiroshima.jp)へ



# みはら再発見 わたしのまちのふるさと大使

市の情報発信や産業・観光などの振興のため、市にゆかりのある15人と1組に「三原市ふるさと大使」を委嘱しています。

最終ページでは、三原市ふるさと大使の皆さんの三原の好きなおところや思い出などを紹介します。

観光課 ☎0848・67・6015

平成31(2019)年3月号  
第168号 毎月1日発行  
編集・発行／三原市秘書広報課

〒723-8601 広島県三原市港町三丁目5番1号  
秘書広報課 ☎0848・67・6007  
市ホームページ <http://www.city.mihara.hiroshima.jp/>

再生紙と大豆インクを使用しています。  
点字版や録音テープ・CDも発行しています。問い合わせは秘書広報課へ。

「三原市の誇れるところや三原市での思い出を教えてください。」  
「山と海が非常に近くにあり、景色も大変美しいところです。子どもの頃は毎日、山や海などで遊んでいました。」  
山の幸、海の幸が豊富で、毎日の食事には瀬戸内の小魚や地元の野菜が出たものです。そのためか、80歳を過ぎた今でも歯はほとんど自分のものです」  
「故郷」を離れてみて感じたことは。  
「もう三原を出て60年余りに

なりません。三原の人は非常に素直で謙虚で親切です。三原の人はもちろん、広島の人にも少し野望を持ってよいと思います」  
「市民の皆さんへメッセージをお願いします。」  
「このような環境に恵まれた場所は、全国的に見ても少ないです。もっと全国の皆さんにPRしましょう。」  
私も微力ながら、関西で多くの人に三原を知ってもらおうように努力したいと思います」



近畿広島県人会名誉会長  
とよまつまさひみ  
豊松正文 さん

三原市本町出身。現在の広島大学附属三原小・中学校を卒業し、三原高校に進学。1年生の時に兵庫県へ転出する。広島大学工学部を卒業後、昭和33年に大日本塗料株式会社に入社し、取締役、常務取締役、専務取締役、代表取締役社長、相談役を歴任。平成23年に近畿広島県人会会長に就任し、現在は同会の名誉会長を務める。

やっ、踊りも全口区に

(豊松正文さんの直筆メッセージ)



桜山の中腹から見た景色



## 私の好きな風景

子どもの頃、毎日のように遊んだ桜山と景雲台を今でも思い出します。

**あ・と・が・き**  
3月  
月は獅子のごとく来りて、子羊のごとく去る。イギリスには春の到来を表すこんなことわざがあるそうです。3月はライオンのように荒々しい天候が始まり、子羊のように穏やかに春を迎えて終わる。日本では三寒四温でしょうか。寒い日と暖かい日が交互にやって来て、次第に春に近づいていく。春一番、寒の戻り、名残雪も。しばらくは不安定な天候が続きます。▼とはいえ、暑さ寒さも彼岸まで。春の足音が大きくなるにつれて、私の鼻もムズムズしてきました(S)

**三原市の人口**(1月31日現在)  
※外国人住民を含む。  
※( )内は前年同月との比較。

世帯数	43,700 世帯 (-113)
人口	94,249 人 (-1,333)
男	45,184 人 (-592)
女	49,065 人 (-741)

人口移動の詳細については  
**広島県 人口移動 月報** で  
検索

**窓口を延長しています**

と き 祝日を除く木曜日19時まで  
内 容 住民票・戸籍・印鑑登録  
証明書の発行、パスポートの  
交付、市税の納付、納税相談

問い合わせ先 市民課(☎0848・  
67・6047)、税制収納課(☎08  
48・67・6035)

**航空機の騒音測定結果(1月分)(Lden)**  
▶正広局(本郷町善入寺正広)=51.8  
▶本郷局(本郷町船木川西上)=53.2