

非常勤・臨時職員を募集

対象 応募資格を満たす人(年齢は不問)

選考方法 書類審査・面接

申し込み 2月14日(水)までに、履歴書と応募資格を証明する物の写しを各課へ

※詳しくは各課・市ホームページで確認してください。

	職種	報酬・賃金(月額)	勤務日・時間	主な業務内容	応募資格	定員	任用期間	申し込み・問い合わせ先
非常勤職員	人権啓発指導員	10,620円	週3日、1日7時間45分	研修会・講座などでの指導、啓発教材の作成、人権問題の指導と相談	教員免許を持っている人、または人権啓発に関わる指導・相談経験が3年以上ある人	1人	4月～来年3月	人権推進課 (☎0848・67・6044)
	看護師嘱託員	8,630円	週5日、1日5時間50分	大和診療所での看護師業務	看護師または准看護師の資格を持っている人	1人	4月～来年3月	保険医療課 (☎0848・67・6056)
臨時職員	養護教諭	8,440円	週5日、1日7時間45分	幼稚園の衛生・保健管理	養護教諭免許または保健師資格を持っている人	2人	4月～6月	教育振興課 (☎0848・67・6151)

野菜作りを始めませんか

野菜づくり講習会

とき・ところ 13日(火)・久井就業構造改善センター(久井支所東側)、14日(水)・本郷生涯学習センター

※いずれも13時30分～15時30分。

内容 今年の菜園計画と準備

※希望者は直接、会場へ。

やっさ農業塾

とき 4月～来年3月の月1回

ところ 市内の公共施設やJAなど

内容 野菜栽培の講義や実習

対象 市内在住で野菜の出荷をめざす人

定員 20人(多数の場合は抽選)

受講料 5,000円(資材費)

申し込み 2月23日(金)までに申込書(提出先、市ホームページに用意)を農林水産課へ



市民農園の利用者を募集

利用期間 4月～来年3月

募集区画数 ①本郷ふれあい農園第1農園＝1区画、第2農園＝2区画②小坂市民農園＝14区画

対象 市内在住で農家ではない人

使用料(月額) ①2,000円②12,000円

申し込み 2月28日(水)までに申込書(提出先、市ホームページに用意)を農林水産課または各支所へ

☎農林水産課(市役所本庁5階)

☎0848・67・6077

パブリックコメントを募集します(市民意見公募)

意見を募集する計画 公共施設類型別実施計画(案)

計画の概要 老朽化した公共施設の改修・建て替えなどの費用が将来の過大な負担にならないように、施設の見直しについて定める計画

計画の公表と意見の提出期間 2日(金)～23日(金)

計画の公表と意見書の様式の設置場所 経営企画課(市役所本庁3階)、各支所、情報公開コーナー(市役所本庁3階)、保健福祉課(サン・シープラザ3階)、各保健福祉センター、中央・本郷・久井・大和図書館、市ホームページ

意見を提出できる人 市内在住・在勤・在学の人、市内に事業所がある個人・法人

意見の提出方法 持参、郵送、ファクス、Eメール

意見の提出先 経営企画課(〒723-8601港町三丁目5番1号☎0848・67・6009☎0848・64・7101)

✉keieikikaku@city.mihara.hiroshima.jpまたは各支所

※意見に対する個別の回答は行いません。市ホームページなどで、提出された意見と市の考え方をまとめて公表します。

表 協力事業所

地域	事業所名	主な業務内容
三原	(株)アトラック	調理補助
	(農)エヒメアヤメの郷	農作業
	(株)サラダクラブ三原工場	パッケージサラダの製造
	生涯サポートセンター・めいと	ベビーシッター、介護
	(福)泰清会	介護補助
	(有)田坂商店	野菜のカット作業
	(有)Tグループ	提携先の巡回
	(株)ビジネスサポート	内勤業務
	ほっかほっか亭 学園通り宮浦店	調理補助
	万汐農園	観光農業支援
	三原交通(株)	タクシーの運転
	(福)三原のぞみの会	障害者支援、介護補助
	(特非)ワーカーズコープ	児童クラブ補助
	ワークマン 三原店	販売、清掃
本郷	(株)スミダ	車での送迎、デイサービス業務補助
	POLA住吉	化粧品などの販売
	(医)仁康会 本郷中央病院	入浴介助
大和	(株)木下ファーム	ブドウの生産管理・販売
	(株)グリーンバース・ヒロデン	キャディバッグの受け取り
	松尾電気(株)	組立作業
	(福)みどりの町	障害者支援

※詳しくは市ホームページで確認してください。

シニア&子育てママ向け お試し就労の参加者を募集

参加費無料

生涯活躍のまちづくりの一環として、皆さんの仕事面での活躍を支援するため、仕事の見学や体験を行う「お試し就労」を実施します。

※対象以外で参加を希望する人は、経営企画課へ相談してください。
申し込み 13日
(火)までに経
営企画課 ☎
0848・67
6270へ

お話し就労の後、事業所との面談などにより、フルタイムやパートタイムで採用される場合もあります。
とき 申し込み時に案内
ところ 表の協力事業所
内容 仕事の見学や体験
対象 30〜40代の子育て中の女性や55



▲お試し就労のようす

「備後フィッシュの食べられる店」の 認定店を募集

三原市・尾道市・福山市・笠岡市の自治体、漁業団体などをつくる備後の地魚応援団は、地元で水揚げされた水産物「備後フィッシュ」の知名度向上と消費拡大のため、備後フィッシュの食べられる店の認定店を募集しています。
認定後は備後の地魚応援団がお店の情報を発信していきます。
対象 備後フィッシュを使用した料理を提供している飲食店や宿泊施設
申し込み 3月30日(金)までに申請書

(市ホームページに用意)と必要書類を備後の地魚応援団(農林水産課内)
☎0848・67・6077へ



三原地域合同企業説明会の 参加者を募集

参加費無料

とき 28日(水)13時〜16時
ところ 市民ギャラリー(ペアシティ 三原西館2階)
内容 会社説明、就職相談など
※参加企業など詳しくは、市ホームページで確認してください。
対象 市内での就職を希望する人
※希望者は直接、会場へ。



☎商工振興課
0848・67・6072

スポーツ教室の受講生を募集 4月開講 初心者対象

申し込み 3月6日(火)(必着)までに、往復はがき
(1枚1教室)に記入例のとおり記入し、スポーツ
振興課へ

- ※受講料のほか、保険料が別途必要です。
- ※用具などの購入が必要な場合があります。
- ※申し込み多数の場合は抽選します。
- ※申し込み状況により開講しない場合があります。
- ※日時や会場などを変更する場合があります。
- ※リージョンプラザが会場の教室は、平成30年度から指定管理者(株)クラフトコーポレーションの主催事業となります。

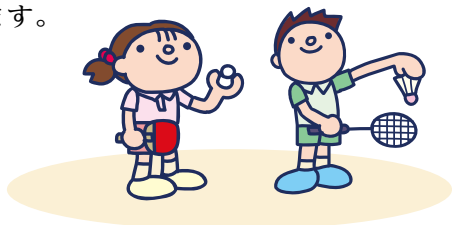

記入例

往信(表) 62 723010114 三原市教育委員会 スポーツ振興課行 三原市城町一丁目2番1号	返信(裏) (Blank)	返信(表) 62 応募者の名前 応募者の住所	往信(裏) ①教室番号・教室名・曜日 ②名前(ふりがな) ③性別・生年月日 ④郵便番号・住所 ⑤電話番号 ⑥緊急連絡先 ⑦保護者の名前 ⑧通勤・通学先(市外在住で市内に通勤・通学している人)
------------------------------------------------------------------	------------------	---------------------------------	-------------------------------------------------------------------------------------------------------------------------

※ の部分を記入してください。※1枚につき1教室。
 ※硬式テニスは往信(表)の宛て先を、NPO法人ポラーノ(〒723-0143沼田東町釜山253番地1)行にしてください。

☎スポーツ振興課 ☎0848・64・7219

教室番号	教室名	開講日	曜日	時間	対象 (4月からの新学年・年齢)	定員	受講料 (半期分)	ところ
1	小学1・2年生	4/12	木	15:40~16:30	小学1・2年生	30人	8,000円	リージョンプラザ
2	小学3~6年生	4/12	木	16:30~17:20	小学3~6年生	60人		
3	小学1・2年生	4/6	金	16:30~17:20	小学1・2年生	各30人		
4	小学1・2年生	4/7	土	15:40~16:30				
5	小学3~6年生	4/7	土	16:30~17:20	小学3~6年生	60人		
6	モーニング1	4/9	月	10:00~11:15	成人	各40人	9,500円	
7	モーニング2	4/6	金	10:00~11:15				
8	ナイト	4/11	水	18:45~20:00		30人		
9	水中エクササイズ	4/11	水	10:00~11:15		各40人		
10	のんびり1	4/9	月	12:00~13:15				
11	のんびり2	4/12	木	11:45~13:00				
12	ひまわり	4/11	水	16:30~17:20	障害者手帳を持っている幼児以上と介助者	20組	7,500円	
13	幼児	4/9	月	15:40~16:30	平成24年4月2日~平成25年4月1日生まれの子	各30人		
14	幼児	4/6	金					
15	親子	4/11	水	12:40~13:30	平成25年4月2日~平成27年4月1日生まれの子と親	20組	8,000円	
16	卓球(硬式&ラージ)	モーニング	4/10	火	9:15~11:30	成人	各35人	7,000円
17		アフタヌーン	4/6	金	13:15~15:30			

教室番号	教室名		開講日	曜日	時間	対象 (4月からの新学年・年齢)	定員	受講料 (半期分)	ところ
18	卓球(硬式 &ラージ)	ナイト	4/11	水	18:30~20:45	小学生以上	60人	小・中学生 5,500円 高校生以上 7,500円	リージョンプラザ
19	バドミントン	キッズ	4/9	月	17:30~19:00	小学1~3年生	25人	5,500円	
20		ジュニア	4/10	火	17:30~19:30	小学4年~高校3年生	各30人		
21		ナイト	4/11	水	18:30~20:30	高校生以上		8,000円	
22	ビーチボールバレー	モーニング	4/6	金	9:30~11:45	成人	各40人	5,500円	
23		アフタヌーン	4/9	月	13:30~15:45				
24		ナイト	4/6	金	19:30~21:15				
25	体 操	シェイプアップ3B1	4/11	水	10:00~11:30	成人(女性)	50人	6,000円	
26		シェイプアップ3B2	4/12	木	19:00~20:30		40人		
27		新体操	4/6	金	18:00~19:30	小学1~6年生	35人	4,500円	
28		親子3B	4/10	火	10:00~11:30	親子	30組	6,000円	
29		3Bジュニア	4/11	水	17:00~18:30	幼児~小学6年生	30人	4,500円	
30		健康づくり3B	4/9	月	13:30~15:00	60歳以上	70人	4,000円	
31		男性のストレッチ3B			15:30~17:00	成人(男性)	30人	6,000円	
32	ソフトバレーボール・ナイト		4/7	土	19:00~21:00	高校生以上	30人	6,000円	
33	弓 道	モーニング	4/12	木	10:00~12:00	成人	各20人	7,000円	
34		ナイト			18:30~20:30				高校生以上
35	太極拳	モーニング1	4/9	月	10:00~12:00	成人	50人	5,500円	リージョンプラザ
36		モーニング2	4/11	水	9:30~11:00		30人		本郷公民館
37	ヨーガ	モーニング1	4/12	木	9:30~11:00	成人	各40人	5,500円	リージョンプラザ
38		モーニング2	4/12		11:15~12:45				
39		アフタヌーン	4/6	金	13:30~15:00				
40	マタニティスイミング		4/12	木	10:00~11:00	5~9カ月の妊婦	20人	月額上限 3,500円	
	硬式テニス ※1	モーニング1	4/3	火	10:00~12:00	成人	各38人	8,100円 (保険料込)	やまみ三原運動 公園
		モーニング2	4/5	木	10:00~12:00				
		ナイト			18:45~20:45		45人	8,600円 (保険料込)	
	ゴルフ		※2						西野ゴルフ練習場

※1 硬式テニスはNPO法人ポラーノの主催事業です。硬式テニスの問い合わせはNPO法人ポラーノ(☎0848・66・3900)へ。

※2 ゴルフは西野ゴルフ(有)の主催事業です。問い合わせ、申し込みは西野ゴルフ(☎0848・64・3988)へ。