南部地区秋季総合体育大会・市内駅伝ﾛｰﾄﾞﾚｰｽ大会

9月30日(土)、10月1日(日)の2日間、南部地区中学校秋季総合体育大会が行われました。新チームになって初めての大会で、生徒たちは緊張していたようですが、各部とも日ごろの練習の成果を発揮してくれました。

保護者の皆様には、送迎や応援などのご協力をいただき、ありがとうございました。

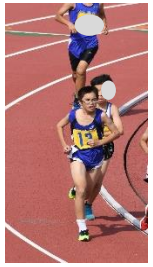

【表彰】 陸上　共通女子200m　3位　1年:田中柚葉

10月14日(土)、久井中学校をスタートに三原市中学校駅伝競走大会・ロードレース大会が行われました。幸崎中は、陸上部がロードレース大会に参加しました。

【表彰】 ロードレース男子の部　2位　3年:三浪亘大郎　　6位　1年:森田康誠　　ロードレース女子の部　1位　1年:田中柚葉

新しい制服のボタンデザインが決定しました!!

来年度からの入学生が着用する新しい制服のボタンデザインが決定しました。
まず、全校生徒と教職員がデザインを考え、予備投票を行い、5作品に絞りました。

左から　１年大植さん　　２年坂根さん　　３年保上くん　　１年西小森さん　　３年須原さん

５つの候補は、制服業者のご厚意で、実物のボタンを作っていただき、それぞれのボタンが制服についた写真と実物のボタンを見ながらの投票となりました。その結果、幸崎中の三つ輪をメインに考えた3年保上くんのデザインに決定しました。

５人の生徒には、全校への紹介時に、表彰状とボタンをプレゼントしました。

小中文化交流を行いました。

10月26日(木)、27日(金)の2日間、幸崎小学校と文化交流の時間を持ちました。

幸崎小学校と中学校には、それぞれ『太鼓』という共通のキーワードがあります。小学校の合唱奏『かがやくとき』『幸に輝く』と中学校の郷土芸能班による『獅子太鼓』をお互い披露し合い、感想を送りました。

中学校の披露が、文化祭の前日だったこともあり、中学生は、日ごろの練習の成果や先輩としての姿をみせようと気合が入っていたように思います。とてもいい機会となりました。

幸崎中　文化祭「みつわ祭」を開催しました!!

10月28日(土)に、令和5年度　幸崎中文化祭「みつわ祭」を開催しました。3年ぶりの入場制限のない開催となり、来賓や多くの保護者の方に、日々の学習の一端を見ていただくことができました。最後まで、参観いただきありがとうございました。

★　ステージ発表：文化部の活動報告・各学年による創作劇(総合的な学習の時間の学びから)・全校群読　「平家物語」・全校合唱　「あなたへ～旅立ちに寄せるメッセージ～」・郷土芸能班による獅子太鼓

★　展示発表：各教科の作品・文化委員による本の紹介(ポップコンテスト)

文化部・活動報告

全校群読

1年・創作劇

全校合唱

2年・創作劇

3年・創作劇

郷土芸能班・獅子太鼓

展　示